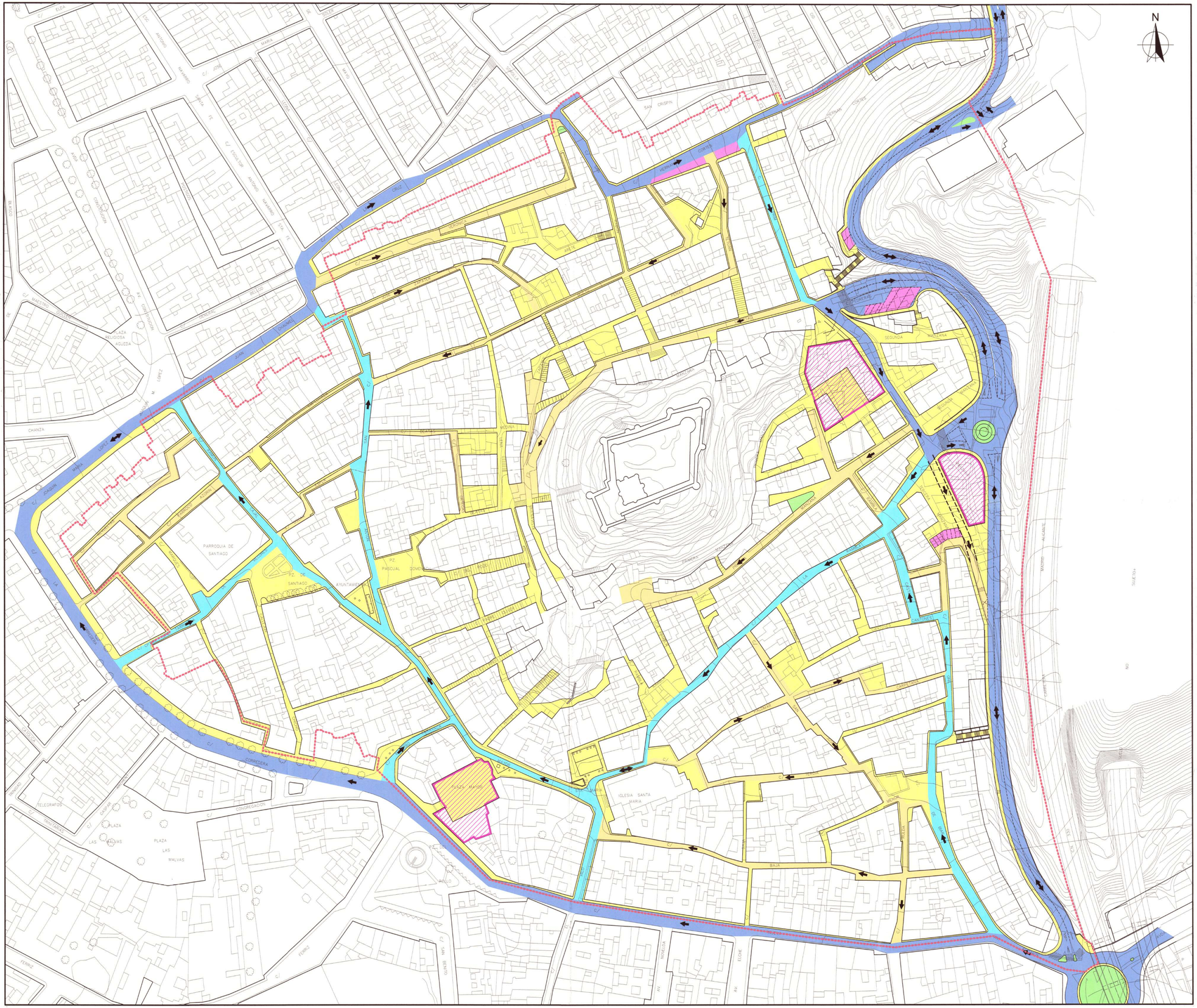

PLAN ESPECIAL DE
PROTECCION Y CONSERVACION
DEL CASCO HISTORICO-ARTISTICO
DE LA CIUDAD DE VILLENA

PROMOTOR : M.I. AYUNTAMIENTO DE VILLENA

PLANO DE :

RED SECUNDARIA : RED VIARIA

GENERALITAT VALENCIANA
CONSELLERIA DE MEDIO AMBIENTE, AGUA, URBANISMO Y VIVIENDA
DILIGENCIA para hacer constar que este documento fue APROBADO DEFINITIVAMENTE
el día 27 MAYO 2009
Fdo.: El Secretario de la Comisión Territorial de Urbanismo

Aprobado por el AYUNTAMIENTO PLENO
SESION celebrada el día 28 Abril 2009
Villena, 8 de Mayo 2009
EL SECRETARIO

Rodado Principal	Peatonal	Aparcamientos Subterraneo
Rodado Secundario	Rotondas e Isletas	Posibilidad de Rodado Principal
Rodado Solo Residentes	Aparcamientos	Delimitación Propuesta Sup. 202396.60 m²

FECHA :	PLANO NUMERO :	ESCALA :
DICIEMBRE DE 2008	P.5.1	1 : 1.000
MODIFICACION	ORDENACION	NUMERO DE EXPEDIENTE 1235 / 03

POR EL EQUIPO REDACTOR
ESTUDIO DE ARQUITECTURA VILLENA S.L.

ARQUITECTO
JOSE MIGUEL ESQUEMBRE MENOR