

**CARTOGRAFÍA TERRITORIAL  
DE LOS SUELOS CRÍTICOS  
PARA LA RECARGA  
DE ACUÍFEROS EN LA  
COMUNITAT VALENCIANA**



## DIRECCIÓN

Directora General de Ordenación del Territorio y Paisaje:  
Rosa Pardo i Marín.

Subdirección General de Ordenación del Territorio y Paisaje:  
Vicente Doménech (subdirector general d'Ordenació del Territori i Paisatge), Ana Prades (cap del Servei d'Infraestructura Verda i Paisatge), Jeroni Banyuls (cap del Servei d'Ordenació del Territori), Concepción Sanmartín, Ana Puertas, Blanca Pozo, Rosana Muñoz, Sonia Luján, Mónica Inés, María José García, Carlos Díaz, Vicente Collado.

## EQUIPO TÉCNIC

EVREN

Evaluación de recursos naturales SLP  
Conde de Altea, 1 pta 3 Valencia 46005  
Tel.: +34 963 959 495  
evren@evren.es  
www.evren.es

Maquetación: [www.gorria.info](http://www.gorria.info)

CARTOGRAFÍA TERRITORIAL DE LOS SUELOS  
CRÍTICOS PARA LA RECARGA DE ACUÍFEROS  
EN LA COMUNITAT VALENCIANA  
Dirección General de Política Territorial y Paisaje



La adaptación del territorio y la mitigación de los efectos del cambio climático es uno de los objetivos prioritarios de las políticas del Consell en la presente legislatura. Tras la declaración de la situación de la emergencia climática en la que nos encontramos, todos los departamentos de la Generalitat han asumido la necesidad de contribuir de forma proactiva y multidisciplinar a la lucha contra un riesgo cuyos impactos sobre la Comunitat Valenciana van a ser, y están siendo ya, de una gran extensión y magnitud por las propias características ecosistémicas y locacionales de nuestro territorio.

Conscientes de ello, la Conselleria de Política Territorial, Obras Públicas y Movilidad contempló en sus compromisos programáticos un amplio paquete de medidas en esta materia que abarcan el espectro completo de sus competencias: movilidad, obras públicas, puertos y, en este caso, ordenación del territorio, urbanismo y paisaje. En todas las acciones que se llevan a cabo desde este departamento, la lucha contra el cambio climático es una política transversal que condiciona y refuerza el contenido de todos nuestros planes, programas, estrategias y proyectos. En este sentido, y como respuesta al compromiso anunciado, la elaboración de cartografías de servicios territoriales y ambientales orientadas a los objetivos de la lucha contra el cambio climático, y su aplicación en el marco de este nuevo green deal en el que todos los territorios europeos estamos involucrados, es un instrumento crucial para la toma racional de decisiones en el

territorio, para la creación de valor en el mismo a largo plazo, y para adecuar los usos y actividades a la capacidad real de acogida del territorio.

En este contexto, las primeras cartografías que hemos elaborado, aprobado e incorporado al Visor Cartográfico de la Generalitat para su uso público generalizado, son las de permeabilidad del territorio a la infiltración de los aportes hídricos y la de los suelos críticos para la recarga de acuíferos en la Comunitat Valenciana. Hemos querido empezar con los servicios de regulación del ciclo hídrico por una serie de razones perfectamente entendibles en un territorio como la Comunitat Valenciana, pero me gustaría remarcar dos especialmente. En primer lugar, por la fragilidad y escasez de este recurso en un ecosistema mediterráneo como el nuestro afectado por frecuentes periodos extremos de sequía, que dejan sentir su influencia con especial virulencia en las comarcas del sur y, en segundo lugar, por el protagonismo de las aguas subterráneas en la estructura del consumo de este recurso en la Comunitat Valenciana. Con cerca del 50%, las aguas procedentes de los acuíferos subterráneos constituyen de largo la principal fuente de los suministros hídricos, por encima de los recursos superficiales y de otros no convencionales como los procedentes de la desalinización o de la depuración.

Este hecho, que es específico en el marco territorial estatal, es la principal causa de la resiliencia del conjunto del sistema hídrico de la Comunitat

Valenciana, ya que estos recursos permiten cubrir otras carencias de aportaciones hidráulicas en periodos de sequía y equilibrar unos balances de por sí ya precarios. Por todo ello, es de extrema necesidad identificar los suelos donde exista una permeabilidad suficiente y una calidad óptima del acuífero subyacente con el fin de adecuar los usos y actividades del territorio a esta realidad, evitando las posibles perturbaciones que pudieran amenazar el uso sostenible de estos recursos a largo plazo. Con esta cartografía que hemos elaborado, la Comunitat Valenciana dispone de forma pionera de un instrumento adecuado para la evaluación de este riesgo y para la correcta gestión del mismo en el territorio.

A estas cartografías territoriales le van a seguir otras que paulatinamente iremos elaborando y haciendo públicas para que las distintas Administraciones, y el conjunto de los agentes económicos y sociales, tengan a su disposición una herramienta ágil, transparente y rigurosa desde el punto de vista científico a la hora de efectuar sus decisiones de planificación, gestión o inversión en el territorio. Por último, me gustaría resaltar la gran importancia que tiene para el desarrollo de un territorio la disposición de un buen sistema cartográfico como lo es, sin duda, el Institut Cartogràfic Valencià. La literatura científica demuestra que existe una correlación muy elevada entre la calidad de los sistemas cartográficos de los distintos países y regiones respecto de su PIB per cápita y su posición

competitiva. Invertir en cartografía es, por tanto, contribuir a la generación de renta y empleo, a la mejora del conocimiento científico y a la divulgación de los grandes valores que posee nuestro territorio.

Inmaculada Orozco Ripoll

Secretaria Autonómica de Política Territorial,  
Urbanismo y Paisaje

## ÍNDICE

PRESENTACION .....	06
1 INTRODUCCION.....	11
2 OBJETO.....	13
3 LOS USOS DEL TERRITORIO Y LOS RECURSOS DISPONIBLES DE AGUAS SUBTERRÁNEAS .....	14
4 EL CAMBIO CLIMÁTICO Y LAS AGUAS SUBTERRANEAS. ....	17
5 CARTOGRAFÍA DE LAS PRINCIPALES ZONAS CRÍTICAS DE RECARGA DE LOS ACUÍFEROS DE LA COMUNIDAD VALENCIANA .....	19
5.1 METODOLOGÍA.....	19
5.2 RESULTADOS .....	22
6 CARTOGRAFÍA DE VULNERABILIDAD DE LOS ACUÍFEROS FRENTE A LA INTRUSIÓN MARINA OCASIONADA POR LA SUBIDA DEL NIVEL DEL MAR. ....	26
6.1 METODOLOGIA .....	26
6.2 RESULTADOS .....	26
7 CARTOGRAFÍA DE LAS ACTUALES ZONAS CONFLICTIVAS EN RELACIÓN CON LOS USOS DEL TERRITORIO Y LAS AGUAS SUBTERRÁNEAS. ....	29
7.1 METODOLOGIA.....	29
7.2 RESULTADOS .....	30
8 PRINCIPIOS PARA INCORPORAR LA PROTECCION DE LAS ZONAS DE RECARGA A LA PLANIFICACIÓN TERRITORIAL Y URBANISTICA.....	36
DIRECTRICES DE APLICACIÓN DE LA CARTOGRAFÍA TERRITORIAL DE LOS SUELOS CRÍTICOS PARA LA RECARGA DE ACUÍFEROS EN LA COMUNITAT VALENCIANA .....	40
ANEJO Nº 1: SUPERFICIE PERMEABLE POR MUNICIPIOS. ....	44
ANEJO Nº 2 SUPERFICIE POR MUNICIPIOS DE AREAS CRÍTICAS PARA LA RECARGA DE LAS MASAS DE AGUA SUBTERRÁNEA .....	58
ANEJO Nº 3: SUPERFICIE IMPERMEABILIZADA DE AREAS PERMEABLES POR MUNICIPIOS.....	74
PLANOS.....	90



En el marco de las estrategias de mitigación y adaptación del territorio a efectos del cambio climático, la planificación y gestión de la infraestructura verde del territorio es uno de los instrumentos fundamentales para diseñar un territorio resiliente que sea capaz de adaptarse incluso a los escenarios climáticos más adversos. Para lo cual, la ordenación de la infraestructura verde del territorio tiene que optimizar los servicios ambientales que el territorio produce para el conjunto de la sociedad, integrando aquellos más relevantes y procurando al mismo tiempo una gestión que permita mejorar sus valores y procesos ecológicos sin menoscabar, en ningún caso, su funcionalidad. Dentro de estos servicios ambientales, concretamente de los denominados de regulación, **el de mantenimiento y mejora del ciclo hídrico resulta crucial para una región como la nuestra, integrada en un contexto mediterráneo gravemente amenazado por el riesgo de sequías y desertización.** Al respecto, la Ley de Ordenación del Territorio, Urbanismo y Paisaje, concretamente en los artículos 5 y 9; determina la obligación de **integrar en la infraestructura verde del territorio los suelos críticos por la incidencia de riesgos naturales e inducidos;** y exige la identificación **de los suelos vulnerables a la contaminación de las aguas.**

**El diseño de la infraestructura verde,** considerada como el sistema territorial básico que tiene que preceder en toda planificación territorial o urbanística, **ha de favorecer entre otras funciones la disponibilidad y mejora de los recursos hídricos** -imprescindibles para la vida- y reforzar las estrategias de mitigación de los riesgos que pudieran derivarse de su insuficiente calidad o escasez. Por lo tanto, definir cuáles son las áreas críticas para la recarga de los acuíferos y poner de manifiesto la conveniencia de su incorporación a la infraestructura verde del territorio es un objetivo completamente alineado con la declaración de emergencia climática llevada a cabo



por el Gobierno Valenciano, así como con los Objetivos de Desarrollo Sostenible 6 [Agua limpia y saneamiento] y 13 [Acción por el Clima] de la Agenda 2030, y con los contenidos del bloque dedicado a la calidad urbana y la salud de la futura Agenda Urbana Valenciana que se encuentra en fase de elaboración y tramitación. Además, los suelos críticos para la recarga de acuíferos están presentes en las líneas de acción más importantes del Plan Nacional de Adaptación al Cambio Climático 2011-2030.

En este contexto, y como muestran los registros de consumo de recursos hídricos en la Comunitat Valenciana, las aguas subterráneas constituyen la principal fuente de obtención de estos recursos, con el 47,5% del total, muy por encima de los recursos superficiales, 33,1% del total, y de las otras fuentes no convencionales. Por tanto, **los suelos que permiten la recarga y almacenamiento de estos recursos subterráneos en buenas condiciones de calidad y accesibilidad resultan estratégicos** para la Comunitat Valenciana, y así tienen que ser considerados por el planeamiento urbanístico, territorial y sectorial en el momento de atribuir los usos y actividades de manera coherente y apropiada a su localización y estado.

Dada la importancia de estos suelos críticos, la **Comunitat Valenciana es pionera al dotarse de una cartografía de suelos prioritarios para la recarga de acuíferos y de directrices para su regulación** con carácter instrumental. Entendemos que esto puede ser útil para evidenciar el **gran peso que tienen los recursos hídricos subterráneos, especialmente en una realidad azotada por amplios periodos de sequía** que agudizan la ya de por sí escasez territorial de estos recursos. Esta realidad es consustancial con nuestra posición mediterránea, pero está agravada por unas elevadas demandas de consumo por parte de los diferentes sectores económicos de la Comunitat Valenciana, algunos de ellos muy frágiles

dada su gran dependencia de estos recursos escasos. Por otro lado, hay que tener presente que la importancia de la calidad del recurso en el consumo final se puede ver empeorada por la sobreexplotación de los acuíferos y las prácticas agrícolas intensivas. Todos estos efectos se intensifican como consecuencia del cambio climático los escenarios del cual, incluso los más moderados, prevén sustanciales aumentos de temperaturas, y por tanto de la evapotranspiración y reducción de las precipitaciones que comportarán un incremento del déficit hídrico de muchas comarcas de la Comunitat Valenciana.

Por todo esto, **esta cartografía tiene como objetivo principal determinar los suelos de mayor interés para la recarga y almacenamiento de agua en los acuíferos de la Comunitat Valenciana**, y lo hace a través de una metodología sencilla y rigurosa a la vez, considerando la permeabilidad del territorio en función de su naturaleza litológica, y su relación tanto con el acuífero subyacente como con el estado de las masas de agua subterráneas, y atendiendo además a una doble visión cuantitativa y cualitativa. Con esto se obtienen unas categorías de suelos, destacando como más estratégicos aquellos muy permeables y de alta calidad del agua del subsuelo, como por ejemplo los macizos de Caroig, el Mondúver o los sistemas montañosos de Castellón. La cartografía de las zonas de recarga de acuíferos también distingue las zonas con buena permeabilidad del suelo pero mal estado de las aguas, especialmente en las llanuras litorales por la presión de la agricultura intensiva, así como las zonas que por su baja permeabilidad presentan un escaso interés a escala regional como áreas de recarga de acuíferos, sin perjuicio de su posible relevancia a escala local.

Este trabajo se complementa con el análisis de los usos del suelo que se han producido sobre las masas de agua de la Comunitat Valenciana, especialmente el sellado del suelo, detectando que algunas de estas

## PRESENTACIÓN

masas superan el 25% del sellado de su superficie, lo cual dificulta enormemente la infiltración del agua y amenaza la sostenibilidad de los acuíferos subyacentes. Este análisis del sellado del suelo en las zonas de mayor permeabilidad también se detalla para cada uno de los municipios de la Comunitat Valenciana en la documentación que acompaña a la cartografía de suelos prioritarios para la recarga de los acuíferos.

En definitiva, la cartografía de los suelos críticos para la recarga de acuíferos podrá ser de gran utilidad en los procesos de planificación y gestión del territorio, constituyendo un instrumento básico de conocimiento y análisis del territorio que puede orientar y facilitar el diseño de la infraestructura verde basándolo en decisiones multicriterio en función de cuáles sean los servicios ecosistémicos provistos por cada área territorial. La intención de la Dirección General de Política Territorial y Paisaje es elaborar y difundir otras cartografías temáticas complementarias, con el fin de facilitar la toma de decisiones públicas y el trabajo de elaboración de los planes urbanísticos o territoriales.

Rosa Pardo i Marín  
Directora General de Política Territorial y Paisaje



El agua es un compuesto químico formado por dos átomos de hidrógeno y un átomo de oxígeno. Es uno de los compuestos más importantes para la vida. El cuerpo humano está formado por agua entre un 50% y el 80% dependiendo de la edad del individuo. Todos los organismos vivos están formados en más de un 50% de agua y es uno de los compuestos fundamentales de todos los ecosistemas. Por otra parte, el agua está presente en casi todos los procesos de producción y consumo de la sociedad humana.



**Figura 1: Origen de los recursos Hídricos usados por los humanos. Fuente: Ver nota a pie 1**

El ciclo hidrológico garantiza la renovabilidad de este esencial recurso. La disponibilidad de este recurso en cantidad y calidad es limitada, dependiendo entre otros factores de la ubicación geográfica, por lo que es un limitante al desarrollo social. Al tratarse de un recurso limitado se requiere una gestión sostenible que garantice una adecuada conservación del medio ambiente y el máximo bienestar de las personas.

Teniendo en cuenta los usos que los humanos realizan del agua (uso doméstico, uso agrícola y usos energético-industrial), a nivel mundial el agua superficial cubre el 73,42% de la demanda, el agua subterránea renovable el 18,25 %, al agua subterránea no renovable solo el 0,77 % de la demanda, los retornos de agua suponen un 4,82 % de la demanda y los recursos no convencionales (aguas reutilizadas y desalinización) solo suponen un 2,75 % de la demanda<sup>1</sup>.

1 [http://www.catedradelagua.uji.es/webcta/wp-content/uploads/2016/06/2\\_Ignacio\\_Morell.pdf](http://www.catedradelagua.uji.es/webcta/wp-content/uploads/2016/06/2_Ignacio_Morell.pdf) que cita a <https://unesdoc.unesco.org/ark:/48223/pf0000181993>

Esta distribución del origen del agua para usos humanos es distinta en la Comunidad Valenciana. Casi la mitad de la demanda de agua se satisface con aguas subterráneas. Las aguas superficiales solo cubren el 33,1% de la demanda de agua.

Así pues, en nuestra comunidad autónoma la gestión sostenible de las aguas subterráneas<sup>2</sup> es de capital importancia si no se quiere comprometer el futuro desarrollo social de la misma. La Gestión sostenible del agua subterránea en la Comunidad Valenciana tiene que tener en cuenta las consecuencias del cambio climático sobre la disponibilidad de recursos hídricos, al tiempo que se adoptan medidas para maximizar la cantidad y calidad del agua subterránea en las nuevas circunstancias de emergencia climática en la que nos encontramos.

TIPO DE RECURSO	% DEL TOTAL
<b>Aguas superficiales</b>	<b>33,1</b>
<b>Aguas subterráneas</b>	<b>47,5</b>
<b>Aguas residuales regeneradas</b>	<b>6,9</b>
<b>Desalación</b>	<b>8,2</b>
<b>Transferencias</b>	<b>4,4</b>

**Figura 2: Origen de los recursos hídricos para cubrir las demandas en la Comunidad Valenciana.**

**Fuente:** [http://www.catedradelagua.uji.es/webcta/wp-content/uploads/2016/06/2\\_Ignacio\\_Morell.pdf](http://www.catedradelagua.uji.es/webcta/wp-content/uploads/2016/06/2_Ignacio_Morell.pdf)

2 El agua subterránea se define como “todas las aguas que se encuentran bajo la superficie del suelo en la zona de saturación y en contacto directo con el suelo o el subsuelo. Art 40 bis c) del Real Decreto Legislativo 1/2001, de 20 de julio, por el que se aprueba el texto refundido de la Ley de Aguas.

El objeto de este trabajo consiste incorporar las aguas subterráneas como uno de los elementos a tener en cuenta en la ordenación territorial de la Comunidad Valenciana, ya que como se justificará en posteriores apartados, el uso que se realice del territorio puede tener efectos en los recursos disponibles de aguas subterráneas.

La actual situación de emergencia climática aconseja también que se tengan en cuenta los efectos que el cambio climático puede tener sobre los recursos disponibles de aguas subterráneas en la Comunidad. La identificación de los efectos del cambio climático sobre las aguas subterráneas permitirá adoptar medidas de mitigación y adaptación a incorporar a la ordenación del territorio.

Al objeto de alcanzar los objetivos generales anteriores se realiza en primer una identificación general de las consecuencias para las aguas subterráneas de los usos del territorio y que consecuencias tendrá el cambio climático sobre las aguas subterráneas. A continuación, se elaborará una cartografía sobre las principales zonas de recarga de los acuíferos de la comunidad Valenciana y una cartografía de vulnerabilidad de los acuíferos frente a la intrusión marina ocasionada por la subida del nivel del mar. Por último, se realizará una cartografía de las actuales zonas conflictivas en relación con los usos del territorio y las aguas subterráneas.

Las aguas subterráneas son uno de los componentes del ciclo hidrológico. Se trata de aguas procedentes de la infiltración de agua de lluvia o de la escorrentía superficial en el suelo y que al superar la capacidad de retención de agua del suelo continúan infiltrándose hasta que se incorporan a los denominados acuíferos. Los acuíferos a su vez ceden el agua los ríos o bien descargan el agua subterránea directamente en el mar.



**Figura 3:**  
componentes del ciclo  
hidrológico.

**Fuente:** [https://  
meteoglosario.aemet.  
es/es/termino/990\\_ciclo-  
hidrologico](https://meteoglosario.aemet.es/es/termino/990_ciclo-hidrologico)



Los acuíferos se pueden definir como un conjunto de materiales geológicos saturados en agua y que debido a su permeabilidad permiten la circulación del agua por efecto de la gravedad. Los acuíferos están limitados por materiales de baja permeabilidad. Se denomina área de recarga o área de alimentación de un acuífero a la superficie del terreno en la cual se infiltra el agua de lluvia o de la escorrentía superficial que alimenta el acuífero. Las zonas de recarga de un acuífero se corresponden con el afloramiento en superficie de materiales permeables que están hidráulicamente conectados con él.

Los cambios en el uso del suelo producen impactos inmediatos sobre el clima y sobre el ciclo hidrológico local, que además son acumulativos y con efectos que se propagan a escalas mayores (M. Millan 2008<sup>3</sup>)

Los usos del territorio pueden afectar de tres maneras directas a los recursos hídricos subterráneos. Por un lado, pueden disminuir la “oferta de recurso”, pueden por otro lado aumentar la “demanda de recurso” lo cual afectara a la disponibilidad de los otros usos del agua subterránea y por último pueden inducir la contaminación del agua subterránea. De manera indirecta, como dice Millán (2008) los usos del territorio pueden afectar a las aguas subterráneas a través de las modificaciones climáticas.

Si los usos previstos en un territorio suponen la impermeabilización del suelo y esta impermeabilización afecta a las zonas de recarga de los acuíferos se produce una disminución de la infiltración de agua que alimenta los acuíferos y por lo tanto se producirá una disminución de los recursos renovables del acuífero.

---

3 Climate Changes and Land Use Interactions: The Role of Critical Threshold and feedbacks. Staffordshire, U.K.; 168 pp.M.M.Millán, 2008.

Si los usos del territorio que se implantan suponen un incremento de la demanda de recursos hídricos y dicha demanda se abastece de los recursos hídricos subterráneos se producirá una disminución de los recursos hídricos disponibles para otros usos que se desarrollan en el territorio. Hay que tener en cuenta que entre los usos del agua subterránea están los usos medioambientales (p.e alimentar las zonas húmedas) que con acierto el Reglamento de la planificación hidrológica califica como “restricción que se impone con carácter general”<sup>4</sup>. En un caso extremo esta nueva demanda de aguas subterráneas puede ocasionar que la suma de restricciones y demandas superen los recursos renovables y se produzca una “sobrexplotación del acuífero”.

Algunos de los usos que se realizan en la superficie pueden ocasionar la contaminación de las aguas de infiltración y por tanto de las aguas subterráneas. Por ejemplo, la agricultura, por la utilización de abonos de síntesis, puede contaminar las aguas subterráneas por nitratos y fosforo. No obstante, también los usos industriales e incluso el uso urbano son potencialmente agentes contaminadores de las aguas subterráneas.

---

4 Artículos 17 y 22 del Real Decreto 907/2007, de 6 de julio, por el que se aprueba el Reglamento de la Planificación Hidrológica

Tal como recoge la Estrategia Valenciana de Cambio Climático y Energía 2030<sup>5</sup> “En la Comunitat Valenciana, un estudio publicado en el año 2005<sup>6</sup>, llega a las conclusiones siguientes:

1. La precipitación media anual sobre las estaciones del interior muestra una tendencia decreciente.
2. Los frentes atlánticos aportan aproximadamente el 20% de las precipitaciones totales. Su contribución muestra una tendencia decreciente en ambas sub-áreas: franja interior y franja litoral (con un límite de 40 km desde la costa), aunque más pronunciada en el interior.
3. Las tormentas de verano contribuyen aproximadamente al 11% de la precipitación total, y su contribución muestra una tendencia decreciente en toda la zona interior.
4. Los temporales de Levante contribuyen aproximadamente al 65% del total. El promedio para este componente se ha mantenido esencialmente sin cambios en las zonas de montaña, pero muestra una tendencia creciente sobre la franja costera.”

La tendencia decreciente de la precipitación media ocasiona que el agua que puede infiltrarse hacia los acuíferos disminuye ya que esta infiltración es una fracción del total de la lluvia. La disminución de la infiltración hacia el acuífero tendrá por lo tanto como consecuencia una disminución de los recursos hídricos renovables subterráneos.

---

5 <http://www.agroambient.gva.es/documents/163279113/168560465/Estrategia+Valenciana+de+Cambio+Clim%C3%A1tico+y+Energ%C3%ADa+2030/2b5f989b-49c1-4ddf-8d72-3e09b3997a07>

6 Climatic Feedbacks and Desertification: The Mediterranean Model (M. M. Millán, M.J. Estrela, M. J. Sanz, E. Mantilla, et al) Journal Of Climate.

La disminución en la precipitación parece ser más intensa en las zonas interiores de la Comunidad Valenciana ya que está disminuyendo tanto la precipitación ligada a los frentes atlánticos, como la relacionada con las tormentas y los temporales de Levantes. La disminución de la lluvia en las zonas interiores de la Comunidad Valenciana ocasiona una disminución de los recursos hídricos subterráneos renovables de los acuíferos situados en el interior. Estos acuíferos de interior son los que abastecen los caudales de base de los ríos cuando descargan en los cauces por lo que se producirá también una disminución de los caudales de base en los tramos de cabecera de los ríos.

El incremento de los temporales de levante, muy relacionados con las DANAs (depresión aislada en niveles altos de la atmósfera) aumenta la torrencialidad de las lluvias. Este aumento de la torrencialidad ocasiona que, a igual cantidad de lluvia caída, la lluvia infiltrada disminuya ya que una vez superada la capacidad de infiltración del suelo no puede infiltrarse más agua y la lluvia se convierte en escorrentía superficial de ahí las graves inundaciones que se producen en los grandes temporales.

Según la Estrategia Valenciana de Cambio Climático y Energía 2030, “Desde mediados del siglo XIX, el ritmo de la elevación del nivel del mar ha sido superior a la media de los dos milenios anteriores. Durante el período 1901-2010, el nivel medio global del mar se elevó 0,19 [0,17 a 0,21] m”. El aumento del nivel del mar modifica el equilibrio de la interface agua dulce-agua salada de los acuíferos costeros, desplazado la misma hacia el continente lo cual aumenta el riesgo de salinización de los acuíferos.

En síntesis, los efectos del cambio climático sobre las aguas subterráneas son:

1. Disminución de los recursos hídricos renovables subterráneos.
2. Aumento del riesgo de intrusión marina en los acuíferos costeros.

## 5.1 METODOLOGÍA.

La finalidad de esta cartografía es identificar las áreas de recarga de las masas de agua subterránea del ámbito territorial de la Comunidad Valenciana y categorizarlas para posteriormente poder aplicar medidas de protección que eviten la disminución de los recursos hídricos subterráneos renovables o la contaminación de los mismos.

El método aplicado considera dos variables significativas para la identificación y cualificación de las áreas de recarga que son las siguientes:

1. La permeabilidad de los materiales aflorantes en superficie y que están hidráulicamente conectados con las masas de agua subterránea. A mayor permeabilidad de los materiales aflorantes mayor infiltración de agua procedente de la lluvia o de los cauces a la masa de agua subterránea. Se ha utilizado como cartografía de base el mapa de permeabilidad utilizado en su día para la confección del mapa de vulnerabilidad a la contaminación de las aguas subterráneas por actividades urbanísticas en la Comunidad Valenciana<sup>7</sup>.
2. El estado global de las masas de agua subterránea. La directiva marco del agua define la masa de agua subterráneas como un volumen claramente diferenciado de aguas subterráneas en un acuífero o acuíferos". El estado global de una masa de agua Subterránea es la expresión general del estado de una masa de agua subterránea, determinado por el peor valor de su estado cuantitativo y de su estado químico. El estado cuantitativo relaciona la tasa media de extracción y los recursos renovables disponibles de manera

---

7 COPUT 1998. Serie Publicaciones de divulgación técnica. Colección: Cartografía Temática nº 2

que será bueno cuando “la tasa media anual de extracción a largo plazo no rebasa los recursos disponibles de agua y no está sujeta a alteraciones antropogénicas que puedan impedir alcanzar los objetivos medioambientales para las aguas superficiales asociadas, que puedan ocasionar perjuicios significativos a ecosistemas terrestres asociados o que puedan causar una alteración del flujo que genere salinización u otras intrusiones”. El estado cualitativo (químico) de una masa de agua subterránea indica los procesos de contaminación que la afectan, así se considera buen estado cualitativo cuando la composición química del agua de la masa de agua subterránea no presenta efectos de salinidad u otras intrusiones, no rebasa las normas de calidad establecidas, no impide que las aguas superficiales asociadas alcancen los objetivos medioambientales y no causa daños significativos a los ecosistemas terrestres asociados. En este caso se ha utilizado la cartografía del Vigente Plan Hidrológico de la demarcación del Júcar consultable en <http://aps.chj.es/down/html/descargas.html>.

La combinación de ambas variables permite clasificar el territorio en:

<b>PERMEABILIDAD</b>	<b>BUENO</b>	<b>MALO</b>
<b>MUY ALTA Y ALTA</b>	<b>AREA ESTRATEGICA 1</b>	<b>AREA A MEJORAR</b>
<b>MEDIA</b>	<b>AREA ESTRATEGICA 2</b>	<b>AREA A MEJORAR</b>
<b>BAJA Y MUY BAJA</b>	<b>AREA DE ESCASO INTERES</b>	<b>AREA DE ESCASO INTERES</b>

**Area Estratégica 1:** Se trata de aquellas áreas del territorio valenciano con afloramientos de materiales de muy alta y alta permeabilidad y en cuyo subsuelo se desarrolla una masa de agua subterránea con estado global bueno.

**Area Estratégica 2:** Son aquellas partes del territorio con afloramientos de materiales de permeabilidad media y cuyo subsuelo se desarrolla una masa de agua subterránea con estado global bueno. La permeabilidad de los materiales aflorantes favorece un elevado poder autodepurador por lo que las restricciones de uso pueden ser menores que en el área estratégica 1.

**Area a mejorar.** Son las partes del territorio valenciano con afloramientos de materiales de Muy alta, Alta y media permeabilidad y en cuyo subsuelo existe una masa de agua subterránea con un estado global malo. El estado global malo puede ser debido a un mal estado cuantitativo, un mal estado cualitativo o aun estado cualitativo y cuantitativo malo. Son zonas en las que deben adoptarse medidas para que el estado global de la masa de agua pase a Bueno

**Áreas de escaso interés:** Son partes del territorio con materiales aflorantes de muy baja o baja permeabilidad. Estas zonas aportan poca agua de infiltración a las masas de agua por lo que los usos que en ellas se realizan tienen escasa incidencia sobre el estado de las masas de agua subterráneas.

**Zonas sin intereses:** Se trata de zonas en las que no se han definido masas de agua de agua subterránea. Normalmente se trata de afloramientos de materiales de muy baja permeabilidad en cuyo subsuelo no se desarrollan acuíferos significativos (en algunas ocasiones pueden aparecer algún nivel acuífero de interés local.

## 5.2 RESULTADOS

En el mapa nº 1 se grafían las masas de agua subterráneas en el ámbito de la Comunidad Valenciana y la demarcación a la que pertenecen.

El plano 2 muestra el estado global de las masas de agua subterránea y los planos 2.1 y 2.2 el estado cuantitativo y cualitativo de las masas de agua subterráneas. Los principales problemas de estado se ubican en la zona costera y se relacionan con las extracciones de agua y con la contaminación difusa relacionada con la agricultura. La permeabilidad (hidráulica) del territorio se grafía en el plano nº 3. El plano nº 4 grafía la categorización del territorio respecto al interés del mismo en relación con la recarga de las aguas subterráneas.

La siguiente figura (derecha) muestra la distribución en la comunidad valenciana de las áreas de recarga de los acuíferos por categorías. Las áreas estratégicas 1 ocupan 6.732 km<sup>2</sup>, el 29% del territorio. Las áreas estratégicas 2 ocupan 3.188 km<sup>2</sup>, el 14% de la superficie de la Comunidad Valenciana.

La distribución por provincias de las áreas de recarga por categorías se recoge en la tabla siguiente:

PROVINCIA	Áreas Estratégicas 1 (km <sup>2</sup> )	Áreas Estratégicas 2 (km <sup>2</sup> )	Áreas a mejorar (km <sup>2</sup> )	Áreas con escaso interés (km <sup>2</sup> )	Zonas sin interés
ALICANTE	814	544	2693	1004	761
CASTELLON	2487	1766	1130	1239	7
VALENCIA	3431	878	4061	1919	515
<b>Total</b>	<b>6732</b>	<b>3188</b>	<b>7884</b>	<b>4162</b>	<b>1283</b>

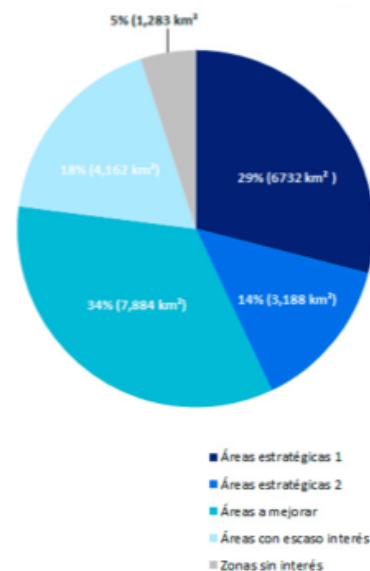

**Figura 8: Distribución de las áreas críticas de recarga por categorías en la Comunidad Valenciana.**  
Fuente: Elaboración propia

**Tabla 1: Áreas de recarga natural de los acuíferos por categorías y provincias de la Comunidad Valenciana.**  
Fuente: Elaboración propia



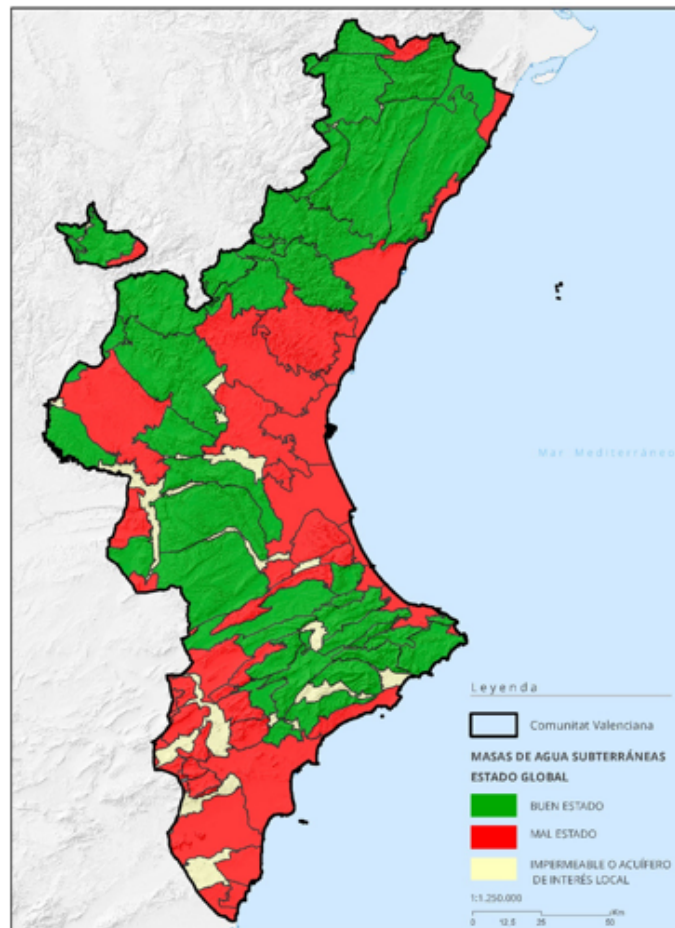
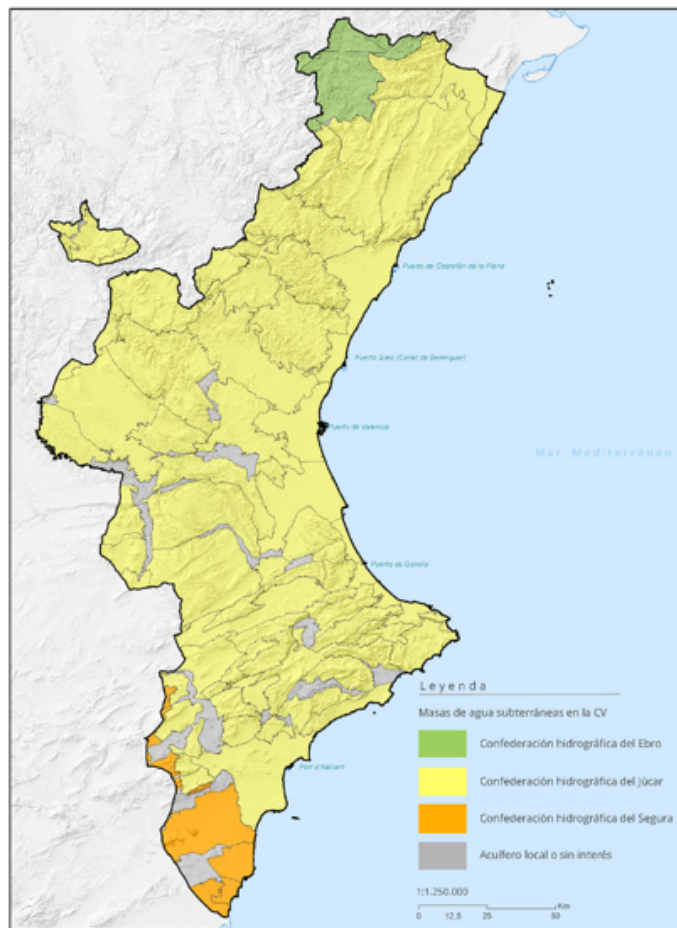

**Figura 4: Masas de agua subterráneas y demarcaciones hidrográficas en la Comunidad Valenciana. Fuente: Ministerio para la transición ecológica y el reto demográfico**

**Figura 5: Estado global de las masas de agua subterránea en el ámbito de la Comunidad Valenciana. Fuente: Ministerio para la transición ecológica y reto demográfico**

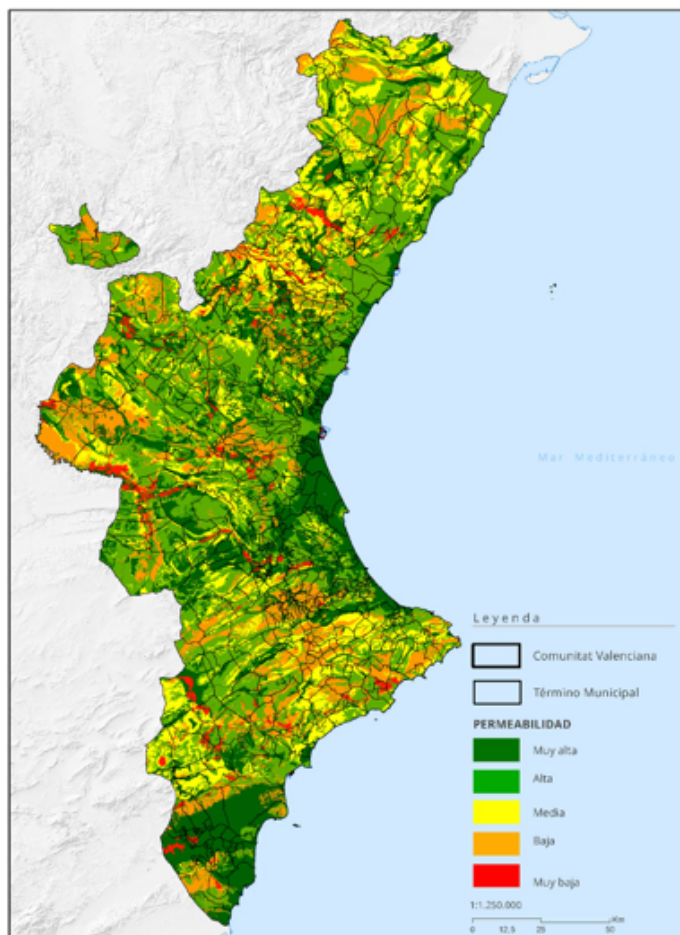

**Figura 6: Permeabilidad de los materiales aflorantes en la Comunidad Valenciana. Fuente: COPUT 1988 y elaboración propia**

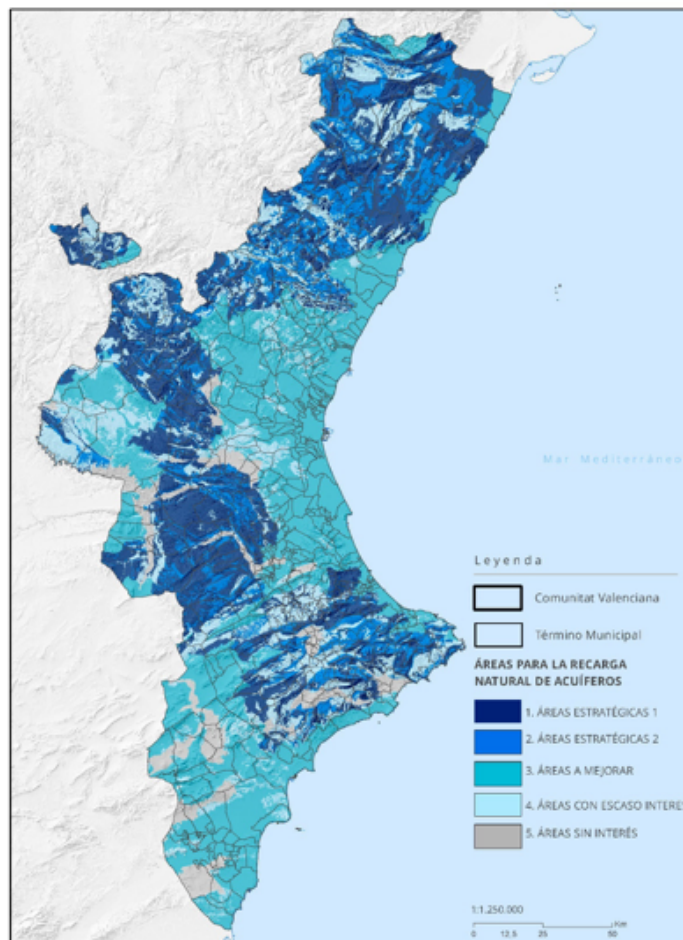

**Figura 7: Áreas críticas de recarga natural de los acuíferos y su categorización. Fuente: Elaboración propia según metodología descrita**

En el anejo nº 2 se recogen las superficies de las áreas críticas de recarga por categorías y municipio y la imagen siguiente muestra la distribución por provincias:

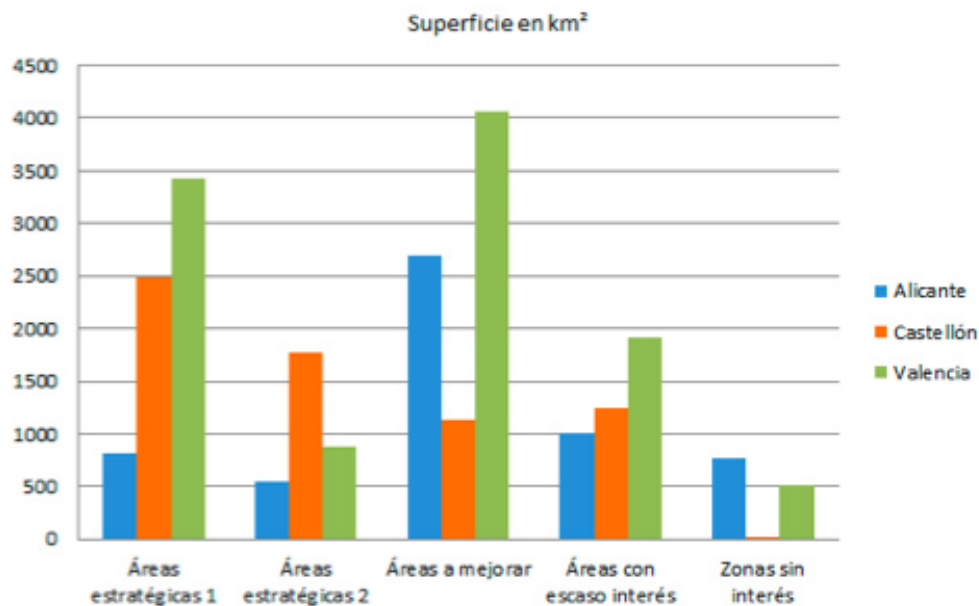

**Figura 9: distribución de las categorías de áreas críticas de recarga por provincias de la Comunidad Valenciana. Fuente: Elaboración propia**

## **6.1 METODOLOGIA**

Esta cartografía se basa en las mismas variables que la cartografía anterior. Se trata de identificar aquellas masas de agua subterránea que están en conexión hidráulica con el mar y por lo tanto susceptibles de sufrir un desequilibrio de la interfaz agua dulce-agua salada por la subida del nivel del mar y por lo tanto ser afectadas por procesos de intrusión marina.

## **6.2 RESULTADOS**

Todas las masas de agua subterráneas costeras de la Comunidad Valenciana están en conexión hidráulica con el mar por lo que todas ellas son vulnerables a la intrusión marina por elevación del nivel del mar como consecuencia del cambio climático.

Las masas de agua subterránea costera de la Comunidad Valenciana son las siguientes:

**Tabla 1: Áreas de recarga natural de los acuíferos por categorías y provincias de la Comunidad Valenciana.**  
**Fuente: Elaboración propia**

Confederación hidrográfica	Código de Masa de agua subterránea	Denominación Masa de agua subterránea
JÚCAR	080.107	Plana de Vinaroz
JÚCAR	080.109	Maestrazgo Oriental
JÚCAR	080.110	Plana de Oropesa - Torrealblanca
JÚCAR	080.127	Plana de Castellón
JÚCAR	080.128	Plana de Sagunto
JÚCAR	080.141	Plana de Valencia Norte
JÚCAR	080.142	Plana de Valencia Sur
JÚCAR	080.151	Plana de Jaraco
JÚCAR	080.152	Plana de Gandía
JÚCAR	080.163	Oliva - Pego
JÚCAR	080.164	Ondara - Denia
JÚCAR	080.165	Montgó
JÚCAR	080.179	Depresión de Benissa
JÚCAR	080.180	Jávea
JÚCAR	080.184	San Juan - Benidorm
JÚCAR	080.190	Bajo Vinalopó
SEGURA	070.036	VEGA MEDIA Y BAJA DEL SEGURA
SEGURA	070.042	TERCIARIO DE TORREVIEJA
SEGURA	070.052	CAMPO DE CARTAGENA
SEGURA	070.053	CABO ROIG

El mayor riesgo de intrusión marina se producirá en las zonas costeras de topografía llana en las cuales el aumento del nivel del mar puede ocasionar un desplazamiento de la costa tierra a dentro y por lo tanto un desplazamiento de la interfaz agua dulce-agua salada también tierra a dentro.

En las zonas costeras con mayor relieve en las que la costa no se desplace tierra adentro o se desplace poco el efecto desplazamiento de la interfaz será menor.

En los dos casos anteriores lo que si producirá el aumento del nivel del mar es que cambie el nivel de base de desagüe de los acuíferos y por lo tanto que el nivel piezométrico en la zona costera suba para poder mantener el gradiente hidráulico necesario para el desagüe. Otra vez serán las zonas costeras de topografía más llana las que más pueden sufrir este incremento del nivel piezométrico de los acuíferos costeros inundándose si el nivel piezométrico llega a superar el nivel de la superficie del terreno.

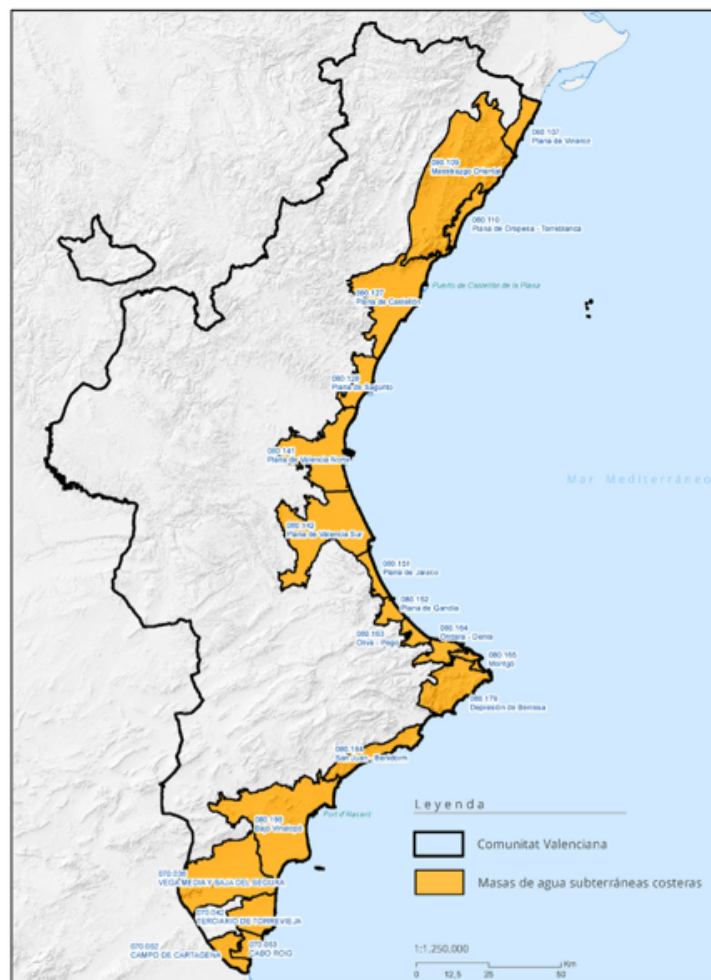

**Figura 10: Masas de agua subterráneas costeras vulnerables a la intrusión por elevación del nivel del mar.**  
Fuente: Elaboración propia

## 7.1. METODOLOGIA

En este caso se han considerado dos variables significativas que son las siguientes:

1. Permeabilidad de los materiales aflorantes
2. Impermeabilización artificial del territorio. Para esta variable se ha utilizado la cartografía de suelo artificializado del SIOSE<sup>8</sup>

La impermeabilización de las zonas permeables del territorio ocasiona una disminución de la infiltración del agua y por lo tanto una disminución de los recursos renovables de las masas de agua subterráneas. La impermeabilización artificial del territorio produce que el agua de lluvia no pueda infiltrarse en el suelo y subsuelo y que se convierta en escorrentía superficial que en última instancia es drenada por los cauces superficiales, incrementando los cuales punta de los mismos y aumentando el riesgo de desbordamiento e inundación.

## 7.2 RESULTADOS

La tabla siguiente recoge para cada una de las masas de agua subterráneas identificada en ámbito de la Comunidad Valenciana, la superficie permeable<sup>9</sup>, la superficie impermeabilizada<sup>10</sup> y el porcentaje de superficie permeable impermeabilizada.

---

8 <https://www.siose.es/>

9 La superficie correspondiente a la Comunidad Valenciana de la masa de agua subterránea

10 Id. nota anterior

<b>Código masa de agua subterránea</b>	<b>Denominación Masa</b>	<b>Demarcación</b>	<b>Superficie masa de agua subterránea m<sup>2</sup></b>	<b>Superficie suelo impermeabilizado artificialmente que afecta a superficie permeable de la masa de agua subterránea m<sup>2</sup></b>	<b>Superficie Permeable de la masa de agua subterránea m<sup>2</sup></b>	<b>% de superficie permeable</b>
070.053	CABO ROIG	CHS	61.453.392	23.413.835	51.626.470	45%
080.180	Jávea	CHJ	10.273.337	3.948.928	9.551.180	41%
080.141	Plana de Valencia Norte	CHJ	391.324.451	133.423.004	384.243.302	35%
080.152	Plana de Gandía	CHJ	56.702.397	17.482.266	56.297.242	31%
080.169	Muro de Alcoy	CHJ	23.245.251	6.188.549	21.843.572	28%
080.128	Plana de Sagunto	CHJ	128.885.079	30.990.804	127.473.584	24%
080.164	Ondara - Denia	CHJ	83.045.829	18.932.270	78.052.188	24%
080.184	San Juan - Benidorm	CHJ	178.432.961	36.891.814	167.216.966	22%
080.190	Bajo Vinalopó	CHJ	726.659.718	137.246.200	624.533.933	22%
080.127	Plana de Castellón	CHJ	494.325.474	101.872.620	473.522.919	22%
070.042	TERCIARIO DE TORREVIEJA	CHS	168.632.724	33.607.389	160.893.724	21%
080.165	Montgó	CHJ	24.851.837	2.784.318	14.623.681	19%
080.163	Oliva - Pego	CHJ	54.784.932	9.214.650	54.296.989	17%
080.179	Depresión de Benissa	CHJ	270.146.314	28.110.690	173.791.789	16%
080.148	Hoya de Játiva	CHJ	81.236.934	11.295.407	71.648.825	16%
080.107	Plana de Vinaroz	CHJ	100.203.547	14.485.265	98.808.066	15%
070.052	CAMPO DE CARTAGENA	CHS	97.357.404	10.824.283	76.786.281	14%
070.029	QUIBAS	CHS	38.951.319	5.356.277	38.119.633	14%
070.036	VEGA MEDIA Y BAJA DEL SEGURA	CHS	553.061.501	64.092.853	501.340.220	13%
080.151	Plana de Jaraco	CHJ	59.771.163	7.564.467	59.740.232	13%
080.110	Plana de Oropesa - Torreblanca	CHJ	89.170.836	10.946.884	88.976.985	12%
080.175	Hoya de Castalla	CHJ	121.227.862	12.829.433	105.983.023	12%
080.131	Liria - Casinos	CHJ	861.140.536	91.949.658	800.008.940	11%
080.185	Agost - Monnegre	CHJ	73.295.374	4.730.273	43.405.193	11%
080.140	Buñol - Cheste	CHJ	542.770.004	36.307.992	335.444.047	11%
080.142	Plana de Valencia Sur	CHJ	566.068.451	54.113.183	542.852.480	10%
080.149	Sierra de las Agujas	CHJ	251.423.428	19.409.711	243.252.002	8%



Código masa de agua subterránea	Denominación Masa	Demarcación	Superficie masa de agua subterránea m <sup>2</sup>	Superficie suelo impermeabilizado artificialmente que afecta a superficie permeable de la masa de agua subterránea m <sup>2</sup>	Superficie Permeable de la masa de agua subterránea m <sup>2</sup>	% de superficie permeable
070.028	BAÑOS DE FORTUNA	CHS	4.912.622	269.195	3.683.706	7%
080.155	Valle de Albaida	CHJ	451.071.312	11.570.317	162.137.551	7%
080.166	Peñón - Bernia	CHJ	100.398.931	6.239.775	92.825.842	7%
080.159	Rocín	CHJ	6.437.027	262.233	3.919.362	7%
080.143	La Contienda	CHJ	64.840.950	3.838.777	59.364.538	6%
080.189	Sierra de Crevillente	CHJ	66.658.082	3.480.515	65.208.314	5%
080.160	Villena - Benejama	CHJ	281.646.770	13.527.455	274.027.236	5%
080.176	Barrancones - Carrasqueta	CHJ	263.794.635	5.908.984	121.207.007	5%
080.167	Alfaro - Segaría	CHJ	175.258.052	5.783.494	129.905.967	4%
080.130	Medio Palancia	CHJ	668.468.856	22.019.810	520.295.227	4%
070.026	EL CANTAL-VIÑA PI	CHS	45.227	1.580	42.396	4%
080.150	Bárig	CHJ	70.431.061	2.497.746	70.130.749	4%
080.161	Volcadores - Albaida	CHJ	150.556.609	3.905.344	123.409.201	3%
080.109	Maestrazgo Oriental	CHJ	1.015.353.206	27.821.727	894.193.108	3%
080.177	Sierra Aitana	CHJ	215.818.540	4.611.550	152.445.471	3%
080.153	Marchuquera - Falconera	CHJ	108.567.480	3.015.668	100.990.126	3%
080.154	Sierra de Ador	CHJ	46.461.330	1.307.722	44.225.690	3%
080.183	Orcheta	CHJ	197.115.491	3.659.008	125.331.530	3%
080.162	Almirante Mustalla	CHJ	205.541.764	4.667.400	160.142.971	3%
080.188	Sierra de Argallet	CHJ	49.191.029	1.273.480	44.132.916	3%
080.106	Plana de Cenia	CHJ	226.970.089	6.246.233	226.006.178	3%
080.186	Sierra del Cid	CHJ	129.326.327	2.469.397	91.828.299	3%
080.174	Peñarrubia	CHJ	35.440.657	937.537	35.357.242	3%
080.144	Sierra del Ave	CHJ	414.869.233	8.728.134	364.100.488	2%
080.111	Lucena - Alcora	CHJ	590.621.919	9.793.809	414.312.792	2%
080.171	Sierra Mariola	CHJ	95.668.340	1.927.849	86.547.392	2%
080.133	Requena - Utiel	CHJ	966.376.340	12.188.304	606.419.519	2%

<b>Código masa de agua subterránea</b>	<b>Denominación Masa</b>	<b>Demarcación</b>	<b>Superficie masa de agua subterránea m<sup>2</sup></b>	<b>Superficie suelo impermeabilizado artificialmente que afecta a superficie permeable de la masa de agua subterránea m<sup>2</sup></b>	<b>Superficie Permeable de la masa de agua subterránea m<sup>2</sup></b>	<b>% de superficie permeable</b>
080.125	Jérica	CHJ	336.508.473	4.308.307	236.335.582	2%
080.134	Mira	CHJ	100.690.113	1.201.986	68.021.736	2%
080.139	Cabrillas - Malacara	CHJ	286.336.849	3.990.807	235.913.055	2%
080.173	Sierra del Castellar	CHJ	70.928.635	1.098.890	66.830.983	2%
080.147	Caroch Sur	CHJ	870.339.427	11.502.284	803.527.048	1%
080.187	Sierra del Reclot	CHJ	73.238.294	956.862	68.662.025	1%
080.132	Las Serranías	CHJ	925.757.392	11.078.302	818.525.069	1%
080.156	Sierra Grossa	CHJ	205.787.453	2.544.732	190.283.723	1%
080.124	Sierra del Toro	CHJ	171.477.554	1.873.161	145.164.997	1%
080.108	Maestrazgo Occidental	CHJ	1.127.345.622	11.258.610	904.301.719	1%
080.170	Salt San Cristóbal	CHJ	155.153.948	1.312.636	106.706.470	1%
080.181	Sierra de Salinas	CHJ	134.980.924	1.446.141	118.253.196	1%
080.168	Mediodía	CHJ	51.677.394	515.817	42.923.682	1%
070.027	SERRAL-SALINAS	CHS	25.187.137	262.107	24.407.745	1%
091.092	ALIAGA-CALANDA	CHE	182.095.198	1.060.114	106.159.806	1%
080.126	Onda - Espadán	CHJ	510.633.502	3.283.415	337.836.294	1%
080.182	Argüeña - Maimó	CHJ	126.822.048	800.580	87.054.134	1%
080.123	Alpuente	CHJ	539.877.150	3.068.437	377.673.384	1%
080.129	Mancha Oriental	CHJ	175.710.856	1.329.081	170.068.607	1%
080.135	Hoces del Cabriel	CHJ	308.815.810	877.291	117.314.688	1%
091.095	ALTO MAESTRAZGO	CHE	532.532.852	2.698.978	404.348.657	1%
080.138	Alpera (Carcelén)	CHJ	175.532.682	941.847	144.309.189	1%
080.112	Hoya de Teruel	CHJ	230.282.466	846.368	137.054.134	1%
091.096	PUERTOS DE BECEITE	CHE	110.462.478	583.804	97.727.328	1%
080.146	Almansa	CHJ	56.893.716	314.946	54.849.191	1%
080.178	Serrella - Aixorta - Algar	CHJ	151.022.174	545.445	96.581.321	1%
080.103	Javalambre Oriental	CHJ	28.159.766	136.265	25.016.997	1%

Código masa de agua subterránea	Denominación Masa	Demarcación	Superficie masa de agua subterránea m <sup>2</sup>	Superficie suelo impermeabilizado artificialmente que afecta a superficie permeable de la masa de agua subterránea m <sup>2</sup>	Superficie Permeable de la masa de agua subterránea m <sup>2</sup>	% de superficie permeable
080.104	Mosqueruela	CHJ	228.780.440	1.100.822	202.221.540	1%
080.115	Montes Universales	CHJ	49.098.740	238.425	46.750.559	1%
080.145	Caroch Norte	CHJ	741.031.990	3.319.826	695.213.690	0%
080.122	Vallanca	CHJ	27.874.126	90.779	26.562.089	0%
080.105	Puertos de Beceite	CHJ	435.568.745	1.202.629	353.874.792	0%
070.031	SIERRA DE CREVILLENTE	CHS	21.921.077	47.636	19.076.645	0%
070.023	JUMILLA-YECLA	CHS	19.409.961	28.657	19.023.258	0%
070.030	SIERRA DEL ARGALLET	CHS	7.307.460	3.517	7.094.934	0%
080.102	Javalambre Occidental	CHJ	52.596.906	23.088	51.205.510	0%
091.094	PITARQUE	CHE	19.142.297	5.089	15.267.578	0%
080.172	Sierra Lácerca	CHJ	2.968.955	0	2.789.728	0%

Hay que destacar en primer lugar el gran numero de masas de agua que tienen más del 15% de su superficie permeable impermeabilizadas artificialmente lo cual supone una disminución significativa de la infiltración de agua de lluvia y por lo tanto de los recursos renovables. De estas masas de agua subterránea la mayoría son costeras:

<b>Código masa de agua subterránea</b>	<b>Denominación Masa de agua subterránea</b>	<b>tipo</b>
070.053	CABO ROIG	costera
080.180	Jávea	costera
080.141	Plana de Valencia Norte	costera
080.152	Plana de Gandía	costera
080.169	Muro de Alcoy	
080.128	Plana de Sagunto	costera
080.164	Ondara - Denia	costera
080.184	San Juan - Benidorm	costera
080.190	Bajo Vinalopó	costera
080.127	Plana de Castellón	costera
070.042	TERCIARIO DE TORREVIEJA	costera
080.165	Montgó	costera
080.163	Oliva - Pego	costera
080.179	Depresión de Benissa	costera
080.148	Hoya de Játiva	
080.107	Plana de Vinaroz	costera

Destacan las masas de agua de la Plana de Valencia Norte con un 35 % de suelo permeable impermeabilizado, Plan de Gandia con el 31%

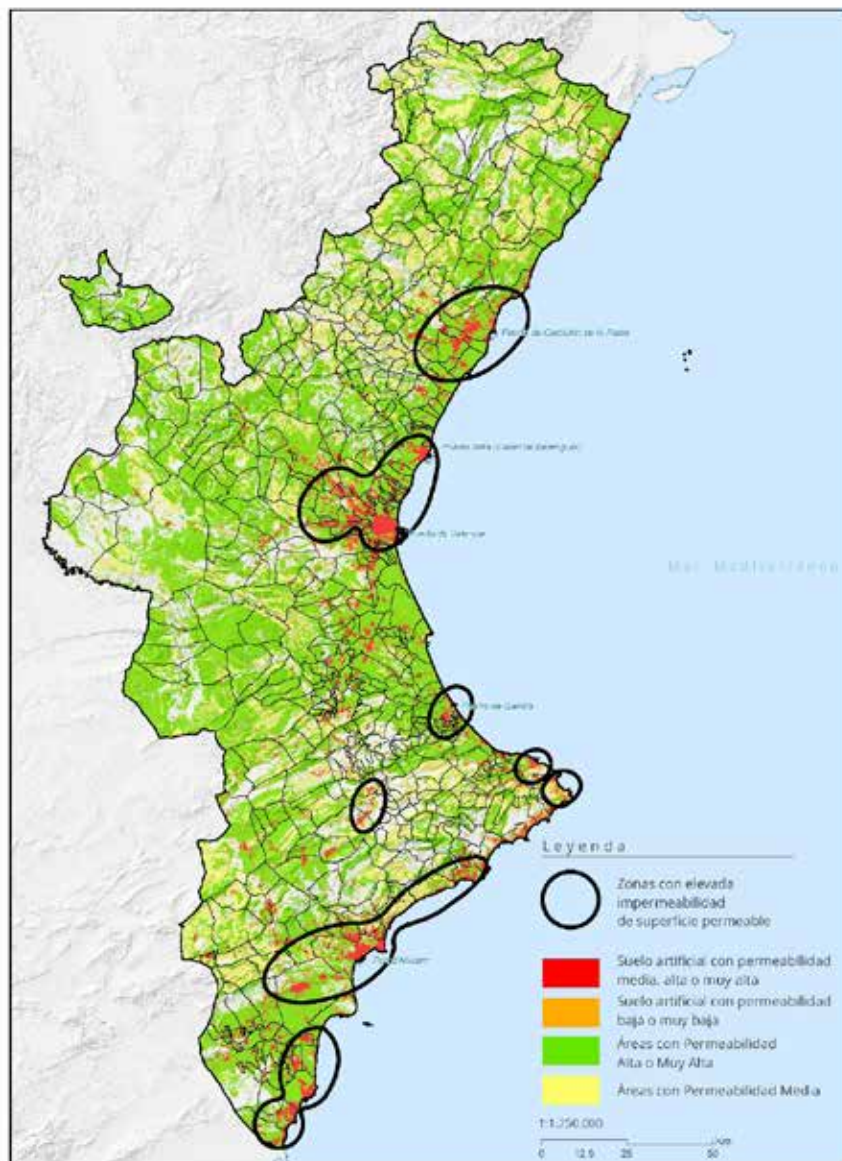

y la Plana de Castellón con el 22%. Estas dos últimas masas de agua con una gran parte de su sector agrícola de regadío dependiendo de las aguas subterráneas.

Se han detectado 123 municipios con más del 15% de su superficie permeable impermeabilizada y de estos 14 municipios superan el 50% de su superficie permeable impermeabilizada. En el Plano nº 6 se grafían las zonas en las cuales se concentra la mayor impermeabilización de superficies permeables relacionadas con las masas de agua subterránea que se desarrollan en el subsuelo.

La impermeabilización de la superficie permeable de las masas de agua subterránea ocasiona una disminución de la infiltración de agua de lluvia y por lo tanto una disminución de los recursos renovables de la masa de agua. Si se continúa con la impermeabilización de alguna de las masas de agua a medio-largo plazo se reducirán drásticamente los recursos renovables de las mismas.

**Figura 11: Conflictos entre usos del territorio y recarga de acuíferos. Áreas con elevada impermeabilización de zonas permeables.**

El capítulo 3 de este documento describe la relación existente entre los usos del territorio y los recursos disponibles de aguas subterráneas. Como allí queda dicho los usos que se realicen del territorio pueden afectar tanto a la cantidad de recurso disponible como a la calidad de dicho recurso.

Los instrumentos de ordenación<sup>11</sup> que regulan los usos que se pueden desarrollar en el territorio tienen que tener en cuenta la protección de las áreas de recarga de las masas de agua subterránea de manera que esos usos no disminuyan significativamente, ni la cantidad ni la calidad del agua subterránea en la Comunidad Valenciana.

A continuación, se describen unos principios generales que si se aplican durante los procesos de planificación territorial y urbanística contribuirán a mantener los recursos renovables de agua subterránea en cantidad y calidad. Hay que tener en cuenta que la protección del agua subterránea es una tarea transversal que afecta a diversas administraciones, agentes económicos, particulares. Los principios que se describen a continuación deberán ser completados desde otros campos de planificación.

---

11 Título I de la ley 5/2014 de 25 de julio de Ordenación del Territorio y Paisaje, de la Comunidad Valenciana

### **Principio 1.**

Es conveniente mantener los usos actuales en las áreas estratégicas 1 y 2 al objeto de mantener el volumen de recarga de los acuíferos y no introducir nuevas fuentes de contaminación que pudieran afectar a la calidad de los acuíferos.

En las áreas estratégicas 2 pueden admitirse nuevos usos distintos de los actuales siempre que se justifique que el poder auto depurador de la zona no saturada es suficiente para garantizar la no contaminación del agua subterránea.

### **Principio 2.**

En las áreas a mejorar por mal estado cuantitativo hay que evitar nuevas extracciones de agua subterránea y fomentar medidas de ahorro de agua de origen subterráneo y sustituyendo el uso de agua subterránea por agua de otro origen.

En las áreas a mejorar por mal estado cualitativo (químico) que adoptar medidas para evitar la contaminación que está ocasionando dicho mal estado (aplicación de buenas practicas agrícolas, fomento de la agricultura ecológica

### **Principio 3**

Los usos potencialmente más contaminantes deberían implantarse en las Áreas de escaso interés o áreas sin interés.

En la medida de lo posible las nuevas áreas impermeabilizadas tendrían que ubicarse en las áreas de escaso interés o áreas sin interés.

#### **Principio 4**

Toda actuación sobre el territorio que produzca impermeabilización de zonas de muy alta, alta y media permeabilidad deberá arbitrar medidas que favorezcan la infiltración de agua de lluvia hacia las masas de agua que compense la disminución de la infiltración ocasionada por la impermeabilización.

Si las aguas que se vayan a infiltrar pueden estar contaminadas se implementaran las medidas adecuadas para su descontaminación, salvo que se demuestre que el poder depurador de la zona no satura es suficiente para impedir la contaminación del agua subterránea.





**PRIMERA.** La cartografía territorial de las principales zonas de recarga y almacenamiento de masa de agua en los acuíferos, con carácter informativo, tendrá que ser observada en el diseño de la infraestructura verde y en la planificación territorial, municipal y sectorial, así como en los proyectos que tengan un reflejo espacial sobre el territorio, siempre que las decisiones afecten a los suelos considerados críticos para favorecer la infiltración del agua hacia los acuíferos y garantizar la sostenibilidad de estos recursos en la comunitat valenciana. Se tendrá que valorar y justificar su consideración en sus diferentes instrumentos de ordenación y gestión, incorporando disposiciones normativas que favorezcan la preservación de estas zonas respecto de la implantación de usos y actividades en el territorio, cuando se estime oportuno.

**SEGUNDA.** La cartografía elaborada estará disponible para consulta y descarga al visor cartográfico de la Generalitat (<https://visor.gva.es/visor/?idioma=es>) y la memoria técnica en (<http://politicaterritorial.gva.es/es/conselleria>).

**TERCERA.** Los instrumentos de planeamiento territorial y urbanístico tendrán que valorar al menos, como elementos significativos de la infraestructura verde del territorio, los suelos de alta permeabilidad que permiten la provisión de agua de buena calidad, identificados como áreas estratégicas en el plano «Áreas para la recarga natural de acuíferos».

**CUARTA.** Se recomienda el seguimiento de los siguientes criterios para la ordenación y gestión de la infraestructura verde:

a) restricción de usos y actividades que implican un sellado significativo del suelo o una posible contaminación del acuífero en las zonas de alta permeabilidad y buena calidad de las aguas.

- b) justificación y regulaciones cuidadosas para la implantación de usos y actividades en función de la capacidad autodepurativa de los suelos en las zonas de permeabilidad mediana y buena calidad de las aguas, para evitar cualquier contaminación del subsuelo.
- c) despliegue de prácticas agrícolas no contaminantes y de agricultura ecológica en las zonas de elevada permeabilidad pero de baja calidad de las aguas, planificando de manera progresiva esta medida al menos en una parte sustancial de los suelos que presentan esta problemática y estudiando alternativas temporales para el aprovechamiento de estos recursos.
- d) fomento de la recuperación de los acuíferos y la sustitución del uso de los recursos subterráneos por otros convencionales y no convencionales en las zonas de elevada permeabilidad y baja calidad cuantitativa de las aguas, favoreciendo una estrategia de gestión racional a partir de la demanda de los recursos hídricos.
- e) priorización de la instalación de usos y actividades de mayor impacto potencial en zonas de escaso interés por su elevado grado de impermeabilización, considerándolas aptas a priori (sin perjuicio otros valores ambientales, territoriales y culturales que tuvieron que ser tenidos en cuenta en las decisiones de localización).
- f) priorización de la permeabilización de la superficie de los nuevos usos y actividades que se implantan en el territorio:
- En los municipios con más del 20% de su superficie permeable sellada, conviene que los nuevos usos y actividades que se implantan permeabilicen al menos el 40% de la superficie prevista para uso residencial, o el 20% de la superficie prevista para uso industrial o terciario. Si se trata de una renovación urbana, estas superficies mínimas podrían plantearse en torno al 30% o al 15% respectivamente.

- En los municipios donde la superficie permeable sellada esté entre el 10% y el 20%, los nuevos usos y actividades que se implantan tendrían que permeabilizarse, al menos el 30% de la superficie prevista para uso residencial, o el 15% de la superficie prevista para uso industrial o terciario. Si se trata de una renovación urbana, estas superficies podrían reducirse al 25% o el 10% respectivamente.

- Si el término municipal, en todo o parte de su superficie, estuviera situado sobre una masa de agua con una impermeabilización superior al 20%, los porcentajes anteriores tendrían que incrementarse un 50%, y si la masa de agua se encontrara impermeabilizada entre el 10% y el 20%, este porcentaje de incremento tendría que ser del 25%.

- Para el cálculo de la superficie impermeable se recomienda utilizar metodologías contrastadas en otros ámbitos territoriales. Como ejemplo, se muestra en este mismo apartado la utilizada en otras ciudades europeas y americanas.

g) control y seguimiento de los consumos hídricos de las actividades agrícolas en relación con los cambios de cultivos que sean más consumidores de agua por unidad de superficie, no recomendándose estos en zonas de baja calidad cuantitativa de los recursos hídricos.

h) prioridad del consumo de fuentes de recursos hídricos no convencionales para los nuevos usos y actividades no agrícolas que se implantan en el territorio, dentro de una estrategia racional y de la gestión de la demanda de los recursos.

### Coefficientes de ponderación para el cálculo de la superficie impermeable

Los coeficientes de ponderación para calcular el porcentaje final de suelo permeable en la implantación de usos y actividades en el territorio serán los siguientes:

Tipo de superficie	Factor de ponderación
<b>Superficie sellada</b> Superficie impermeable al aire y al agua sin vegetación (cemento, asfalto, enlosados con una base sólida)	0,0
<b>Superficies selladas parcialmente</b> Son permeables al agua y al aire pero sin vegetación (pavimento de mosaico, enlosados con una subbase de arena o de grava)	0,3
<b>Superficies semiabiertas</b> Permeables al agua y al aire, pudiendo contener vegetación (gravas con cobertura de vegetación, pavimentos a base de madera, pavimento en forma de panal con vegetación)	0,5
<b>Superficies con vegetación sin conexión con el suelo (1)</b> Suelo sobre cubierta impermeable con menos de 80 cm de profundidad de suelo	0,5
<b>Superficies con vegetación sin conexión con el suelo (2)</b> Suelo sobre cubierta impermeable con más de 80 cm de profundidad de suelo	0,7
<b>Superficies con vegetación</b> Vegetación implantada sobre el suelo sin base impermeable, favorable para el desarrollo de la flora y la fauna	1,0
Jardines verticales Jardines vegetales que cubren muros y paredes exteriores sin ventanas. Se computará la superficie hasta los 10 metros de altura	<b>0,5</b>
<b>Tejados verdes</b> Cubierta extensiva e intensiva de tejados con vegetación	<b>0,7</b>

## ANEJO Nº 1: SUPERFICIE PERMEABLE POR MUNICIPIOS.

CÓDIGO INE	PROVINCIA	MUNICIPIO	Superficie término municipal TM (m <sup>2</sup> )	Superficie permeabilidad Muy Baja (m <sup>2</sup> )	%	Superficie. Permeabilidad Baja (m <sup>2</sup> )	%	Superficie permeabilidad Media (m <sup>2</sup> )	%	Superficie permeabilidad Alta (m <sup>2</sup> )	%	Superficie permeabilidad Muy alta (m <sup>2</sup> )	%
46001	Valencia	ADEMUZ	100.681.351	0	0,0	33.939.426	33,7	0	0,0	63.788.646	63,4	2.924.916	2,9
46002	Valencia	ADOR	13.781.125	658.149	4,8	1.513	0,0	3.573.806	25,9	5.612.224	40,7	3.935.431	28,6
03001	Alacant	ADSUBIA	14.797.087	0	0,0	2.625.168	17,7	1.797.928	12,2	1.924.332	13,0	8.449.659	57,1
03002	Alacant	AGOST	66.707.962	1.292.003	1,9	12.166.248	18,2	5.351.612	8,0	25.791.104	38,7	22.106.996	33,1
03003	Alacant	AGRES	25.510.303	0	0,0	9.580.896	37,6	6.041.005	23,7	7.153.736	28,0	2.734.665	10,7
46004	Valencia	AGULLENT	16.510.147	0	0,0	11.352.086	68,8	1.268.215	7,7	3.693.165	22,4	196.680	1,2
46042	Valencia	AIELO DE MALFERIT	26.979.502	0	0,0	5.659.585	21,0	2.325.086	8,6	13.869.367	51,4	5.125.465	19,0
46043	Valencia	AIELO DE RUGAT	7.669.274	1.370.810	17,9	1.873.882	24,4	1.336.510	17,4	725.060	9,5	2.363.012	30,8
03004	Alacant	AIGÜES	18.539.184	0	0,0	4.714.454	25,4	7.264.343	39,2	4.189.489	22,6	2.370.894	12,8
12002	Castellón	AIN	12.026.355	0	0,0	5.162.167	42,9	4.536.271	37,7	2.327.917	19,4	0	0,0
46005	Valencia	ALQUAS	3.728.293	0	0,0	0	0,0	0	0,0	3.718.273	99,7	10.020	0,3
46006	Valencia	ALBAIDA	34.983.448	0	0,0	21.636.799	61,8	7.482.834	21,4	2.792.320	8,0	3.071.491	8,8
46007	Valencia	ALBAL	7.263.751	0	0,0	0	0,0	0	0,0	4.033.860	55,5	3.229.891	44,5
46008	Valencia	ALBALAT DE LA RIBERA	14.462.961	0	0,0	0	0,0	0	0,0	514.924	3,6	13.948.037	96,4
46009	Valencia	ALBALAT DELS SORELLS	4.934.558	0	0,0	0	0,0	0	0,0	1.914.726	38,8	3.013.554	61,1
46010	Valencia	ALBALAT DELS TARONGERS	21.518.714	0	0,0	4.572.440	21,2	0	0,0	6.225.262	28,9	10.720.937	49,8
03005	Alacant	ALBATERA	66.715.990	2.147.304	3,2	24.514.634	36,7	146.044	0,2	1.251.674	1,9	38.656.335	57,9
46011	Valencia	ALBERIC	27.185.463	0	0,0	157.314	0,6	471.678	1,7	9.638.779	35,5	16.917.684	62,2
12003	Castellón	ALBOCASSER	82.651.863	0	0,0	24.099.417	29,2	19.035.878	23,0	38.304.621	46,3	1.211.947	1,5
46012	Valencia	ALBORACHE	27.342.185	7.536.095	27,6	6.631.982	24,3	4.104.364	15,0	5.561.180	20,3	3.508.564	12,8
46013	Valencia	ALBORAYA	8.340.700	0	0,0	0	0,0	0	0,0	0	0,0	8.340.913	100,0
46014	Valencia	ALBUIXECH	4.314.328	0	0,0	0	0,0	0	0,0	0	0,0	4.311.229	99,9
12004	Castellón	ALCALA DE XIVERT	167.260.015	39.177	0,0	2.191.363	1,3	47.886.447	28,6	84.092.552	50,3	32.902.980	19,7
03006	Alacant	ALCALALI	14.642.270	778.818	5,3	882.317	6,0	6.554.719	44,8	6.064.060	41,4	362.356	2,5
46016	Valencia	ALCANTERA DE XUQUER	3.225.303	3.056	0,1	0	0,0	0	0,0	1.281.775	39,7	1.940.472	60,2
46015	Valencia	ALCASSER	8.722.989	0	0,0	0	0,0	0	0,0	8.415.552	96,5	307.437	3,5
03007	Alacant	ALCOCER DE PLANES	4.653.257	0	0,0	2.837.729	61,0	785.266	16,9	1.030.262	22,1	0	0,0
03008	Alacant	ALCOLEJA	14.216.841	0	0,0	1.248.519	8,8	10.711.387	75,3	1.673.910	11,8	583.024	4,1
12005	Castellón	ALCORA (L')	94.568.227	3.041.035	3,2	20.312.075	21,5	41.815.818	44,2	8.822.346	9,3	20.576.949	21,8
03009	Alacant	ALCOY/JALCOI	129.639.600	1.266.498	1,0	53.766.057	41,5	24.987.865	19,3	37.907.945	29,2	11.711.222	9,0
46018	Valencia	ALCUBLAS	43.496.909	0	0,0	3.607.095	8,3	8.280.371	19,0	15.580.189	35,8	16.029.253	36,9
46019	Valencia	ALCUDIA (L')	23.704.034	114.044	0,5	2.183.971	9,2	39.092	0,2	8.672.820	36,6	12.694.105	53,6

CÓDIGO INE	PROVINCIA	MUNICIPIO	Superficie término municipal TM (m²)	Superficie permeabilidad Muy Baja (m²)	%	Superficie. Permeabilidad Baja (m²)	%	Superficie permeabilidad Media (m²)	%	Superficie permeabilidad Alta (m²)	%	Superficie permeabilidad Muy alta (m²)	%
46020	Valencia	ALCUDIA DE CRESPINS (L')	5.101.428	0	0,0	740.489	14,5	2.214.116	43,4	1.159.348	22,7	987.476	19,4
12006	Castellón	ALCUDIA DE VEO	30.732.098	241.138	0,8	5.752.687	18,7	21.398.246	69,6	2.892.170	9,4	447.858	1,5
46021	Valencia	ALDAIA	16.054.022	0	0,0	0	0,0	0	0,0	15.640.632	97,4	413.390	2,6
46022	Valencia	ALFAFAR	10.010.596	0	0,0	0	0,0	0	0,0	0	0,0	10.010.596	100,0
03010	Alacant	ALFAFARA	19.769.201	0	0,0	10.511.419	53,2	1.853.601	9,4	6.796.420	34,4	607.762	3,1
46024	Valencia	ALFARA DE ALGIMIA	11.696.786	0	0,0	199.669	1,7	815.614	7,0	4.715.114	40,3	5.966.389	51,0
46025	Valencia	ALFARA DEL PATRIARCA	1.890.504	0	0,0	0	0,0	0	0,0	1.861.217	98,5	29.287	1,5
46026	Valencia	ALFARP	20.736.408	3.616.425	17,4	716.837	3,5	3.108.256	15,0	10.419.086	50,2	2.875.803	13,9
46027	Valencia	ALFARRASI	6.454.984	0	0,0	5.029.699	77,9	0	0,0	0	0,0	1.425.285	22,1
03011	Alacant	ALFAS DEL PI (L')	19.546.108	2.563.927	13,1	4.330.551	22,2	1.595.631	8,2	10.943.060	56,0	47.480	0,2
46023	Valencia	ALFAUIR	5.858.875	1.342.401	22,9	574.728	9,8	6.168	0,1	2.725.971	46,5	1.209.607	20,6
12007	Castellón	ALFONDEGUILLA	28.273.943	795.491	2,8	7.229.735	25,6	8.034.471	28,4	8.131.092	28,8	4.083.155	14,4
46028	Valencia	ALGAR DE PALANCIA	13.157.377	0	0,0	1.635.751	12,4	1.078.846	8,2	2.645.770	20,1	7.797.009	59,3
46029	Valencia	ALGEMESI	41.342.002	0	0,0	0	0,0	0	0,0	5.688.049	13,8	35.653.952	86,2
46030	Valencia	ALGIMIA DE ALFARA	14.152.404	361.289	2,6	2.159.824	15,3	1.396.158	9,9	6.514.828	46,0	3.720.306	26,3
12008	Castellón	ALGIMIA DE ALMONACID	20.140.428	1.629.908	8,1	7.874.360	39,1	4.551.641	22,6	3.532.918	17,5	2.551.602	12,7
46031	Valencia	ALGINET	23.956.985	0	0,0	103.931	0,4	4.605.467	19,2	11.771.494	49,1	7.476.093	31,2
03012	Alacant	ALGORFA	18.711.209	789.588	4,2	4.744.379	25,4	136.245	0,7	8.872.128	47,4	4.168.849	22,3
03013	Alacant	ALGUEJA	18.539.314	0	0,0	44.415	0,2	9.852.443	53,1	5.696.900	30,7	2.944.080	15,9
03014	Alacant	ALICANTE/ALACANT	201.665.216	6.014.185	3,0	33.275.116	16,5	23.611.530	11,7	100.532.796	49,9	37.648.967	18,7
46032	Valencia	ALMASSERA	2.739.658	0	0,0	0	0,0	0	0,0	0	0,0	2.739.658	100,0
12009	Castellón	ALMAZORA/ALMASSORA	33.547.565	0	0,0	0	0,0	469.328	1,4	25.681.077	76,6	7.323.186	21,8
12010	Castellón	ALMEDIJAR	21.498.132	1.092.362	5,1	7.931.245	36,9	6.156.190	28,6	3.691.466	17,2	2.626.870	12,2
12011	Castellón	ALMENARA	27.859.493	0	0,0	1.366.442	4,9	0	0,0	15.558.263	55,8	10.934.056	39,2
46033	Valencia	ALMISERA	7.417.279	0	0,0	978.655	13,2	111.779	1,5	476.821	6,4	5.850.024	78,9
46034	Valencia	ALMOINES	2.155.667	0	0,0	0	0,0	0	0,0	1.770.787	82,1	384.880	17,9
03015	Alacant	ALMORADI	24.842.010	0	0,0	1.396.589	5,6	330.515	1,3	1.833.606	7,4	21.281.299	85,7
03016	Alacant	ALMUDAINA	8.547.193	0	0,0	4.952.970	57,9	2.805.926	32,8	788.298	9,2	0	0,0
46035	Valencia	ALMUSSAFES	10.983.220	0	0,0	2.805.020	25,5	0	0,0	84.570	0,8	8.093.630	73,7
46036	Valencia	ALPUENTE	138.565.540	0	0,0	79.691.180	57,5	10.767.796	7,8	44.716.498	32,3	3.265.465	2,4
03017	Alacant	ALQUERIA D'ASNAR (L')	785.812	0	0,0	188.361	24,0	125.820	16,0	241.323	30,7	230.307	29,3
46037	Valencia	ALQUERIA DE LA COMTESSA (L')	2.050.534	0	0,0	0	0,0	274.486	13,4	1.776.048	86,6	0	0,0
12901	Castellón	ALQUERIAS DEL NIÑO PERDIDO	12.976.616	0	0,0	0	0,0	0	0,0	12.976.616	100,0	0	0,0
03018	Alacant	ALTEA	34.710.280	13.456.699	38,8	6.376.534	18,4	3.751.217	10,8	10.145.829	29,2	893.700	2,6
12012	Castellón	ALTURA	129.841.498	13.899.985	10,7	18.817.501	14,5	13.874.631	10,7	19.463.117	15,0	63.786.263	49,1
46017	Valencia	ALZIRA	110.035.062	0	0,0	10.154.692	9,2	12.590.771	11,4	40.404.259	36,7	46.885.340	42,6
46038	Valencia	ANDILLA	142.573.387	5.558.580	3,9	13.886.264	9,7	27.905.343	19,6	66.309.828	46,5	28.641.368	20,1
46039	Valencia	ANNA	21.051.614	1.714.535	8,1	145.525	0,7	2.120.611	10,1	6.219.769	29,5	10.851.162	51,5
46040	Valencia	ANTELLA	17.470.979	0	0,0	1.597.015	9,1	2.498.334	14,3	6.325.803	36,2	7.049.827	40,4

CÓDIGO INE	PROVINCIA	MUNICIPIO	Superficie término municipal TM (m <sup>2</sup> )	Superficie permeabilidad Muy Baja (m <sup>2</sup> )	%	Superficie Permeabilidad Baja (m <sup>2</sup> )	%	Superficie permeabilidad Media (m <sup>2</sup> )	%	Superficie permeabilidad Alta (m <sup>2</sup> )	%	Superficie permeabilidad Muy alta (m <sup>2</sup> )	%
12013	Castellón	ARA æUEL	19.130.313	1.102.131	5,8	786.902	4,1	8.903.198	46,5	7.858.488	41,1	479.594	2,5
46041	Valencia	ARAS DE LOS OLMOS	75.865.182	32.254	0,0	14.392.476	19,0	15.994.332	21,1	42.685.787	56,3	2.405.672	3,2
12014	Castellón	ARES DEL MAESTRE	118.809.019	0	0,0	45.315.074	38,1	10.137.613	8,5	62.255.254	52,4	1.101.078	0,9
12015	Castellón	ARGELITA	15.212.921	622.186	4,1	1.070.797	7,0	4.860.338	31,9	1.690.564	11,1	6.969.036	45,8
12016	Castellón	ARTANA	36.432.413	2.790.403	7,7	3.988.861	10,9	13.427.217	36,9	8.127.158	22,3	8.098.775	22,2
03019	Alacant	ASPE	70.488.535	5.336.447	7,6	11.913.016	16,9	32.514.176	46,1	16.698.643	23,7	4.026.246	5,7
46003	Valencia	ATZENETA D'ALBAIDA	5.963.047	0	0,0	1.665.464	27,9	2.128.038	35,7	1.171.436	19,6	998.109	16,7
12001	Castellón	ATZENETA DEL MAESTRAT	71.182.864	22.218	0,0	2.816.191	4,0	30.990.015	43,5	17.735.465	24,9	19.618.972	27,6
12017	Castellón	AYODAR	23.817.924	1.209.173	5,1	3.516.812	14,8	15.072.163	63,3	202.940	0,9	3.816.835	16,0
46044	Valencia	AYORA	446.188.386	3.640.320	0,8	56.929.925	12,8	49.960.679	11,2	204.414.586	45,8	130.410.176	29,2
12018	Castellón	AZUEBAR	23.427.323	1.138.669	4,9	5.892.027	25,2	3.190.767	13,6	6.473.929	27,6	6.731.903	28,7
03020	Alacant	BALONES	11.147.491	0	0,0	5.273.145	47,3	5.745.369	51,5	128.978	1,2	0	0,0
03021	Alacant	BANYERES DE MARIOLA	50.775.370	0	0,0	5.056.099	10,0	9.330.600	18,4	27.103.493	53,4	9.285.178	18,3
12020	Castellón	BARRACAS	41.597.900	259.282	0,6	11.119.525	26,7	7.989.756	19,2	17.474.146	42,0	4.755.095	11,4
46046	Valencia	BARX	16.112.584	113.986	0,7	0	0,0	256.694	1,6	4.088.803	25,4	11.653.101	72,3
46045	Valencia	BARXETA	28.594.162	9.041.818	31,6	2.015.730	7,0	2.032.657	7,1	9.773.307	34,2	5.730.169	20,0
12022	Castellón	BEJIS	42.385.047	6.292.366	14,8	10.139.583	23,9	6.447.805	15,2	4.890.720	11,5	14.614.573	34,5
46047	Valencia	BELGIDA	17.251.843	0	0,0	11.551.604	67,0	345.272	2,0	1.876.091	10,9	3.478.876	20,2
46048	Valencia	BELLREGUARD	2.974.462	0	0,0	0	0,0	0	0,0	2.158.169	72,6	815.432	27,4
46049	Valencia	BELLUS	9.835.640	0	0,0	56.204	0,6	2.035.210	20,7	5.617.055	57,1	2.127.172	21,6
12024	Castellón	BENAFER	17.143.872	2.475.856	14,4	1.844.197	10,8	8.946.575	52,2	0	0,0	3.877.243	22,6
12025	Castellón	BENAFIGOS	36.243.508	0	0,0	0	0,0	12.592.664	34,7	6.595.327	18,2	17.055.517	47,1
46050	Valencia	BENAGEBER	69.875.352	0	0,0	5.915.430	8,5	8.514.459	12,2	41.659.884	59,6	13.785.578	19,7
46051	Valencia	BENAGUASIL	25.851.464	117.736	0,5	467.890	1,8	0	0,0	14.165.221	54,8	11.100.616	42,9
12026	Castellón	BENASAL	79.309.141	0	0,0	10.054.549	12,7	40.070.990	50,5	25.785.171	32,5	3.398.429	4,3
03022	Alacant	BENASAU	9.317.058	0	0,0	6.885.580	73,9	641.965	6,9	1.677.521	18,0	111.992	1,2
46052	Valencia	BENAVITES	4.058.696	0	0,0	0	0,0	0	0,0	2.925.298	72,1	1.133.398	27,9
03023	Alacant	BENEIXAMA	34.991.898	0	0,0	0	0,0	3.866.797	11,1	28.514.812	81,5	2.610.289	7,5
46053	Valencia	BENEIXIDA	3.185.013	0	0,0	0	0,0	0	0,0	675.134	21,2	2.509.880	78,8
03024	Alacant	BENEJUZAR	9.235.999	817.223	8,8	2.149.454	23,3	151.975	1,6	63.469	0,7	6.053.878	65,5
46054	Valencia	BENETUSSER	734.200	0	0,0	0	0,0	0	0,0	0	0,0	734.200	100,0
03025	Alacant	BENFERRI	12.473.150	158.060	1,3	1.914.840	15,4	0	0,0	331.465	2,7	10.042.051	80,5
03026	Alacant	BENIARBEIG	7.491.007	0	0,0	0	0,0	2.354.400	31,4	4.371.265	58,4	765.342	10,2
03027	Alacant	BENIARDA	15.488.151	0	0,0	5.079.376	32,8	3.714.963	24,0	6.693.812	43,2	0	0,0
46055	Valencia	BENIARJO	2.761.666	0	0,0	0	0,0	0	0,0	2.266.742	82,1	494.924	17,9
03028	Alacant	BENIARRES	20.665.682	28.107	0,1	6.186.577	29,9	791.962	3,8	2.911.965	14,1	10.747.071	52,0
46056	Valencia	BENIATJAR	11.418.587	0	0,0	5.845.875	51,2	30.124	0,3	3.241.691	28,4	2.300.896	20,2
12027	Castellón	BENICARLO	47.993.440	61.532	0,1	2.103.430	4,4	20.785.648	43,3	22.357.715	46,6	2.653.840	5,5
12028	Castellón	BENICASIM/BENICASSIM	36.493.733	674.124	1,8	2.816.104	7,7	1.590.120	4,4	25.295.538	69,3	5.985.810	16,4
03029	Alacant	BENICHEMBLA	19.569.585	330.458	1,7	614.423	3,1	13.045.990	66,7	5.421.763	27,7	156.952	0,8
46057	Valencia	BENICOLET	11.407.811	0	0,0	3.865.831	33,9	1.459.309	12,8	1.617.852	14,2	4.464.820	39,1



CÓDIGO INE	PROVINCIA	MUNICIPIO	Superficie término municipal TM (m²)	Superficie permeabilidad Muy Baja (m²)	%	Superficie. Permeabilidad Baja (m²)	%	Superficie permeabilidad Media (m²)	%	Superficie permeabilidad Alta (m²)	%	Superficie permeabilidad Muy alta (m²)	%
46904	Valencia	BENICULL DE XUQUER	3.503.209	0	0,0	0	0,0	235.977	6,7	2.112.170	60,3	1.155.062	33,0
03030	Alacant	BENIDOLEIG	8.393.330	0	0,0	0	0,0	4.042.628	48,2	4.346.004	51,8	4.698	0,1
03031	Alacant	BENIDORM	39.373.507	136.639	0,3	5.545.482	14,1	4.057.328	10,3	29.047.870	73,8	481.659	1,2
46060	Valencia	BENIFAIO	20.169.020	0	0,0	283.275	1,4	3.569.230	17,7	10.206.629	50,6	6.109.886	30,3
46059	Valencia	BENIFAIRO DE LA VALLDIGNA	20.062.548	53.813	0,3	2.709.079	13,5	1.880.610	9,4	8.540.789	42,6	6.878.257	34,3
46058	Valencia	BENIFAIRO DE LES VALLS	4.408.108	0	0,0	492.899	11,2	0	0,0	3.388.148	76,9	527.037	12,0
03032	Alacant	BENIFALLIM	13.404.367	0	0,0	8.130.046	60,7	3.359.099	25,1	1.750.718	13,1	164.505	1,2
03033	Alacant	BENIFATO	12.020.131	0	0,0	1.180.227	9,8	4.842.752	40,3	5.997.152	49,9	0	0,0
46061	Valencia	BENIFLA	585.348	0	0,0	0	0,0	0	0,0	579.921	99,1	5.426	0,9
46062	Valencia	BENIGANIM	33.134.809	0	0,0	10.978.358	33,1	5.023.455	15,2	13.166.863	39,7	3.966.133	12,0
03034	Alacant	BENIJOFAR	4.505.531	0	0,0	280.603	6,2	34.422	0,8	811.492	18,0	3.379.014	75,0
03035	Alacant	BENILLOBA	9.255.560	0	0,0	8.308.261	89,8	0	0,0	947.299	10,2	0	0,0
03036	Alacant	BENILLUP	3.328.874	0	0,0	2.840.056	85,3	266.777	8,0	222.041	6,7	0	0,0
03037	Alacant	BENIMANTELL	38.020.637	115.751	0,3	10.173.412	26,8	7.320.077	19,3	19.068.682	50,2	1.342.707	3,5
03038	Alacant	BENIMARFULL	5.863.583	0	0,0	5.533.610	94,4	0	0,0	329.974	5,6	0	0,0
03039	Alacant	BENIMASSOT	9.594.953	0	0,0	5.530.336	57,6	3.587.574	37,4	477.043	5,0	0	0,0
03040	Alacant	BENIMELI	3.581.279	0	0,0	728.414	20,3	878.408	24,5	1.601.109	44,7	373.349	10,4
46063	Valencia	BENIMODO	12.637.217	0	0,0	2.356.707	18,6	0	0,0	4.844.001	38,3	5.436.509	43,0
46064	Valencia	BENIMUSLEM	4.119.829	0	0,0	0	0,0	0	0,0	114.282	2,8	4.005.546	97,2
46065	Valencia	BENIPARRELL	3.833.406	0	0,0	0	0,0	0	0,0	1.113.102	29,0	2.720.304	71,0
46066	Valencia	BENIRREDRA	408.758	0	0,0	0	0,0	0	0,0	142.653	34,9	266.105	65,1
46067	Valencia	BENISANO	2.161.014	0	0,0	0	0,0	150.379	7,0	860.949	39,8	1.149.686	53,2
03041	Alacant	BENISSA	70.712.951	133.633	0,2	37.774.403	53,4	13.712.420	19,4	17.307.083	24,5	1.756.865	2,5
46068	Valencia	BENISSODA	4.081.021	0	0,0	2.292.670	56,2	1.179.849	28,9	608.502	14,9	0	0,0
46069	Valencia	BENISUERA	3.037.767	0	0,0	1.321.846	43,5	0	0,0	0	0,0	1.715.921	56,5
03042	Alacant	BENITACHELL/POBLE NOU DE BENITATXELL (EL)	12.973.783	0	0,0	5.749.701	44,3	2.102.505	16,2	5.103.419	39,3	0	0,0
12029	Castellón	BENLLOCH	43.745.126	0	0,0	628.347	1,4	16.079.192	36,8	23.483.983	53,7	3.553.600	8,1
46070	Valencia	BETERA	74.904.824	0	0,0	2.160.275	2,9	12.701.948	17,0	36.061.874	48,1	23.980.726	32,0
12021	Castellón	BETXI	21.230.968	0	0,0	0	0,0	2.798.818	13,2	18.432.150	86,8	0	0,0
03043	Alacant	BIAR	97.473.921	564.276	0,6	2.843.452	2,9	19.060.891	19,6	59.487.835	61,0	15.517.466	15,9
46071	Valencia	BICORP	136.357.051	6.918.926	5,1	7.273.340	5,3	23.647.289	17,3	49.893.564	36,6	48.623.932	35,7
03044	Alacant	BIGASTRO	4.129.979	0	0,0	834.089	20,2	273.159	6,6	0	0,0	3.022.731	73,2
46072	Valencia	BOCAIRENT	96.861.489	0	0,0	10.257.680	10,6	24.390.284	25,2	36.362.541	37,5	25.850.984	26,7
46073	Valencia	BOLBAITE	40.620.849	0	0,0	0	0,0	4.488.727	11,1	2.221.494	5,5	33.910.628	83,5
03045	Alacant	BOLULLA	13.254.550	634.124	4,8	4.736.302	35,7	0	0,0	7.875.911	59,4	8.213	0,1
46074	Valencia	BONREPOS I MIRABELL	1.031.205	0	0,0	0	0,0	0	0,0	0	0,0	1.031.205	100,0
12031	Castellón	BORRIOL	61.287.424	6.153.627	10,0	3.009.945	4,9	13.575.660	22,2	28.946.171	47,2	9.602.020	15,7
46075	Valencia	BUFALI	3.150.563	0	0,0	1.696.179	53,8	116.330	3,7	596.411	18,9	741.642	23,5
46076	Valencia	BUGARRA	39.914.802	938.234	2,4	1.909.245	4,8	3.326.832	8,3	21.673.535	54,3	12.066.956	30,2
46077	Valencia	BUJAEOL	112.735.839	30.272	0,0	26.557.877	23,6	10.304.449	9,1	42.388.977	37,6	33.454.213	29,7

CÓDIGO INE	PROVINCIA	MUNICIPIO	Superficie término municipal TM (m <sup>2</sup> )	Superficie permeabilidad Muy Baja (m <sup>2</sup> )	%	Superficie. Permeabilidad Baja (m <sup>2</sup> )	%	Superficie permeabilidad Media (m <sup>2</sup> )	%	Superficie permeabilidad Alta (m <sup>2</sup> )	%	Superficie permeabilidad Muy alta (m <sup>2</sup> )	%
46078	Valencia	BURJASSOT	3.619.839	0	0,0	0	0,0	1.010.012	27,9	0	0,0	2.609.828	72,1
12032	Castellón	BURRIANA	46.576.718	154.068	0,3	0	0,0	275.420	0,6	34.621.516	74,3	11.440.185	24,6
03046	Alacant	BUSOT	33.881.596	0	0,0	9.119.159	26,9	10.963.368	32,4	8.729.664	25,8	5.069.404	15,0
12033	Castellón	CABANES	131.615.632	977.479	0,7	2.631.358	2,0	31.773.399	24,1	62.848.484	47,8	33.355.402	25,3
12034	Castellón	CALIG	27.025.303	0	0,0	2.814.061	10,4	11.149.905	41,3	5.810.216	21,5	7.251.121	26,8
46079	Valencia	CALLES	67.156.889	5.455.533	8,1	5.242.575	7,8	7.070.190	10,5	25.161.611	37,5	24.226.979	36,1
03048	Alacant	CALLOSA D'EN SARRIA	34.279.422	212	0,0	31.256.043	91,2	1.576.333	4,6	697.535	2,0	749.299	2,2
03049	Alacant	CALLOSA DE SEGURA	24.768.219	1.895.066	7,7	0	0,0	0	0,0	0	0,0	22.873.153	92,3
03047	Alacant	CALPE/CALP	23.616.095	341.500	1,4	10.998.079	46,6	4.807.223	20,4	6.841.643	29,0	627.385	2,7
03050	Alacant	CAMPELLO (EL)	55.256.604	72.257	0,1	0	0,0	43.311.513	78,4	1.094.962	2,0	10.693.916	19,4
03051	Alacant	CAMPO DE MIRRA/CAMP DE MIRRA (EL)	21.396.270	0	0,0	0	0,0	1.888.958	8,8	19.116.637	89,3	390.675	1,8
46080	Valencia	CAMPORROBLES	89.242.056	1.284.645	1,4	27.083.704	30,3	14.298.963	16,0	11.063.516	12,4	35.198.215	39,4
46081	Valencia	CANALS	21.233.904	0	0,0	74.343	0,4	12.675.453	59,7	4.908.800	23,1	3.574.487	16,8
46082	Valencia	CANET D'EN BERENGUER	4.060.143	0	0,0	0	0,0	0	0,0	3.638.176	89,6	410.195	10,1
12036	Castellón	CANET LO ROIG	68.745.501	0	0,0	4.897.306	7,1	31.603.447	46,0	23.010.246	33,5	9.234.138	13,4
03052	Alacant	CANIGUAL	19.314.088	0	0,0	0	0,0	2.610.145	13,5	14.922.463	77,3	1.781.479	9,2
46083	Valencia	CARCAIXENT	59.416.264	0	0,0	0	0,0	4.631.780	7,8	14.817.245	24,9	39.967.239	67,3
46084	Valencia	CARCER	7.496.948	10.906	0,1	0	0,0	0	0,0	2.556.429	34,1	4.929.613	65,8
46085	Valencia	CARLET	45.198.537	61.011	0,1	5.686.854	12,6	1.962.853	4,3	25.252.883	55,9	12.234.933	27,1
46086	Valencia	CARRICOLA	4.639.224	0	0,0	2.690.056	58,0	897.787	19,4	628.291	13,5	423.090	9,1
46087	Valencia	CASAS ALTAS	15.620.866	0	0,0	5.416.457	34,7	0	0,0	10.199.937	65,3	0	0,0
46088	Valencia	CASAS BAJAS	23.128.619	0	0,0	5.639.892	24,4	0	0,0	17.308.029	74,8	179.491	0,8
46089	Valencia	CASINOS	41.414.041	0	0,0	6.132.631	14,8	1.787.329	4,3	33.481.854	80,8	12.227	0,0
03053	Alacant	CASTALLA	115.207.768	4.129.054	3,6	22.347.240	19,4	3.344.455	2,9	69.142.702	60,0	16.244.375	14,1
12037	Castellón	CASTELL DE CABRES	30.561.310	0	0,0	3.353.435	11,0	21.014.235	68,8	5.692.907	18,6	463.530	1,5
03054	Alacant	CASTELL DE CASTELLS	45.903.676	136.083	0,3	4.786.477	10,4	15.050.456	32,8	24.450.623	53,3	1.480.036	3,2
03075	Alacant	CASTELL DE GUADALEST (EL)	16.105.631	557.880	3,5	3.964.452	24,6	5.145.814	32,0	5.934.025	36,8	503.003	3,1
12038	Castellón	CASTELLFORT	66.777.494	0	0,0	0	0,0	34.142.238	51,1	25.797.999	38,6	6.837.254	10,2
12039	Castellón	CASTELLNOVO	19.461.405	2.434.587	12,5	17.411	0,1	1.262.752	6,5	2.903.090	14,9	12.843.558	66,0
46090	Valencia	CASTELLO DE RUGAT	19.070.806	660.284	3,5	12.045.703	63,2	103.884	0,5	1.336.287	7,0	4.924.648	25,8
12040	Castellón	CASTELLON DE LA PLANA/ CASTELLO DE LA PLANA	109.550.913	829.044	0,8	3.787.014	3,5	2.959.027	2,7	72.496.666	66,2	29.245.029	26,7
46091	Valencia	CASTELLONET DE LA CONQUESTA	5.623.919	792.447	14,1	1.313.826	23,4	1.879.108	33,4	702.398	12,5	936.140	16,6
46092	Valencia	CASTIELFABIB	108.959.094	2.684.577	2,5	39.955.321	36,7	5.133.737	4,7	49.351.380	45,3	11.779.698	10,8
12041	Castellón	CASTILLO DE VILLAMALEFA	37.755.861	133.343	0,4	6.375.271	16,9	19.561.304	51,8	8.706.747	23,1	2.979.197	7,9
46093	Valencia	CATADAU	35.711.208	493.398	1,4	6.258.016	17,5	3.218.504	9,0	12.303.600	34,5	13.437.689	37,6
46094	Valencia	CATARROJA	12.805.719	0	0,0	0	0,0	0	0,0	3.040.979	23,7	9.764.739	76,3
12042	Castellón	CATI	102.421.675	0	0,0	47.184.614	46,1	4.694.892	4,6	49.778.523	48,6	763.645	0,7
03055	Alacant	CATRAL	20.055.148	0	0,0	0	0,0	0	0,0	0	0,0	20.055.148	100,0
46095	Valencia	CAUDETE DE LAS FUENTES	34.519.458	150.923	0,4	27.881.609	80,8	0	0,0	2.789.655	8,1	3.697.271	10,7

CÓDIGO INE	PROVINCIA	MUNICIPIO	Superficie término municipal TM (m²)	Superficie permeabilidad Muy Baja (m²)	%	Superficie. Permeabilidad Baja (m²)	%	Superficie permeabilidad Media (m²)	%	Superficie permeabilidad Alta (m²)	%	Superficie permeabilidad Muy alta (m²)	%
12043	Castellón	CAUDIEL	62.446.340	4.588.631	7,3	13.737.272	22,0	35.181.341	56,3	4.548.559	7,3	4.390.482	7,0
46096	Valencia	CERDA	306.583	0	0,0	0	0,0	117.949	38,5	0	0,0	188.634	61,5
12044	Castellón	CERVERA DEL MAESTRE	93.865.450	0	0,0	41.769.987	44,5	11.602.147	12,4	37.471.408	39,9	3.021.909	3,2
46107	Valencia	CHELLA	44.291.638	5.635.601	12,7	43.361	0,1	2.700.427	6,1	1.549.887	3,5	34.362.363	77,6
46106	Valencia	CHELVA	190.166.409	7.926.517	4,2	28.001.327	14,7	30.294.434	15,9	94.770.733	49,8	29.173.366	15,3
46108	Valencia	CHERA	54.335.109	0	0,0	588.105	1,1	5.407.926	10,0	30.181.701	55,5	18.157.376	33,4
12052	Castellón	CHERT/XERT	82.343.835	0	0,0	39.480.939	47,9	10.906.620	13,2	22.172.223	26,9	9.784.049	11,9
46109	Valencia	CHESTE	72.277.727	522.940	0,7	8.826.407	12,2	25.167.963	34,8	13.464.250	18,6	24.295.896	33,6
12053	Castellón	CHILCHES/XILXES	13.529.145	0	0,0	201.984	1,5	1.719.272	12,7	6.480.560	47,9	5.102.049	37,7
46111	Valencia	CHIVA	178.216.334	7.423.938	4,2	34.119.570	19,1	7.452.111	4,2	82.446.247	46,3	46.774.466	26,2
12055	Castellón	CHODOS/XODOS	44.509.969	0	0,0	5.277.598	11,9	25.976.979	58,4	11.254.447	25,3	2.000.946	4,5
12056	Castellón	CHOVAR	18.214.348	73.362	0,4	5.248.306	28,8	5.300.898	29,1	5.249.785	28,8	2.341.963	12,9
46112	Valencia	CHULLILLA	62.778.909	0	0,0	6.134.183	9,8	16.797.339	26,8	30.938.746	49,3	8.908.637	14,2
12045	Castellón	CINCTORRES	35.018.416	0	0,0	1.402.932	4,0	12.093.988	34,5	21.099.444	60,3	422.037	1,2
12046	Castellón	CIRAT	41.230.672	5.067.730	12,3	4.416.008	10,7	23.875.264	57,9	3.473.746	8,4	4.397.924	10,7
03056	Alacant	COCENTAINA	52.422.114	1.040.099	2,0	24.094.915	46,0	16.304.821	31,1	5.360.884	10,2	5.621.394	10,7
46097	Valencia	COFRENTES	105.572.868	27.327.338	25,9	11.867.920	11,2	7.839.811	7,4	37.620.542	35,6	20.917.250	19,8
03057	Alacant	CONFRIDES	39.774.095	402	0,0	6.252.084	15,7	13.638.266	34,3	19.883.343	50,0	0	0,0
46098	Valencia	CORBERA	20.274.958	0	0,0	0	0,0	5.276.186	26,0	8.256.427	40,7	6.742.344	33,3
12048	Castellón	CORTES DE ARENOSO	81.317.537	0	0,0	42.492.962	52,3	17.644.936	21,7	20.997.727	25,8	0	0,0
46099	Valencia	CORTES DE PALLAS	231.811.783	17.963.151	7,7	8.459.224	3,6	21.219.608	9,2	78.038.615	33,7	106.131.185	45,8
12049	Castellón	COSTUR	21.812.490	411.259	1,9	106.102	0,5	13.293.666	60,9	7.478.336	34,3	523.118	2,4
46100	Valencia	COTES	5.901.277	0	0,0	0	0,0	0	0,0	2.510.512	42,5	3.390.765	57,5
12050	Castellón	COVES DE VINROMA (LES)	136.756.460	0	0,0	28.483.277	20,8	57.099.823	41,8	49.233.873	36,0	1.939.487	1,4
03058	Alacant	COX	16.641.224	4.264.706	25,6	0	0,0	0	0,0	0	0,0	12.376.518	74,4
03059	Alacant	CREVILLEN	104.234.944	2.784.900	2,7	31.241.807	30,0	129.778	0,1	11.835.278	11,4	58.243.164	55,9
12051	Castellón	CULLA	116.254.029	0	0,0	5.133.526	4,4	33.235.332	28,6	48.725.972	41,9	29.159.200	25,1
46105	Valencia	CULLERA	54.268.143	0	0,0	0	0,0	1.006.699	1,9	6.306.687	11,6	46.946.937	86,5
46113	Valencia	DAIMUS	3.102.905	0	0,0	0	0,0	0	0,0	1.003.704	32,3	2.098.863	67,6
03061	Alacant	DAYA NUEVA	7.154.513	0	0,0	0	0,0	0	0,0	0	0,0	7.154.513	100,0
03062	Alacant	DAYA VIEJA	3.109.984	0	0,0	0	0,0	0	0,0	0	0,0	3.109.984	100,0
03063	Alacant	DENIA	66.259.300	295.115	0,4	15.043.308	22,7	8.296.325	12,5	33.842.515	51,1	8.741.186	13,2
03064	Alacant	DOLORES	18.672.231	0	0,0	0	0,0	0	0,0	0	0,0	18.672.231	100,0
46114	Valencia	DOMÈNEC	66.712.265	3.161.336	4,7	1.768.708	2,7	7.865.151	11,8	41.119.905	61,6	12.797.166	19,2
46115	Valencia	DOS AGUAS	120.722.438	2.129.867	1,8	9.384.691	7,8	46.433.251	38,5	34.819.347	28,8	27.955.282	23,2
03065	Alacant	ELCHE/ELX	326.109.195	1.340.538	0,4	55.066.966	16,9	7.867.242	2,4	40.465.874	12,4	221.338.125	67,9
03066	Alacant	ELDA	45.795.108	7.816.182	17,1	5.306.684	11,6	4.849.446	10,6	22.573.443	49,3	5.249.347	11,5
46116	Valencia	ELIANA (L')	8.539.450	0	0,0	2.192.706	25,7	2.717.244	31,8	984.465	11,5	2.645.008	31,0
46117	Valencia	EMPERADOR	17.914	0	0,0	0	0,0	0	0,0	0	0,0	17.914	100,0
46118	Valencia	ENGUERA	241.864.923	0	0,0	7.357.958	3,0	72.147.061	29,8	73.699.689	30,5	88.304.385	36,5

CÓDIGO INE	PROVINCIA	MUNICIPIO	Superficie término municipal TM (m <sup>2</sup> )	Superficie permeabilidad Muy Baja (m <sup>2</sup> )	%	Superficie. Permeabilidad Baja (m <sup>2</sup> )	%	Superficie permeabilidad Media (m <sup>2</sup> )	%	Superficie permeabilidad Alta (m <sup>2</sup> )	%	Superficie permeabilidad Muy alta (m <sup>2</sup> )	%
46119	Valencia	ENOVA (L')	7.604.107	0	0,0	0	0,0	0	0,0	4.613.698	60,7	2.990.410	39,3
12057	Castellón	ESLIDA	18.331.567	0	0,0	6.788.370	37,0	7.435.779	40,6	2.195.645	12,0	1.911.773	10,4
12058	Castellón	ESPADILLA	12.082.529	241.150	2,0	0	0,0	1.909.109	15,8	378.915	3,1	9.553.355	79,1
46120	Valencia	ESTIVELLA	20.727.276	0	0,0	5.075.419	24,5	0	0,0	8.963.878	43,2	6.687.979	32,3
46121	Valencia	ESTUBENY	6.448.734	2.481.091	38,5	0	0,0	4.425	0,1	508.090	7,9	3.455.128	53,6
03067	Alacant	FACHECA	10.492.152	0	0,0	4.049.808	38,6	3.339.827	31,8	3.102.517	29,6	0	0,0
03068	Alacant	FAMORCA	9.703.858	0	0,0	4.147.518	42,7	1.842.184	19,0	3.714.156	38,3	0	0,0
12059	Castellón	FANZARA	35.035.556	1.733.869	4,9	4.799.859	13,7	4.115.734	11,7	9.124.631	26,0	15.261.462	43,6
46122	Valencia	FAURA	1.342.550	0	0,0	0	0,0	0	0,0	1.342.550	100,0	0	0,0
46123	Valencia	FAVARA	9.431.376	0	0,0	0	0,0	2.106.442	22,3	2.744.931	29,1	4.580.003	48,6
12060	Castellón	FIGUEROLES	12.400.270	4.505.058	36,3	163.911	1,3	3.227.359	26,0	420.575	3,4	4.083.367	32,9
03069	Alacant	FINESTRAT	41.227.476	4.452.234	10,8	6.835.962	16,6	8.377.368	20,3	19.100.939	46,3	2.460.969	6,0
46126	Valencia	FOIOS	6.239.504	0	0,0	0	0,0	0	0,0	3.416.977	54,8	2.817.009	45,1
03077	Alacant	FONDO DE LES NEUS (EL)	68.027.137	763.687	1,1	227.938	0,3	43.525.398	64,0	8.494.653	12,5	15.015.460	22,1
46127	Valencia	FONT D'EN CARROS (LA)	9.795.061	241.909	2,5	583.346	6,0	1.312.952	13,4	3.732.303	38,1	3.924.551	40,1
46128	Valencia	FONT DE LA FIGUERA (LA)	84.968.926	0	0,0	25.434.272	29,9	6.835.779	8,0	45.125.931	53,1	7.374.554	8,7
46124	Valencia	FONTANARS DELS ALFORINS	74.991.470	0	0,0	19.444.353	25,9	14.827.523	19,8	39.573.016	52,8	1.146.579	1,5
12061	Castellón	FORCALL	39.139.757	0	0,0	11.911.572	30,4	21.528.425	55,0	5.689.189	14,5	0	0,0
03070	Alacant	FORMENTERA DEL SEGURA	4.387.808	0	0,0	0	0,0	0	0,0	0	0,0	4.387.808	100,0
46125	Valencia	FORTALENY	4.638.203	0	0,0	0	0,0	0	0,0	95.324	2,1	4.542.859	97,9
12063	Castellón	FUENTE LA REINA	7.483.725	2.442.429	32,6	409.458	5,5	4.256.809	56,9	327.742	4,4	31.911	0,4
46129	Valencia	FUENTERROBLES	49.163.529	0	0,0	14.896.356	30,3	3.267.409	6,6	3.756.668	7,6	27.243.095	55,4
12064	Castellón	FUENTES DE AYODAR	11.059.111	257.800	2,3	2.428.121	22,0	8.145.362	73,7	0	0,0	227.828	2,1
03072	Alacant	GAIANES	9.382.889	0	0,0	6.853.521	73,0	2.511.902	26,8	17.466	0,2	0	0,0
12065	Castellón	GAIBIEL	18.262.496	2.496.197	13,7	2.751	0,0	7.001.837	38,3	797.096	4,4	7.964.615	43,6
46131	Valencia	GANDIA	60.710.296	349.676	0,6	0	0,0	1.555.767	2,6	22.000.269	36,2	36.802.442	60,6
03071	Alacant	GATA DE GORGOS	19.331.655	327.081	1,7	968.634	5,0	12.527.355	64,8	3.200.475	16,6	2.308.110	11,9
46902	Valencia	GATOVA	30.342.543	0	0,0	16.451.049	54,2	1.570.492	5,2	5.804.133	19,1	6.516.870	21,5
46130	Valencia	GAVARDA	7.755.296	0	0,0	687.558	8,9	0	0,0	4.130.595	53,3	2.937.143	37,9
12067	Castellón	GELDO	680.707	0	0,0	0	0,0	0	0,0	429.811	63,1	250.897	36,9
46132	Valencia	GENOVES	17.187.030	1.205.072	7,0	3.066.441	17,8	593.795	3,5	7.164.564	41,7	5.157.127	30,0
46133	Valencia	GESTALGAR	69.764.142	5.830.694	8,4	3.885.461	5,6	10.872.981	15,6	33.262.254	47,7	15.912.751	22,8
46134	Valencia	GILET	7.140.888	0	0,0	1.362.093	19,1	0	0,0	3.927.057	55,0	1.851.722	25,9
46135	Valencia	GODELLA	8.178.583	0	0,0	0	0,0	502.253	6,1	3.609.331	44,1	4.066.998	49,7
46136	Valencia	GODELLETA	37.526.828	0	0,0	30.362.762	80,9	176.051	0,5	294.561	0,8	6.693.454	17,8
03073	Alacant	GORGA	9.283.458	0	0,0	6.852.302	73,8	912.461	9,8	1.518.696	16,4	0	0,0
46137	Valencia	GRANJA DE LA COSTERA (LA)	638.430	0	0,0	0	0,0	0	0,0	0	0,0	638.430	100,0
03074	Alacant	GRANJA DE ROCAMORA	7.147.970	192.231	2,7	0	0,0	0	0,0	0	0,0	6.955.738	97,3
46138	Valencia	GUADASEQUIES	3.319.682	0	0,0	1.937.293	58,4	0	0,0	88.311	2,7	1.294.079	39,0

CÓDIGO INE	PROVINCIA	MUNICIPIO	Superficie término municipal TM (m²)	Superficie permeabilidad Muy Baja (m²)	%	Superficie. Permeabilidad Baja (m²)	%	Superficie permeabilidad Media (m²)	%	Superficie permeabilidad Alta (m²)	%	Superficie permeabilidad Muy alta (m²)	%
46139	Valencia	GUADASSUAR	35.299.827	45.319	0,1	4.339.137	12,3	1.359.992	3,9	12.480.461	35,4	17.074.919	48,4
46140	Valencia	GUARDAMAR DE LA SAFOR	1.026.298	0	0,0	0	0,0	0	0,0	421.187	41,0	604.242	58,9
03076	Alacant	GUARDAMAR DEL SEGURA	35.750.454	3.070	0,0	1.344.541	3,8	366.657	1,0	4.765.212	13,3	29.178.159	81,6
12068	Castellón	HERBES	26.756.130	0	0,0	2.288.696	8,6	9.706.598	36,3	13.398.500	50,1	1.361.811	5,1
12069	Castellón	HIGUERAS	11.849.382	2.329.564	19,7	3.481.595	29,4	4.621.229	39,0	483.541	4,1	933.453	7,9
46141	Valencia	HIGUERUELAS	19.018.519	55.535	0,3	2.486.816	13,1	1.685.235	8,9	12.286.065	64,6	2.504.868	13,2
03078	Alacant	HONDON DE LOS FRAILES	12.419.969	12.359	0,1	8.315	0,1	7.982.830	64,3	1.367.129	11,0	3.049.336	24,6
03079	Alacant	IBI	62.476.095	320.007	0,5	13.743.215	22,0	8.562.628	13,7	27.407.979	43,9	12.442.266	19,9
03080	Alacant	JACARILLA	12.267.120	0	0,0	4.408.103	35,9	366.619	3,0	1.538.229	12,5	5.954.169	48,5
46142	Valencia	JALANCE	94.953.503	9.831.512	10,4	9.331.970	9,8	6.123.817	6,4	40.184.382	42,3	29.261.941	30,8
03081	Alacant	JALON/XALO	33.430.412	208.224	0,6	457.562	1,4	11.771.508	35,2	19.712.521	59,0	1.280.598	3,8
12070	Castellón	JANA (LA)	19.480.024	0	0,0	24.444	0,1	14.084.207	72,3	3.995.342	20,5	1.376.031	7,1
46144	Valencia	JARAFUEL	102.757.771	5.618.624	5,5	11.334.133	11,0	12.530.689	12,2	50.721.266	49,4	22.313.844	21,7
03082	Alacant	JAVEA/XABIA	69.275.047	72.026	0,1	23.642.753	34,1	23.378.842	33,7	13.153.544	19,0	8.891.663	12,8
12071	Castellón	JERICA	78.637.267	139.170	0,2	15.808.502	20,1	20.510.532	26,1	34.445.599	43,8	7.733.419	9,8
03083	Alacant	JIJONA/XIXONA	163.932.690	7.732.055	4,7	62.680.848	38,2	28.645.186	17,5	51.350.638	31,3	13.523.829	8,2
46154	Valencia	LLANERA DE RANES	9.261.616	2.484.884	26,8	0	0,0	2.862.409	30,9	248.040	2,7	3.666.281	39,6
46155	Valencia	LLAURI	13.614.450	0	0,0	0	0,0	4.381.020	32,2	5.493.634	40,4	3.739.738	27,5
03085	Alacant	LLIBER	21.972.516	0	0,0	0	0,0	8.723.816	39,7	12.981.562	59,1	267.138	1,2
46147	Valencia	LLIRIA	227.113.166	28.029	0,0	8.592.710	3,8	56.752.561	25,0	131.299.125	57,8	30.440.582	13,4
46151	Valencia	LLOCNOU D'EN FENOLLET	1.522.066	0	0,0	1.896	0,1	1.113.363	73,1	12.291	0,8	394.517	25,9
46152	Valencia	LLOCNOU DE LA CORONA	30.878	0	0,0	0	0,0	0	0,0	0	0,0	30.878	100,0
46153	Valencia	LLOCNOU DE SANT JERONI	6.408.311	0	0,0	1.455.890	22,7	918.961	14,3	1.427.997	22,3	2.605.463	40,7
46156	Valencia	LLOMBAI	55.104.653	1.783.190	3,2	3.008.215	5,5	6.466.337	11,7	31.503.449	57,2	12.343.460	22,4
12074	Castellón	LLOSA (LA)	10.024.697	0	0,0	235.933	2,4	201.175	2,0	4.768.093	47,6	4.819.463	48,1
46157	Valencia	LLOSA DE RANES (LA)	7.573.049	1.310.313	17,3	311.909	4,1	1.880.026	24,8	2.882.141	38,1	1.188.660	15,7
46150	Valencia	LLUTXENT	40.907.938	0	0,0	14.550.938	35,6	1.983.974	4,8	12.719.951	31,1	11.653.074	28,5
03084	Alacant	LORCHA/ORXA (L')	32.271.073	0	0,0	2.116.831	6,6	1.919.168	5,9	5.297.764	16,4	22.937.305	71,1
46148	Valencia	LORIGUILLA	72.204.055	5.041	0,0	3.301.910	4,6	11.517.571	16,0	51.886.491	71,9	5.493.009	7,6
46149	Valencia	LOSA DEL OBISPO	12.123.910	0	0,0	0	0,0	1.162.374	9,6	8.299.781	68,5	2.661.754	22,0
12072	Castellón	LUCENA DEL CID	136.804.698	27.875.220	20,4	20.902.889	15,3	53.940.000	39,4	16.751.813	12,2	17.334.776	12,7
12073	Castellón	LUDIENTE	31.513.478	555.792	1,8	1.473.625	4,7	14.885.423	47,2	12.752.025	40,5	1.846.612	5,9
46158	Valencia	MACASTRE	36.940.720	2.604.785	7,1	6.842.702	18,5	9.981.615	27,0	12.469.730	33,8	5.041.888	13,6
46159	Valencia	MANISES	19.204.311	0	0,0	8.520	0,0	177.434	0,9	18.354.944	95,6	663.412	3,5
46160	Valencia	MANUEL	6.016.311	532.990	8,9	0	0,0	74.121	1,2	1.716.566	28,5	3.692.633	61,4
46161	Valencia	MARINES	35.767.232	0	0,0	9.124.489	25,5	1.261.290	3,5	15.044.478	42,1	10.336.961	28,9
46162	Valencia	MASALAVES	7.472.366	275.601	3,7	2.010.066	26,9	0	0,0	1.012.835	13,6	4.173.865	55,9
46163	Valencia	MASSALFASSAR	2.929.026	0	0,0	0	0,0	0	0,0	0	0,0	2.921.189	99,7
46164	Valencia	MASSAMAGRELL	5.995.810	0	0,0	0	0,0	0	0,0	1.055.872	17,6	4.937.870	82,4
46165	Valencia	MASSANASSA	5.694.588	0	0,0	0	0,0	0	0,0	0	0,0	5.694.588	100,0

CÓDIGO INE	PROVINCIA	MUNICIPIO	Superficie término municipal TM (m <sup>2</sup> )	Superficie permeabilidad Muy Baja (m <sup>2</sup> )	%	Superficie. Permeabilidad Baja (m <sup>2</sup> )	%	Superficie permeabilidad Media (m <sup>2</sup> )	%	Superficie permeabilidad Alta (m <sup>2</sup> )	%	Superficie permeabilidad Muy alta (m <sup>2</sup> )	%
12075	Castellón	MATA DE MORELLA (LA)	15.014.135	0	0,0	0	0,0	12.819.091	85,4	2.147.098	14,3	0	0,0
12076	Castellón	MATET	14.821.583	1.615.398	10,9	366.233	2,5	8.739.350	59,0	16.018	0,1	4.084.583	27,6
46166	Valencia	MELJANA	4.821.299	0	0,0	0	0,0	0	0,0	0	0,0	4.821.299	100,0
46167	Valencia	MILLARES	105.508.910	0	0,0	3.954.367	3,7	15.575.771	14,8	72.928.105	69,1	13.050.667	12,4
03086	Alacant	MILLENA	9.703.458	0	0,0	6.845.694	70,5	2.717.986	28,0	139.778	1,4	0	0,0
46168	Valencia	MIRAMAR	2.561.069	0	0,0	0	0,0	0	0,0	798.404	31,2	1.759.844	68,7
46169	Valencia	MISLATA	1.958.404	0	0,0	0	0,0	0	0,0	1.946.332	99,4	12.072	0,6
46170	Valencia	MOGENTE/MOIXENT	149.088.464	857.725	0,6	36.799.074	24,7	44.549.015	29,9	43.016.670	28,9	23.865.979	16,0
46171	Valencia	MONCADA	16.349.134	0	0,0	0	0,0	4.134.504	25,3	9.215.154	56,4	2.999.476	18,3
12077	Castellón	MONCOFA	14.433.148	0	0,0	0	0,0	93.972	0,7	8.921.511	61,8	5.409.014	37,5
03088	Alacant	MONFORTE DEL CID	80.295.899	445.289	0,6	6.685.722	8,3	12.254.185	15,3	16.689.183	20,8	44.221.507	55,1
03089	Alacant	MONOVAR/MONOVER	153.214.754	11.900.587	7,8	10.105.187	6,6	63.225.664	41,3	54.498.797	35,6	13.484.515	8,8
12078	Castellón	MONTAN	34.196.987	9.507.770	27,8	6.300.255	18,4	17.179.537	50,2	205.283	0,6	1.004.096	2,9
12079	Castellón	MONTANEJOS	37.963.717	3.278.029	8,6	4.942.220	13,0	14.688.596	38,7	11.039.734	29,1	4.014.854	10,6
46173	Valencia	MONTAVERNER	7.382.333	0	0,0	5.073.517	68,7	0	0,0	0	0,0	2.308.816	31,3
46174	Valencia	MONTESA	48.232.322	4.646	0,0	7.543.272	15,6	21.196.385	43,9	17.307.852	35,9	2.180.065	4,5
03903	Alacant	MONTESINOS (LOS)	32.242.506	0	0,0	1.031.304	3,2	0	0,0	7.209.385	22,4	24.001.818	74,4
46175	Valencia	MONTICHELVO	8.119.401	1.348.754	16,6	4.017.989	49,5	1.130.395	13,9	364.794	4,5	1.257.469	15,5
46176	Valencia	MONTROY	31.637.782	5.993.770	18,9	607.050	1,9	7.403.068	23,4	10.915.716	34,5	6.718.178	21,2
46172	Valencia	MONTERRAT	45.457.670	6.198.175	13,6	23.117.454	50,9	0	0,0	3.025.319	6,7	13.116.714	28,9
12080	Castellón	MORELLA	413.919.925	0	0,0	124.955.017	30,2	125.779.439	30,4	147.009.362	35,5	16.156.364	3,9
03091	Alacant	MURLA	5.779.467	214.468	3,7	0	0,0	3.098.341	53,6	1.809.561	31,3	657.096	11,4
03092	Alacant	MURO DEL ALCOY	30.695.037	48.140	0,2	11.023.537	35,9	13.248.032	43,2	5.869.548	19,1	505.779	1,6
46177	Valencia	MUSEROS	12.779.067	0	0,0	0	0,0	288.465	2,3	5.459.884	42,7	7.030.718	55,0
03090	Alacant	MUTXAMEL	48.118.040	114.667	0,2	7.953.107	16,5	21.126.060	43,9	10.884.725	22,6	8.039.470	16,7
46178	Valencia	NAQUERA	38.547.934	441.591	1,1	4.714.175	12,2	12.735.202	33,0	11.692.883	30,3	8.964.074	23,3
12081	Castellón	NAVAJAS	7.788.184	334.423	4,3	1.104.254	14,2	2.791.510	35,8	403.300	5,2	3.154.697	40,5
46179	Valencia	NAVARRÉS	46.465.597	2.027.486	4,4	2.428.757	5,2	6.677.708	14,4	3.478.411	7,5	31.853.235	68,6
03093	Alacant	NOVELDA	74.263.425	10.514.351	14,2	4.553.901	6,1	18.592.363	25,0	15.056.183	20,3	25.546.627	34,4
46180	Valencia	NOVELE/NOVETLE	1.549.741	0	0,0	0	0,0	1.060.761	68,4	7.262	0,5	481.718	31,1
03094	Alacant	NUCIA (LA)	21.653.021	8.395.430	38,8	1.695.488	7,8	0	0,0	10.626.875	49,1	935.228	4,3
12082	Castellón	NULES	48.896.212	412.857	0,8	535.568	1,1	1.096.869	2,2	29.686.267	60,7	17.152.383	35,1
46181	Valencia	OLIVA	59.435.366	81.265	0,1	3.385.007	5,7	2.725.791	4,6	7.000.810	11,8	46.129.425	77,6
46183	Valencia	OLLERIA (L')	31.896.760	0	0,0	12.471.859	39,1	2.452.793	7,7	5.228.822	16,4	11.743.285	36,8
46182	Valencia	OLOCAU	37.278.039	225.327	0,6	3.725.194	10,0	8.576.672	23,0	18.673.144	50,1	6.077.701	16,3
12083	Castellón	OLOCAU DEL REY	44.170.113	0	0,0	24.627.845	55,8	12.825.831	29,0	6.709.643	15,2	0	0,0
12084	Castellón	ONDA	108.032.936	3.027.627	2,8	17.634.389	16,3	12.927.790	12,0	63.966.026	59,2	10.477.100	9,7
03095	Alacant	ONDARA	10.232.694	362.702	3,5	16.251	0,2	273.805	2,7	9.235.431	90,3	344.498	3,4
03096	Alacant	ONIL	48.278.757	1.294.024	2,7	2.878.831	6,0	2.056.409	4,3	35.135.963	72,8	6.913.530	14,3
46184	Valencia	ONTINYENT	125.745.249	0	0,0	36.744.635	29,2	36.411.148	29,0	49.966.258	39,7	2.622.775	2,1

CÓDIGO INE	PROVINCIA	MUNICIPIO	Superficie término municipal TM (m²)	Superficie permeabilidad Muy Baja (m²)	%	Superficie. Permeabilidad Baja (m²)	%	Superficie permeabilidad Media (m²)	%	Superficie permeabilidad Alta (m²)	%	Superficie permeabilidad Muy alta (m²)	%
03097	Alacant	ORBA	17.782.675	0	0,0	1.803.406	10,1	8.829.998	49,7	6.110.418	34,4	1.038.853	5,8
03099	Alacant	ORIHUELA	365.489.085	23.308.895	6,4	91.681.960	25,1	15.199.465	4,2	41.778.818	11,4	192.213.269	52,6
12085	Castellón	OROPESA DEL MAR/ORPESA	26.704.887	87.131	0,3	0	0,0	6.411.023	24,0	15.048.757	56,4	5.142.537	19,3
03098	Alacant	ORXETA	23.604.867	2.907.821	12,3	8.901.746	37,7	3.064.793	13,0	5.953.504	25,2	2.777.004	11,8
46185	Valencia	OTOS	8.010.883	0	0,0	5.060.896	63,2	741	0,0	1.581.383	19,7	1.367.863	17,1
46186	Valencia	PAIPORTA	4.125.162	0	0,0	0	0,0	0	0,0	2.004.703	48,6	2.120.458	51,4
12087	Castellón	PALANQUES	14.511.901	0	0,0	8.976.504	61,9	4.178.237	28,8	1.353.194	9,3	0	0,0
46187	Valencia	PALMA DE GANDIA	13.793.370	490.010	3,6	465.384	3,4	334.136	2,4	7.726.164	56,0	4.777.675	34,6
46188	Valencia	PALMERA	950.617	0	0,0	0	0,0	0	0,0	950.617	100,0	0	0,0
46189	Valencia	PALOMAR (EL)	8.017.124	0	0,0	3.552.754	44,3	1.721.912	21,5	1.027.049	12,8	1.715.409	21,4
03100	Alacant	PARCENT	11.777.811	255.659	2,2	545.710	4,6	8.685.432	73,7	2.229.972	18,9	61.038	0,5
46190	Valencia	PATERNA	36.412.812	0	0,0	6.128.388	16,8	6.498.095	17,8	7.510.164	20,6	16.276.159	44,7
12088	Castellón	PAVIAS	14.710.848	2.013.807	13,7	367.362	2,5	12.146.251	82,6	180.251	1,2	3.177	0,0
46191	Valencia	PEDRALBA	58.869.618	22.668	0,0	6.955.060	11,8	20.148.873	34,2	15.871.866	27,0	15.871.150	27,0
03101	Alacant	PEDREGUER	31.002.166	0	0,0	222.742	0,7	10.342.442	33,4	20.436.982	65,9	0	0,0
03102	Alacant	PEGO	53.527.850	28.704	0,1	9.853.736	18,4	11.558.383	21,6	14.753.410	27,6	17.333.617	32,4
03103	Alacant	PENAGUILA	50.004.921	0	0,0	23.769.341	47,5	19.880.501	39,8	5.346.295	10,7	1.008.784	2,0
12089	Castellón	PEÑISCOLA	78.844.007	13.273	0,0	4.630.293	5,9	15.086.342	19,1	45.096.304	57,2	13.871.881	17,6
03104	Alacant	PETRER	105.423.085	7.487.453	7,1	36.808.254	34,9	8.211.967	7,8	45.733.060	43,4	7.182.188	6,8
46192	Valencia	PETRES	1.922.877	0	0,0	0	0,0	0	0,0	717.614	37,3	1.205.263	62,7
46193	Valencia	PICANYA	7.261.537	0	0,0	0	0,0	0	0,0	7.064.195	97,3	197.342	2,7
46194	Valencia	PICASSENT	86.229.457	2.365.193	2,7	27.704.101	32,1	9.373.624	10,9	38.550.273	44,7	8.236.251	9,6
03902	Alacant	PILAR DE LA HORADADA	78.005.958	63.155	0,1	13.915.668	17,8	0	0,0	22.062.753	28,3	41.923.972	53,7
46195	Valencia	PILES	3.838.644	0	0,0	0	0,0	0	0,0	1.337.622	34,8	2.499.437	65,1
12090	Castellón	PINA DE MONTALGRAO	31.991.034	5.726.490	17,9	8.617.763	26,9	6.232.415	19,5	5.581.089	17,4	5.776.091	18,1
46196	Valencia	PINET	11.928.330	0	0,0	1.609.541	13,5	130.726	1,1	5.674.191	47,6	4.513.871	37,8
03105	Alacant	PINOS (EL)/PINOSO	127.402.195	8.428.559	6,6	6.528.056	5,1	67.460.344	53,0	33.290.286	26,1	11.278.860	8,9
03106	Alacant	PLANES	39.599.210	16.972	0,0	23.082.193	58,3	12.584.969	31,8	3.496.832	8,8	418.243	1,1
12093	Castellón	POBLA DE BENIFASSA (LA)	135.617.166	0	0,0	10.614.861	7,8	56.402.183	41,6	34.405.319	25,4	33.922.041	25,0
46199	Valencia	POBLA DE FARNALS (LA)	3.710.367	11.127	0,3	0	0,0	0	0,0	34.226	0,9	3.652.196	98,4
46202	Valencia	POBLA DE VALLBONA (LA)	33.198.977	0	0,0	2.801.690	8,4	7.527.748	22,7	7.416.878	22,3	15.452.632	46,5
46200	Valencia	POBLA DEL DUC (LA)	18.894.902	0	0,0	14.567.552	77,1	0	0,0	0	0,0	4.327.350	22,9
46203	Valencia	POBLA LLARGA (LA)	10.006.792	0	0,0	0	0,0	0	0,0	7.389.341	73,8	2.617.451	26,2
12094	Castellón	POBLA TORNESA (LA)	26.039.215	5.702.411	21,9	1.686.852	6,5	117.625	0,5	16.129.021	61,9	2.403.305	9,2
03901	Alacant	POBLETS (ELS)	3.868.042	0	0,0	54.127	1,4	0	0,0	24.102	0,6	3.789.813	98,0
46197	Valencia	POLINYA DE XUQUER	9.153.347	0	0,0	0	0,0	303	0,0	1.004.260	11,0	8.148.784	89,0
03107	Alacant	POLOP	22.426.732	2.136.679	9,5	4.672.057	20,8	284.152	1,3	13.533.753	60,3	1.800.091	8,0
12091	Castellón	PORTELL DE MORELLA	49.544.494	0	0,0	1.849.558	3,7	20.533.280	41,4	26.098.372	52,7	1.061.671	2,1
46198	Valencia	POTRIES	3.098.389	0	0,0	0	0,0	1.082.065	34,9	1.499.733	48,4	516.591	16,7
46205	Valencia	PUEBLO	18.008.363	0	0,0	234	0,0	0	0,0	8.070.440	44,8	9.924.325	55,1

CÓDIGO INE	PROVINCIA	MUNICIPIO	Superficie término municipal TM (m <sup>2</sup> )	Superficie permeabilidad Muy Baja (m <sup>2</sup> )	%	Superficie. Permeabilidad Baja (m <sup>2</sup> )	%	Superficie permeabilidad Media (m <sup>2</sup> )	%	Superficie permeabilidad Alta (m <sup>2</sup> )	%	Superficie permeabilidad Muy alta (m <sup>2</sup> )	%
12092	Castellón	PUEBLA DE ARENOSO	42.483.814	11.749	0,0	13.476.778	31,7	9.110.311	21,4	18.824.366	44,3	948.870	2,2
46201	Valencia	PUEBLA DE SAN MIGUEL	63.899.160	957.383	1,5	4.598.032	7,2	2.449.516	3,8	44.382.749	69,5	11.461.304	17,9
46204	Valencia	PUIG	26.697.999	0	0,0	77.757	0,3	0	0,0	8.562.962	32,1	18.028.385	67,5
46101	Valencia	QUART DE LES VALLS	8.201.290	320.401	3,9	1.232.055	15,0	2.929	0,0	4.788.589	58,4	1.857.313	22,6
46102	Valencia	QUART DE POBLET	20.293.757	0	0,0	0	0,0	0	0,0	19.161.713	94,4	1.132.040	5,6
46103	Valencia	QUARTELL	3.601.112	0	0,0	0	0,0	0	0,0	2.116.213	58,8	1.484.899	41,2
46104	Valencia	QUATRETONDA	43.663.749	901.485	2,1	11.569.644	26,5	249.114	0,6	17.446.296	40,0	13.497.210	30,9
03060	Alacant	QUATRETONDETA	16.330.725	127.000	0,8	9.354.229	57,3	3.766.328	23,1	3.083.168	18,9	0	0,0
46206	Valencia	QUESA	72.722.164	5.265.341	7,2	1.774.288	2,4	18.136.926	24,9	24.865.904	34,2	22.679.704	31,2
03109	Alacant	RAFAL	1.629.156	0	0,0	0	0,0	0	0,0	0	0,0	1.629.156	100,0
46207	Valencia	RAFELBUJOL/RAFELBUNYOL	3.910.474	0	0,0	0	0,0	0	0,0	3.218.347	82,3	692.127	17,7
46208	Valencia	RAFELCOFER	2.124.252	0	0,0	0	0,0	277.878	13,1	1.846.374	86,9	0	0,0
46209	Valencia	RAFELGUARAF	16.304.453	0	0,0	0	0,0	0	0,0	14.240.619	87,3	2.063.834	12,7
03110	Alacant	RAFOL D'ALMUNIA (EL)	4.968.514	99.452	2,0	553.470	11,1	931.088	18,7	675.785	13,6	2.708.718	54,5
46210	Valencia	RAFOL DE SALEM	4.336.243	199.984	4,6	2.619.270	60,4	0	0,0	251.335	5,8	1.265.653	29,2
46211	Valencia	REAL DE GANDIA	6.137.421	0	0,0	0	0,0	435.287	7,1	2.424.953	39,5	3.277.182	53,4
46212	Valencia	REAL DE MONTRUI	18.776.076	5.852.608	31,2	1.628.617	8,7	1.400.083	7,5	8.098.425	43,1	1.796.344	9,6
03111	Alacant	REDOVAN	9.463.011	1.875.752	19,8	0	0,0	0	0,0	0	0,0	7.587.259	80,2
03112	Alacant	RELLEU	77.961.929	0	0,0	30.861.267	39,6	33.211.744	42,6	12.802.043	16,4	1.086.875	1,4
46213	Valencia	REQUENA	815.016.201	62.011.539	7,6	223.720.389	27,4	126.224.876	15,5	241.520.670	29,6	161.406.647	19,8
46214	Valencia	RIBA-ROJA DE TURIA	58.129.029	449.337	0,8	5.590.562	9,6	2.663.277	4,6	35.572.261	61,2	13.853.192	23,8
12095	Castellón	RIBESALBES	8.878.098	0	0,0	3.067.671	34,6	3.336.116	37,6	825.048	9,3	1.649.263	18,6
46215	Valencia	RIOLA	5.534.388	0	0,0	0	0,0	0	0,0	174.346	3,2	5.360.042	96,8
46216	Valencia	ROCAFORT	2.544.366	0	0,0	0	0,0	512.982	20,2	1.187.680	46,7	843.705	33,2
03113	Alacant	ROJALES	27.458.807	0	0,0	1.844.366	6,7	376.455	1,4	5.430.981	19,8	19.807.004	72,1
03114	Alacant	ROMANA (LA)	44.029.743	283.857	0,6	5.217.979	11,9	28.023.610	63,6	4.915.649	11,2	5.588.648	12,7
12096	Castellón	ROSSELL	74.970.334	0	0,0	4.463.423	6,0	42.586.967	56,8	15.420.164	20,6	12.481.363	16,6
46217	Valencia	ROTGLA I CORBERA	6.151.087	346.985	5,6	0	0,0	774.482	12,6	1.065.619	17,3	3.964.002	64,4
46218	Valencia	ROTOVA	7.706.943	0	0,0	239.287	3,1	732.768	9,5	1.826.971	23,7	4.907.917	63,7
46219	Valencia	RUGAT	3.267.029	642.125	19,7	1.839.405	56,3	73.761	2,3	383.252	11,7	328.487	10,1
12097	Castellón	SACAJÆT	30.541.338	1.272.304	4,2	797.248	2,6	3.239.003	10,6	14.713.452	48,2	10.519.330	34,4
03115	Alacant	SAGRA	5.661.698	32.550	0,6	326.823	5,8	2.863.820	50,6	2.198.623	38,8	239.883	4,2
46220	Valencia	SAGUNTO/SAGUNT	137.077.801	566.939	0,4	4.079.452	3,0	2.900.280	2,1	83.578.697	61,0	45.398.034	33,1
46221	Valencia	SALEM	8.526.889	132.102	1,5	2.595.808	30,4	0	0,0	1.364.891	16,0	4.434.090	52,0
03116	Alacant	SALINAS	63.318.087	630.166	1,0	7.672.505	12,1	35.049.844	55,4	9.073.376	14,3	10.892.195	17,2
12098	Castellón	SALZADELLA (LA)	50.032.743	0	0,0	6.782.550	13,6	18.215.406	36,4	17.049.842	34,1	7.984.946	16,0
46903	Valencia	SAN ANTONIO DE BENAGEBER	7.932.866	0	0,0	546.879	6,9	2.420.733	30,5	364.985	4,6	4.600.269	58,0
03118	Alacant	SAN FULGENCIO	19.752.116	0	0,0	0	0,0	0	0,0	3.810.329	19,3	15.941.787	80,7
03904	Alacant	SAN ISIDRO	6.892.131	60.770	0,9	0	0,0	0	0,0	0	0,0	6.831.361	99,1
46222	Valencia	SAN JUAN DE ENOVA	1.870.837	0	0,0	0	0,0	0	0,0	294.472	15,7	1.576.365	84,3



CÓDIGO INE	PROVINCIA	MUNICIPIO	Superficie término municipal TM (m²)	Superficie permeabilidad Muy Baja (m²)	%	Superficie. Permeabilidad Baja (m²)	%	Superficie permeabilidad Media (m²)	%	Superficie permeabilidad Alta (m²)	%	Superficie permeabilidad Muy alta (m²)	%
03120	Alacant	SAN MIGUEL DE SALINAS	55.066.853	5.577.019	10,1	18.496.864	33,6	0	0,0	15.237.625	27,7	15.755.345	28,6
12101	Castellón	SAN RAFAEL DEL RIO	21.182.388	0	0,0	0	0,0	2.262.141	10,7	18.919.561	89,3	0	0,0
03122	Alacant	SAN VICENTE DEL RASPEIG/SANT VICENT DEL RASPEIG	40.090.543	51.806	0,1	6.919.237	17,3	1.990.380	5,0	25.339.286	63,2	5.789.826	14,4
03117	Alacant	SANET Y NEGRALS	3.942.616	0	0,0	0	0,0	1.612.853	40,9	1.653.101	41,9	676.661	17,2
03119	Alacant	SANT JOAN D'ALACANT	9.616.820	0	0,0	0	0,0	1.099.898	11,4	308.703	3,2	8.208.219	85,4
12902	Castellón	SANT JOAN DE MORO	34.758.814	1.077.581	3,1	9.543.795	27,5	11.546.023	33,2	5.063.752	14,6	7.527.664	21,7
12099	Castellón	SANT JORDI/SAN JORGE	36.209.335	0	0,0	3.090	0,0	17.944.810	49,6	18.261.423	50,4	0	0,0
12100	Castellón	SANT MATEU	64.795.360	0	0,0	10.795.827	16,7	26.521.367	40,9	23.945.135	37,0	3.533.029	5,5
12102	Castellón	SANTA MAGDALENA DE PULPIS	67.206.416	0	0,0	0	0,0	6.576.709	9,8	47.764.008	71,1	12.865.700	19,1
03121	Alacant	SANTA POLA	58.335.969	213.021	0,4	12.934.560	22,2	0	0,0	9.509.499	16,3	35.678.168	61,2
12103	Castellón	SARRATELLA	18.335.520	0	0,0	1.490.942	8,1	4.316.613	23,5	12.527.965	68,3	0	0,0
03123	Alacant	SAX	63.532.922	8.683.609	13,7	4.283.229	6,7	10.816.953	17,0	32.262.268	50,8	7.486.864	11,8
46223	Valencia	SEDAVI	1.775.574	0	0,0	0	0,0	0	0,0	0	0,0	1.775.574	100,0
46224	Valencia	SEGART	6.711.451	0	0,0	3.443.641	51,3	0	0,0	2.014.863	30,0	1.252.947	18,7
12104	Castellón	SEGORBE	105.667.118	9.500.487	9,0	15.991.406	15,1	6.659.421	6,3	36.591.188	34,6	36.924.616	34,9
03124	Alacant	SELLA	39.113.086	16.895	0,0	29.412.216	75,2	44.072	0,1	9.588.861	24,5	51.043	0,1
46225	Valencia	SELLENT	14.077.609	3.053.119	21,7	0	0,0	828.448	5,9	3.941.316	28,0	6.254.726	44,4
46226	Valencia	SEMPERE	3.766.625	0	0,0	1.962.522	52,1	0	0,0	0	0,0	1.804.103	47,9
03125	Alacant	SENIJA	4.735.994	0	0,0	0	0,0	2.908.138	61,4	1.827.856	38,6	0	0,0
46227	Valencia	SENYERA	2.044.103	0	0,0	0	0,0	0	0,0	201.874	9,9	1.842.229	90,1
46228	Valencia	SERRA	57.421.433	1.205.525	2,1	16.242.101	28,3	4.045.895	7,0	18.991.179	33,1	16.936.684	29,5
12105	Castellón	SIERRA ENGARCERAN	82.144.231	0	0,0	8.049.734	9,8	27.299.069	33,2	35.532.893	43,3	11.262.535	13,7
46229	Valencia	SIETE AGUAS	110.435.779	0	0,0	17.948.482	16,3	14.453.250	13,1	49.609.778	44,9	28.424.261	25,7
46230	Valencia	SILLA	25.096.610	0	0,0	1.707.144	6,8	0	0,0	1.589.973	6,3	21.799.478	86,9
46231	Valencia	SIMAT DE LA VALLDIGNA	38.408.612	634.897	1,7	225.756	0,6	3.388.099	8,8	9.079.013	23,6	25.080.847	65,3
46232	Valencia	SINARCAS	102.981.371	254.067	0,2	36.876.803	35,8	9.717.579	9,4	37.597.759	36,5	18.449.537	17,9
46233	Valencia	SOLLANA	38.385.101	0	0,0	576.517	1,5	0	0,0	10.536	0,0	37.798.048	98,5
12106	Castellón	SONEJA	28.778.080	1.054.556	3,7	2.844.781	9,9	4.529.984	15,7	8.490.142	29,5	11.858.618	41,2
46234	Valencia	SOT DE CHERA	34.002.852	0	0,0	2.444.976	7,2	7.242.901	21,3	21.819.619	64,2	2.495.356	7,3
12107	Castellón	SOT DE FERRER	8.753.519	39.618	0,5	131.233	1,5	3.127.818	35,7	3.245.778	37,1	2.209.072	25,2
46235	Valencia	SUECA	93.355.886	0	0,0	0	0,0	89.982	0,1	1.336.181	1,4	91.899.229	98,4
12108	Castellón	SUERAS/SUERA	22.074.722	6.712.354	30,4	1.271.555	5,8	9.787.226	44,3	349.252	1,6	3.954.334	17,9
46236	Valencia	SUMACARCER	20.077.105	0	0,0	0	0,0	4.570.349	22,8	8.232.375	41,0	7.274.381	36,2
12109	Castellón	TALES	14.511.966	2.850.060	19,6	603.951	4,2	9.653.703	66,5	860.487	5,9	543.766	3,7
03127	Alacant	TARBENA	31.475.519	1.055.281	3,4	14.783.652	47,0	1.405.352	4,5	14.187.324	45,1	43.910	0,1
46237	Valencia	TAVERNES BLANQUES	754.945	0	0,0	0	0,0	0	0,0	0	0,0	754.945	100,0
46238	Valencia	TAVERNES DE LA VALLDIGNA	49.437.367	0	0,0	0	0,0	2.700.362	5,5	8.655.033	17,5	38.044.471	77,0
12110	Castellón	TERESA	19.793.045	971.678	4,9	4.090.156	20,7	3.448.955	17,4	9.665.987	48,8	1.616.269	8,2
46239	Valencia	TERESA DE COFRENTES	111.888.963	1.586.732	1,4	14.031.978	12,5	14.506.763	13,0	54.672.235	48,9	27.091.255	24,2
46240	Valencia	TERRATEIG	6.311.023	0	0,0	2.129.699	33,7	883.632	14,0	1.602.476	25,4	1.695.217	26,9

CÓDIGO INE	PROVINCIA	MUNICIPIO	Superficie término municipal TM (m <sup>2</sup> )	Superficie permeabilidad Muy Baja (m <sup>2</sup> )	%	Superficie Permeabilidad Baja (m <sup>2</sup> )	%	Superficie permeabilidad Media (m <sup>2</sup> )	%	Superficie permeabilidad Alta (m <sup>2</sup> )	%	Superficie permeabilidad Muy alta (m <sup>2</sup> )	%
03128	Alacant	TEULADA	31.748.250	103.715	0,3	15.705.141	49,5	4.437.498	14,0	11.430.403	36,0	74.671	0,2
03129	Alacant	TIBI	70.621.111	6.198.759	8,8	35.475.021	50,2	1.467.990	2,1	25.353.603	35,9	2.125.739	3,0
12111	Castellón	TIRIG	42.322.520	0	0,0	18.235.455	43,1	13.752.306	32,5	9.081.924	21,5	1.252.834	3,0
46241	Valencia	TITAGUAS	64.014.963	217.589	0,3	23.702.816	37,0	7.512.543	11,7	24.543.437	38,3	8.038.486	12,6
12112	Castellón	TODOLELLA	33.887.967	0	0,0	10.750.712	31,7	19.385.394	57,2	3.712.006	11,0	0	0,0
12113	Castellón	TOGA	13.498.252	721.702	5,3	13.357	0,1	6.313.523	46,8	2.860.050	21,2	3.589.618	26,6
03130	Alacant	TOLLOS	14.392.186	0	0,0	1.780.649	12,4	10.301.392	71,6	2.310.145	16,1	0	0,0
12114	Castellón	TORAS	16.541.244	3.678.515	22,2	2.629.548	15,9	836.160	5,1	1.399.207	8,5	7.997.814	48,4
03131	Alacant	TORMOS	5.383.699	0	0,0	66.172	1,2	2.329.514	43,3	2.356.930	43,8	631.084	11,7
12115	Castellón	TORO (EL)	109.681.173	2.045.520	1,9	13.294.038	12,1	15.184.790	13,8	61.099.440	55,7	18.057.673	16,5
12116	Castellón	TORRALBA DEL PINAR	20.758.564	3.530.525	17,0	4.579.139	22,1	10.619.657	51,2	1.930.374	9,3	98.869	0,5
12119	Castellón	TORRE D'EN BESORA (LA)	11.977.897	0	0,0	1.250.214	10,4	435.979	3,6	4.813.026	40,2	5.478.678	45,7
12120	Castellón	TORRE ENDOMENECH	3.339.201	0	0,0	0	0,0	1.617.956	48,5	1.652.246	49,5	68.998	2,1
46242	Valencia	TORREBAJA	2.775.476	0	0,0	728.004	26,2	0	0,0	2.046.339	73,7	0	0,0
12117	Castellón	TORREBLANCA	29.786.413	0	0,0	0	0,0	2.417.554	8,1	16.992.112	57,0	10.279.838	34,5
12118	Castellón	TORRECHIVA	11.917.071	382.498	3,2	15.247	0,1	7.345.504	61,6	563.779	4,7	3.610.043	30,3
46243	Valencia	TORRELLA	953.781	0	0,0	0	0,0	439.940	46,1	0	0,0	513.841	53,9
03132	Alacant	TORREMANZANAS/TORRE DE LES MAJANES (LA)	36.705.341	0	0,0	10.894.219	29,7	16.188.293	44,1	3.554.261	9,7	6.068.568	16,5
46244	Valencia	TORRENT	70.207.005	0	0,0	29.409.689	41,9	2.732.048	3,9	30.423.444	43,3	7.641.780	10,9
46245	Valencia	TORRES TORRES	12.036.941	0	0,0	1.808.889	15,0	516.189	4,3	5.181.910	43,1	4.529.954	37,6
03133	Alacant	TORREVEJA	71.423.681	273.151	0,4	280.175	0,4	0	0,0	1.355.139	1,9	69.305.134	97,0
46246	Valencia	TOUS	128.591.644	361.127	0,3	3.285.046	2,6	50.613.793	39,4	30.603.005	23,8	43.728.666	34,0
12121	Castellón	TRAIGUERA	59.999.918	0	0,0	2.757.755	4,6	31.805.074	53,0	25.436.589	42,4	0	0,0
46247	Valencia	TUEJAR	121.087.467	23.569.206	19,5	5.568.206	4,6	19.513.985	16,1	37.481.334	31,0	34.921.111	28,8
46248	Valencia	TURIS	80.084.198	5.231.880	6,5	21.268.512	26,6	11.809.522	14,7	14.137.146	17,7	27.637.138	34,5
12122	Castellón	USERAS/USERES (LES)	80.493.530	8.591	0,0	48.382	0,1	44.466.128	55,2	26.648.128	33,1	9.322.286	11,6
46249	Valencia	UTIEL	236.918.183	0	0,0	43.843.549	18,5	61.890.133	26,1	72.086.987	30,4	59.096.920	24,9
46250	Valencia	VALENCIA	137.945.214	4.078.281	3,0	0	0,0	756.204	0,5	35.278.590	25,6	97.796.375	70,9
12124	Castellón	VALL D'ALBA	53.286.931	0	0,0	0	0,0	5.544.766	10,4	46.726.521	87,7	1.015.644	1,9
03134	Alacant	VALL D'ALCALA (LA)	23.666.217	0	0,0	6.326.449	26,7	15.964.164	67,5	43.503	0,2	1.332.102	5,6
12126	Castellón	VALL D'UIXO (LA)	68.241.954	0	0,0	13.868.273	20,3	4.596.088	6,7	37.104.793	54,4	12.672.799	18,6
12125	Castellón	VALL DE ALMONACID	20.746.750	3.292.541	15,9	1.068.631	5,2	1.968.988	9,5	733.026	3,5	13.682.336	65,9
03135	Alacant	VALL DE EBO	32.312.467	27.310	0,1	5.059.230	15,7	25.271.368	78,2	1.843.845	5,7	110.713	0,3
03136	Alacant	VALL DE GALLINERA	54.285.301	0	0,0	12.718.080	23,4	36.109.937	66,5	8.364	0,0	5.448.921	10,0
03137	Alacant	VALL DE LAGUAR (LA)	22.553.414	954	0,0	4.172.585	18,5	14.328.202	63,5	3.686.743	16,3	364.929	1,6
46251	Valencia	VALLADA	61.595.706	2.575.090	4,2	7.941.957	12,9	16.321.463	26,5	31.740.385	51,5	3.016.812	4,9
46252	Valencia	VALLANCA	56.376.915	0	0,0	7.231.771	12,8	0	0,0	46.444.905	82,4	2.514.326	4,5
12123	Castellón	VALLAT	5.078.960	0	0,0	184.794	3,6	1.946.531	38,3	2.148.339	42,3	799.295	15,7
46253	Valencia	VALLS	1.140.059	0	0,0	0	0,0	0	0,0	208.069	18,3	931.990	81,7
12127	Castellón	VALLIBONA	91.296.769	0	0,0	28.091.230	30,8	22.081.813	24,2	23.422.224	25,7	17.701.498	19,4

CÓDIGO INE	PROVINCIA	MUNICIPIO	Superficie término municipal TM (m <sup>2</sup> )	Superficie permeabilidad Muy Baja (m <sup>2</sup> )	%	Superficie. Permeabilidad Baja (m <sup>2</sup> )	%	Superficie permeabilidad Media (m <sup>2</sup> )	%	Superficie permeabilidad Alta (m <sup>2</sup> )	%	Superficie permeabilidad Muy alta (m <sup>2</sup> )	%
46254	Valencia	VENTA DEL MORO	271.583.310	2.429.572	0,9	202.390.247	74,5	23.935.852	8,8	18.510.376	6,8	24.094.702	8,9
03138	Alacant	VERGER (EL)	8.220.196	0	0,0	526.003	6,4	998.312	12,1	2.855.186	34,7	3.840.695	46,7
12135	Castellón	VILA-REAL	55.052.075	0	0,0	2.485	0,0	0	0,0	53.572.939	97,3	1.476.652	2,7
12128	Castellón	VILAFAMES	64.452.639	3.118.078	4,8	1.434.350	2,2	5.313.316	8,2	47.682.785	74,0	6.904.110	10,7
46256	Valencia	VILAMARXANT	70.635.448	108.767	0,2	1.582.443	2,2	21.931.399	31,0	20.925.771	29,6	26.087.068	36,9
12132	Castellón	VILANOVA D'ALCOLEA	68.161.764	0	0,0	3.617.744	5,3	38.425.357	56,4	23.129.106	33,9	2.989.552	4,4
12134	Castellón	VILAR DE CANES	15.867.798	0	0,0	1.959.947	12,4	5.205.000	32,8	7.944.383	50,1	758.467	4,8
12136	Castellón	VILAVELLA (LA)	5.850.064	156.189	2,7	766.684	13,1	860.744	14,7	3.946.456	67,5	119.991	2,1
12129	Castellón	VILLAFRANCA DEL CID/VILAFRANCA	94.028.774	0	0,0	12.105.869	12,9	37.361.456	39,7	30.364.520	32,3	14.055.028	14,9
12130	Castellón	VILLAHERMOZA DEL RIO	108.529.730	14.863.189	13,7	19.066.795	17,6	28.967.997	26,7	35.088.437	32,3	10.214.648	9,4
03139	Alacant	VILLAJOYOSA/VILA JOIOSA (LA)	58.331.673	73.868	0,1	822.616	1,4	32.225.902	55,2	22.233.407	38,1	2.894.903	5,0
46255	Valencia	VILLALONGA	43.332.413	6.479	0,0	1.064.837	2,5	4.919.376	11,4	16.621.728	38,4	20.719.993	47,8
12131	Castellón	VILLAMALUR	19.410.849	6.812.516	35,1	2.174.234	11,2	9.424.429	48,6	999.670	5,2	0	0,0
46257	Valencia	VILLANUEVA DE CASTELLON	20.429.436	405.258	2,0	0	0,0	780.118	3,8	5.584.691	27,3	13.659.367	66,9
12133	Castellón	VILLANUEVA DE VIVER	5.796.149	2.666.805	46,0	707.819	12,2	2.421.398	41,8	0	0,0	0	0,0
46258	Valencia	VILLAR DEL ARZOBISPO	39.556.123	0	0,0	3.448.728	8,7	5.722.046	14,5	27.054.220	68,4	3.331.128	8,4
46259	Valencia	VILLARGORDO DEL CABRIEL	72.071.942	11.926.937	16,5	23.550.780	32,7	6.022.919	8,4	11.375.076	15,8	19.195.795	26,6
03140	Alacant	VILLENA	342.993.147	26.618.566	7,8	26.847.503	7,8	96.766.103	28,2	96.044.746	28,0	95.218.668	27,8
12137	Castellón	VILLORES	5.314.932	0	0,0	215.002	4,0	2.963.413	55,8	2.136.518	40,2	0	0,0
46260	Valencia	VINALES	1.639.531	0	0,0	0	0,0	0	0,0	1.054.521	64,3	585.010	35,7
12138	Castellón	VINAROS	95.664.492	89.200	0,1	0	0,0	7.965.913	8,3	87.076.540	91,0	175.110	0,2
12139	Castellón	VISTABELLA DEL MAESTRAZGO	150.814.911	3.415.335	2,3	12.551.594	8,3	50.626.788	33,6	28.505.042	18,9	55.530.684	36,8
12140	Castellón	VIVER	50.053.020	1.010.403	2,0	18.679.496	37,3	11.552.932	23,1	3.507.812	7,0	15.302.377	30,6
46145	Valencia	XATIVA	78.951.013	6.111.223	7,7	8.941.244	11,3	15.822.569	20,0	21.431.067	27,1	26.644.906	33,7
46143	Valencia	XERACO	20.359.806	0	0,0	0	0,0	2.487.220	12,2	5.284.369	26,0	12.585.456	61,8
46146	Valencia	XERESA	16.860.783	0	0,0	0	0,0	851.517	5,1	5.739.107	34,0	10.270.160	60,9
46110	Valencia	XIRIVELLA	5.261.726	0	0,0	0	0,0	0	0,0	5.261.726	100	0	0,0
46261	Valencia	YATOVA	120.079.222	6.430.757	5,4	29.370.824	24,5	26.860.860	22,4	29.059.887	24,2	28.356.893	23,6
46262	Valencia	YESA (LA)	84.805.008	0	0,0	14.211.013	16,8	20.467.709	24,1	45.888.725	54,1	4.080.311	4,8
46263	Valencia	ZARRA	49.679.414	1.406.821	2,8	8.118.896	16,3	8.843.912	17,8	24.482.299	49,3	6.827.487	13,7
12141	Castellón	ZORITA DEL MAESTRAZGO	69.463.968	0	0,0	28.539.222	41,1	21.352.082	30,7	9.403.939	13,5	10.146.293	14,6
12142	Castellón	ZUCAINA	51.569.674	0	0,0	4.839.761	9,4	20.803.257	40,3	20.774.179	40,3	5.152.477	10,0

## ANEJO Nº 2 SUPERFICIE POR MUNICIPIOS DE AREAS CRÍTICAS PARA LA RECARGA DE LAS MASAS DE AGUA SUBTERRÁNEA

Código INE	PROVINCIA	Municipio	Superficie término municipal (m <sup>2</sup> )	Superficie área estratégica 1 (m <sup>2</sup> )	%	Superficie área estratégica 2 (m <sup>2</sup> )	%	Superficie área a mejorar (m <sup>2</sup> )	%	Superficie área con escaso interés. (m <sup>2</sup> )	%	Superficie área sin interés (m <sup>2</sup> )	%
03001	Alacant	ADSUBIA	14.797.087	10.373.991	70	1.797.928	12	0	0	2.625.168	18	0	0
03002	Alacant	AGOST	66.707.962	3.322.734	5	5.026.907	8	44.900.071	67	13.458.250	20	0	0
03003	Alacant	AGRES	25.510.303	9.885.337	39	6.041.005	24	0	0	9.508.160	37	75.799	0
03004	Alacant	AIGÜES	18.539.184	5.353.905	29	1.301.029	7	7.169.792	39	4.714.454	25	0	0
03005	Alacant	ALBATERA	66.715.990	0	0	0	0	36.441.422	55	5.734.118	9	24.540.445	37
03006	Alacant	ALCALALI	14.642.270	6.426.416	44	6.554.719	45	0	0	1.661.135	11	0	0
03007	Alacant	ALCOCER DE PLANES	4.653.257	91.857	2	372.084	8	0	0	14.097	0	4.175.220	90
03008	Alacant	ALCOLEJA	14.216.841	2.256.934	16	10.711.387	75	0	0	1.248.519	9	0	0
03009	Alacant	ALCOY/ALCOI	129.639.600	49.555.387	38	24.980.029	19	71.616	0	55.032.555	42	0	0
03010	Alacant	ALFAFARA	19.769.201	7.404.182	37	1.853.601	9	0	0	10.511.419	53	0	0
03011	Alacant	ALFAS DEL PI (L')	19.546.108	0	0	0	0	11.187.118	57	5.360.472	27	2.925.829	15
03012	Alacant	ALGORFA	18.711.209	0	0	0	0	7.691.892	41	74.622	0	10.944.696	58
03013	Alacant	ALGUËÑA	18.539.314	0	0	0	0	18.208.086	98	44.415	0	0	0
03014	Alacant	ALICANTE/ALACANT	201.665.216	17.367.878	9	5.393.073	3	137.918.024	68	37.021.610	18	3.698.581	2
03015	Alacant	ALMORADI	24.842.010	0	0	0	0	22.471.926	90	130.558	1	2.239.526	9
03016	Alacant	ALMUDAINA	8.547.193	714.549	8	2.805.926	33	0	0	3.412.132	40	1.614.587	19
03017	Alacant	ALQUERIA D'ASNAR (L')	785.812	344.104	44	125.820	16	0	0	0	0	315.887	40
03018	Alacant	ALTEA	34.710.280	1.359.788	4	682.660	2	2.796.042	8	6.101.153	18	23.683.641	68
03019	Alacant	ASPE	70.488.535	0	0	0	0	45.750.883	65	10.835.049	15	13.902.596	20
03020	Alacant	BALONES	11.147.491	128.978	1	5.745.369	52	0	0	5.273.145	47	0	0
03021	Alacant	BANYERES DE MARIOLA	50.775.370	15.621.898	31	2.714.453	5	27.382.920	54	5.056.099	10	0	0
03022	Alacant	BENASAU	9.317.058	1.789.513	19	641.965	7	0	0	6.885.581	74	0	0
03023	Alacant	BENEIXAMA	34.991.898	0	0	0	0	34.991.898	100	0	0	0	0
03024	Alacant	BENEJUZAR	9.235.999	0	0	0	0	5.170.359	56	2.034	0	4.063.605	44
03025	Alacant	BENFERRI	12.473.150	0	0	0	0	10.367.136	83	2.031.801	16	47.480	0
03026	Alacant	BENIARBEIG	7.491.007	1.585.446	21	1.833.701	24	4.071.860	54	0	0	0	0
03027	Alacant	BENIARDA	15.488.151	6.693.812	43	3.714.963	24	0	0	5.079.376	33	0	0
03028	Alacant	BENIARRES	20.665.682	13.658.865	66	791.962	4	0	0	3.232.281	16	2.982.573	14
03029	Alacant	BENICHEMBLA	19.569.585	5.578.714	29	13.045.990	67	0	0	944.881	5	0	0
03030	Alacant	BENIDOLEIG	8.393.330	952.784	11	4.042.628	48	3.397.918	40	0	0	0	0
03031	Alacant	BENIDORM	39.373.507	1.788.824	5	433.656	1	31.184.538	79	5.682.120	14	86.938	0

Código INE	PROVINCIA	Municipio	Superficie término municipal (m2)	Superficie área estratégica 1 (m²)	%	Superficie área estratégica 2 (m²)	%	Superficie área a mejorar (m²)	%	Superficie área con escaso interés. (m²)	%	Superficie área sin interés (m²)	%
03032	Alacant	BENIFALLIM	13.404.367	1.915.223	14	3.359.099	25	0	0	8.130.046	61	0	0
03033	Alacant	BENIFATO	12.020.131	5.997.152	50	4.842.752	40	0	0	1.180.227	10	0	0
03034	Alacant	BENIJOFAR	4.505.531	0	0	0	0	3.768.430	84	280.603	6	456.497	10
03035	Alacant	BENILLOBA	9.255.560	832.122	9	0	0	0	0	8.308.260	90	115.177	1
03036	Alacant	BENILLUP	3.328.874	66.458	2	266.777	8	0	0	365.159	11	2.630.480	79
03037	Alacant	BENIMANTELL	38.020.637	20.360.736	54	7.320.077	19	0	0	10.189.922	27	149.895	0
03038	Alacant	BENIMARFULL	5.863.583	0	0	0	0	0	0	0	0	5.863.583	100
03039	Alacant	BENIMASSOT	9.594.953	477.043	5	3.587.574	37	0	0	5.530.336	58	0	0
03040	Alacant	BENIMELI	3.581.279	1.175.110	33	770.189	22	907.566	25	728.414	20	0	0
03041	Alacant	BENISSA	70.712.951	19.063.948	27	13.712.420	19	0	0	37.908.037	54	0	0
03042	Alacant	BENITACHELL/POBLE NOU DE BENITATXELL (EL)	12.973.783	5.086.631	39	2.101.755	16	0	0	5.749.700	44	0	0
03043	Alacant	BIAR	97.473.921	3.725.457	4	30.868	0	90.309.867	93	3.407.728	3	0	0
03044	Alacant	BIGASTRO	4.129.979	0	0	0	0	2.803.089	68	0	0	1.326.890	32
03045	Alacant	BOLULLA	13.254.550	7.808.906	59	0	0	0	0	5.282.963	40	162.681	1
03046	Alacant	BUSOT	33.881.596	13.502.735	40	8.064.734	24	3.194.968	9	9.119.159	27	0	0
03049	Alacant	CALLOSA DE SEGURA	24.768.219	0	0	0	0	22.873.153	92	1.895.066	8	0	0
03048	Alacant	CALLOSA D'EN SARRIA	34.279.422	1.100.050	3	1.310.505	4	0	0	15.774.253	46	16.094.614	47
03047	Alacant	CALPE/CALP	23.616.095	7.370.324	31	4.802.375	20	0	0	11.339.550	48	41.095	0
03050	Alacant	CAMPELLO (EL)	55.256.604	0	0	0	0	55.071.762	100	72.257	0	0	0
03051	Alacant	CAMPO DE MIRRA/ CAMP DE MIRRA (EL)	21.396.270	0	0	0	0	21.396.270	100	0	0	0	0
03052	Alacant	CAÑADA	19.314.088	0	0	0	0	19.314.088	100	0	0	0	0
03053	Alacant	CASTALLA	115.207.768	45.203.942	39	27.502	0	43.500.089	38	26.476.294	23	0	0
03054	Alacant	CASTELL DE CASTELLS	45.903.676	25.930.659	56	15.050.456	33	0	0	4.922.561	11	0	0
03075	Alacant	CASTELL DE GUADALEST (EL)	16.105.631	6.093.576	38	4.776.482	30	0	0	3.246.882	20	1.988.689	12
03055	Alacant	CATRAL	20.055.148	0	0	0	0	20.055.148	100	0	0	0	0
03056	Alacant	COCENTAINA	52.422.114	10.210.871	19	16.304.821	31	0	0	18.258.008	35	7.648.414	15
03057	Alacant	CONFRIDES	39.774.095	19.883.343	50	13.638.266	34	0	0	6.252.487	16	0	0
03058	Alacant	COX	16.641.224	0	0	0	0	12.376.518	74	4.264.706	26	0	0
03059	Alacant	CREVILLET	104.234.944	0	0	0	0	64.070.172	61	15.008.606	14	25.156.125	24
03061	Alacant	DAYA NUEVA	7.154.513	0	0	0	0	7.154.513	100	0	0	0	0
03062	Alacant	DAYA VIEJA	3.109.984	0	0	0	0	3.109.984	100	0	0	0	0
03063	Alacant	DENIA	66.259.300	11.254.611	17	7.573.282	11	31.919.210	48	15.338.423	23	0	0
03064	Alacant	DOLORES	18.672.231	0	0	0	0	18.672.231	100	0	0	0	0
03065	Alacant	ELCHE/ELX	326.109.195	0	0	0	0	266.648.489	82	45.623.110	14	13.792.713	4
03066	Alacant	ELDA	45.795.108	0	0	0	0	4.317.709	9	1.129.904	2	40.347.495	88
03067	Alacant	FACHECA	10.492.152	3.102.517	30	3.339.827	32	0	0	4.049.809	39	0	0
03068	Alacant	FAMORCA	9.703.858	3.714.156	38	1.842.184	19	0	0	4.147.518	43	0	0

Código INE	PROVINCIA	Municipio	Superficie término municipal (m2)	Superficie área estratégica 1 (m²)	%	Superficie área estratégica 2 (m²)	%	Superficie área a mejorar (m²)	%	Superficie área con escaso interés. (m²)	%	Superficie área sin interés (m²)	%
03069	Alacant	FINESTRAT	41.227.476	13.653.536	33	6.570.402	16	4.230.201	10	6.641.833	16	10.131.500	25
03077	Alacant	FONDO DE LES NEUS (EL)	68.027.137	0	0	0	0	66.507.359	98	991.625	1	0	0
03070	Alacant	FORMENTERA DEL SEGURA	4.387.808	0	0	0	0	4.387.808	100	0	0	0	0
03072	Alacant	GAIANES	9.382.889	17.466	0	2.511.902	27	0	0	800.349	9	6.053.172	65
03071	Alacant	GATA DE GORGOS	19.331.655	5.508.161	28	12.526.627	65	1.153	0	1.295.714	7	0	0
03073	Alacant	GORGA	9.283.458	1.103.779	12	751.134	8	0	0	5.454.127	59	1.974.419	21
03074	Alacant	GRANJA DE ROCAMORA	7.147.970	0	0	0	0	6.955.739	97	192.231	3	0	0
03076	Alacant	GUARDAMAR DEL SEGURA	35.750.454	0	0	0	0	34.280.887	96	1.347.611	4	0	0
03078	Alacant	HONDON DE LOS FRAILES	12.419.969	0	0	0	0	10.761.972	87	20.069	0	1.637.911	13
03079	Alacant	IBI	62.476.095	39.850.245	64	8.562.628	14	0	0	14.063.222	23	0	0
03080	Alacant	JACARILLA	12.267.120	0	0	0	0	5.032.292	41	831.843	7	6.402.985	52
03081	Alacant	JALON/XALO	33.430.412	20.993.119	63	11.771.508	35	0	0	665.785	2	0	0
03082	Alacant	JAVEA/XABIA	69.275.047	18.158.834	26	17.572.230	25	9.551.180	14	23.714.779	34	0	0
03083	Alacant	JJONA/XIXONA	163.932.690	61.164.072	37	15.551.627	9	0	0	55.248.134	34	31.968.850	20
03085	Alacant	LLIBER	21.972.516	13.248.700	60	8.723.816	40	0	0	0	0	0	0
03084	Alacant	LORCHA/ORXA (L')	32.271.073	28.235.070	87	1.919.168	6	0	0	2.116.831	7	0	0
03086	Alacant	MILLENA	9.703.458	11.107	0	2.679.919	28	0	0	1.397.249	14	5.615.182	58
03088	Alacant	MONFORTE DEL CID	80.295.899	0	0	0	0	73.164.875	91	7.131.010	9	0	0
03089	Alacant	MONOVAR/MONOVER	153.214.754	0	0	0	0	83.842.794	55	9.109.342	6	60.262.594	39
03903	Alacant	MONTESINOS (LOS)	32.242.506	0	0	0	0	31.031.143	96	1.031.304	3	180.060	1
03091	Alacant	MURLA	5.779.467	2.466.657	43	3.098.341	54	0	0	214.468	4	0	0
03092	Alacant	MURO DEL ALCOY	30.695.037	6.037.106	20	13.099.321	43	0	0	1.958.269	6	9.600.341	31
03090	Alacant	MUTXAMEL	48.118.040	4.187.559	9	2.484.387	5	33.378.308	69	8.067.774	17	0	0
03093	Alacant	NOVELDA	74.263.425	0	0	0	0	46.399.772	62	4.575.543	6	23.288.110	31
03094	Alacant	NUCIA (LA)	21.653.021	5.306.718	25	0	0	2.605.635	12	1.648.496	8	12.092.172	56
03095	Alacant	ONDARA	10.232.694	1.505.463	15	200.827	2	8.147.444	80	378.953	4	0	0
03096	Alacant	ONIL	48.278.757	33.623.848	70	1.610.598	3	8.871.457	18	4.172.855	9	0	0
03097	Alacant	ORBA	17.782.675	4.074.192	23	8.651.609	49	3.253.468	18	1.803.406	10	0	0
03099	Alacant	ORIHUELA	365.489.085	0	0	0	0	198.172.818	54	29.054.262	8	136.183.053	37
03098	Alacant	ORXETA	23.604.867	7.308.053	31	1.196.793	5	2.874.717	12	8.770.703	37	3.454.601	15
03100	Alacant	PARCENT	11.777.811	2.291.010	19	8.685.432	74	0	0	801.370	7	0	0
03101	Alacant	PEDREGUER	31.002.166	5.214.554	17	9.601.672	31	15.963.198	51	222.742	1	0	0
03102	Alacant	PEGO	53.527.850	13.943.548	26	11.558.383	22	18.143.478	34	9.882.440	18	0	0
03103	Alacant	PENAGUILA	50.004.921	5.889.272	12	19.536.683	39	0	0	22.522.369	45	2.056.597	4
03104	Alacant	PETREER	105.423.085	0	0	0	0	53.184.873	50	38.860.662	37	13.377.425	13
03902	Alacant	PILAR DE LA HORADADA	78.005.958	0	0	0	0	63.911.064	82	13.978.823	18	326	0
03105	Alacant	PINOS (EL)/PINOSO	127.402.195	0	0	0	0	69.552.861	55	4.938.001	4	52.005.756	41

Código INE	PROVINCIA	Municipio	Superficie término municipal (m2)	Superficie área estratégica 1 (m²)	%	Superficie área estratégica 2 (m²)	%	Superficie área a mejorar (m²)	%	Superficie área con escaso interés. (m²)	%	Superficie área sin interés (m²)	%
03106	Alacant	PLANES	39.599.210	2.702.341	7	12.584.969	32	0	0	15.902.067	40	8.409.832	21
03901	Alacant	POBLETS (ELS)	3.868.042	0	0	0	0	3.809.914	98	54.127	1	0	0
03107	Alacant	POLOP	22.426.732	14.698.506	66	284.152	1	0	0	4.585.585	20	2.858.489	13
03060	Alacant	QUATRETONDETA	16.330.725	3.083.168	19	3.766.328	23	0	0	9.481.229	58	0	0
03109	Alacant	RAFAL	1.629.156	0	0	0	0	1.629.156	100	0	0	0	0
03110	Alacant	RAFOL D'ALMUNIA (EL)	4.968.514	3.248.917	65	931.088	19	135.587	3	652.922	13	0	0
03111	Alacant	REDOVAN	9.463.011	0	0	0	0	7.587.259	80	1.875.753	20	0	0
03112	Alacant	RELLEU	77.961.929	12.155.138	16	22.978.946	29	0	0	19.298.914	25	23.528.932	30
03113	Alacant	ROJALES	27.458.807	0	0	0	0	24.934.265	91	1.568.203	6	956.338	3
03114	Alacant	ROMANA (LA)	44.029.743	0	0	0	0	38.527.873	88	5.501.836	12	0	0
03115	Alacant	SAGRA	5.661.698	1.910.024	34	2.630.957	46	761.345	13	359.372	6	0	0
03116	Alacant	SALINAS	63.318.087	0	0	0	0	46.451.604	73	7.780.207	12	9.086.276	14
03118	Alacant	SAN FULGENCIO	19.752.116	0	0	0	0	19.752.094	100	0	0	0	0
03904	Alacant	SAN ISIDRO	6.892.131	0	0	0	0	6.831.361	99	60.770	1	0	0
03120	Alacant	SAN MIGUEL DE SALINAS	55.066.853	0	0	0	0	29.854.115	54	9.995.154	18	15.217.585	28
03122	Alacant	SAN VICENTE DEL RASPEIG/SANT VICENT DEL RASPEIG	40.090.543	6.380.252	16	6.449	0	26.732.791	67	6.971.043	17	0	0
03117	Alacant	SANET Y NEGRALS	3.942.616	54.019	1	983.504	25	2.905.094	74	0	0	0	0
03119	Alacant	SANT JOAN D'ALACANT	9.616.820	0	0	0	0	9.616.820	100	0	0	0	0
03121	Alacant	SANTA POLA	58.335.969	0	0	0	0	45.114.997	77	13.147.581	23	0	0
03123	Alacant	SAX	63.532.922	0	0	0	0	35.726.559	56	2.095.167	3	25.711.195	40
03124	Alacant	SELLA	39.113.086	9.453.399	24	44.072	0	0	0	20.674.158	53	8.941.458	23
03125	Alacant	SENIJA	4.735.994	1.827.856	39	2.908.138	61	0	0	0	0	0	0
03127	Alacant	TARBENA	31.475.519	14.231.234	45	1.405.352	4	0	0	15.838.933	50	0	0
03128	Alacant	TEULADA	31.748.250	11.465.325	36	4.432.758	14	0	0	15.808.856	50	0	0
03129	Alacant	TIBI	70.621.111	18.818.269	27	0	0	7.017.731	10	31.322.804	44	13.462.307	19
03130	Alacant	TOLLOS	14.392.186	2.310.145	16	10.301.392	72	0	0	1.780.649	12	0	0
03131	Alacant	TORMOS	5.383.699	1.176.466	22	1.675.903	31	2.465.159	46	66.172	1	0	0
03132	Alacant	TORREMANZANAS/TORRE DE LES MAÇANES (LA)	36.705.341	5.339.151	15	3.497.427	10	0	0	2.867.802	8	25.000.961	68
03133	Alacant	TORREVIEJA	71.423.681	0	0	0	0	70.610.088	99	491.654	1	109.278	0
03134	Alacant	VALL D'ALCALA (LA)	23.666.217	1.375.604	6	15.964.164	67	0	0	6.326.449	27	0	0
03135	Alacant	VALL DE EBO	32.312.467	1.954.558	6	25.271.368	78	0	0	5.086.540	16	0	0
03136	Alacant	VALL DE GALLINERA	54.285.301	5.457.284	10	36.109.937	67	0	0	12.718.080	23	0	0
03137	Alacant	VALL DE LAGUAR (LA)	22.553.414	4.051.673	18	14.328.202	64	0	0	4.173.539	19	0	0
03138	Alacant	VERGER (EL)	8.220.196	1.261.337	15	998.312	12	5.434.543	66	526.003	6	0	0
03139	Alacant	VILLAJOYOSA/VILA JOIOSA (LA)	58.331.673	3.350.895	6	5.087	0	53.940.079	92	896.483	2	0	0
03140	Alacant	VILLENA	342.993.147	17.524.153	5	206.460	0	256.578.173	75	26.684.161	8	40.494.245	12

Código INE	PROVINCIA	Municipio	Superficie término municipal (m2)	Superficie área estratégica 1 (m²)	%	Superficie área estratégica 2 (m²)	%	Superficie área a mejorar (m²)	%	Superficie área con escaso interés. (m²)	%	Superficie área sin interés (m²)	%
12002	Castelló	AIN	12.026.355	2.327.917	19	4.536.271	38	0	0	5.162.167	43	0	0
12003	Castelló	ALBOCASSER	82.651.863	39.516.568	48	19.035.878	23	0	0	24.099.417	29	0	0
12004	Castelló	ALCALA DE XIVERT	167.260.015	92.916.720	56	47.821.760	29	24.017.187	14	2.230.540	1	0	0
12005	Castelló	ALCORA (L')	94.568.227	28.440.061	30	41.244.765	44	1.530.288	2	23.353.110	25	0	0
12006	Castelló	ALCUDIA DE VEO	30.732.098	3.340.028	11	21.398.246	70	0	0	5.993.825	20	0	0
12007	Castelló	ALFONDEGUILLA	28.273.943	5.926.648	21	2.311.429	8	12.010.640	42	8.025.226	28	0	0
12008	Castelló	ALGIMIA DE ALMONACID	20.140.428	4.193.823	21	4.112.878	20	2.329.460	12	9.504.268	47	0	0
12009	Castelló	ALMAZORA/ALMASSORA	33.547.565	0	0	0	0	33.472.657	100	0	0	0	0
12010	Castelló	ALMEDIJAR	21.498.132	3.831.446	18	593.561	3	8.049.518	37	9.023.607	42	0	0
12011	Castelló	ALMENARA	27.859.493	0	0	0	0	26.483.027	95	1.366.442	5	0	0
12901	Castelló	ALQUERIAS DEL NIÑO PERDIDO	12.976.616	0	0	0	0	12.976.616	100	0	0	0	0
12012	Castelló	ALTURA	129.841.498	8.424.489	6	2.679.768	2	86.019.754	66	32.717.486	25	0	0
12013	Castelló	ARAÑUEL	19.130.313	8.338.082	44	8.903.198	47	0	0	1.889.033	10	0	0
12014	Castelló	ARES DEL MAESTRE	118.809.019	63.001.706	53	10.137.613	9	0	0	45.315.074	38	0	0
12015	Castelló	ARGELITA	15.212.921	8.659.601	57	4.860.338	32	0	0	1.692.983	11	0	0
12016	Castelló	ARTANA	36.432.413	15.789.949	43	13.304.882	37	558.318	2	6.779.264	19	0	0
12001	Castelló	ATZENETA DEL MAESTRAT	71.182.864	37.354.437	52	30.990.015	44	0	0	2.838.409	4	0	0
12017	Castelló	AYODAR	23.817.924	4.019.775	17	15.072.163	63	0	0	4.725.985	20	0	0
12018	Castelló	AZUEBAR	23.427.323	6.034.844	26	38	0	10.361.718	44	7.030.696	30	0	0
12020	Castelló	BARRACAS	41.597.900	22.229.241	53	7.989.756	19	0	0	11.378.807	27	0	0
12022	Castelló	BEJIS	42.385.047	11.622.426	27	5.841.406	14	8.489.265	20	16.431.949	39	0	0
12024	Castelló	BENAFER	17.143.872	3.877.243	23	8.946.575	52	0	0	4.320.053	25	0	0
12025	Castelló	BENAFIGOS	36.243.508	23.650.844	65	12.592.664	35	0	0	0	0	0	0
12026	Castelló	BENASAL	79.309.141	29.183.601	37	40.070.990	51	0	0	10.054.549	13	0	0
12027	Castelló	BENICARLO	47.993.440	7.101.347	15	5.712.900	12	32.956.777	69	2.164.962	5	0	0
12028	Castelló	BENICASIM/BENICASSIM	36.493.733	14.117.844	39	866.057	2	17.860.834	49	3.490.228	10	0	0
12029	Castelló	BENLLOCH	43.745.126	27.037.583	62	16.079.192	37	0	0	628.347	1	0	0
12021	Castelló	BETXI	21.230.968	797.640	4	2.534.848	12	17.898.481	84	0	0	0	0
12031	Castelló	BORRIOL	61.287.424	22.174.202	36	2.914.958	5	27.034.691	44	9.163.572	15	0	0
12032	Castelló	BURRIANA	46.576.718	0	0	0	0	46.335.606	99	154.068	0	0	0
12033	Castelló	CABANES	131.615.632	67.680.669	51	30.751.672	23	29.490.181	22	3.608.838	3	0	0
12034	Castelló	CALIG	27.025.303	13.061.337	48	11.149.905	41	0	0	2.814.061	10	0	0
12036	Castelló	CANET LO ROIG	68.745.501	32.243.911	47	31.603.447	46	0	0	4.897.306	7	0	0
12037	Castelló	CASTELL DE CABRES	30.561.310	606.833	2	502.333	2	25.959.956	85	3.353.435	11	0	0
12038	Castelló	CASTELLFORT	66.777.494	32.635.254	49	34.142.238	51	0	0	0	0	0	0
12039	Castelló	CASTELLNOVO	19.461.405	0	0	0	0	17.009.400	87	2.451.998	13	0	0
12040	Castelló	CASTELLON DE LA PLANA/CASTELLO DE LA PLANA	109.550.913	881.286	1	12.827	0	103.740.075	95	4.616.058	4	0	0



Código INE	PROVINCIA	Municipio	Superficie término municipal (m2)	Superficie área estratégica 1 (m²)	%	Superficie área estratégica 2 (m²)	%	Superficie área a mejorar (m²)	%	Superficie área con escaso interés. (m²)	%	Superficie área sin interés (m²)	%
12041	Castelló	CASTILLO DE VILLAMALEFA	37.755.861	11.685.944	31	19.561.304	52	0	0	6.508.614	17	0	0
12042	Castelló	CATI	102.421.675	50.542.168	49	4.694.892	5	0	0	47.184.614	46	0	0
12043	Castelló	CAUIDEL	62.446.340	8.939.042	14	35.181.341	56	0	0	18.325.902	29	0	0
12044	Castelló	CERVERA DEL MAESTRE	93.865.450	40.493.317	43	11.602.147	12	0	0	41.769.987	44	0	0
12052	Castelló	CHERT/XERT	82.343.835	31.956.272	39	10.906.620	13	0	0	39.480.939	48	0	0
12053	Castelló	CHILCHES/XILXES	13.529.145	0	0	0	0	13.289.555	98	201.984	1	0	0
12055	Castelló	CHODOS/XODOS	44.509.969	13.255.393	30	25.976.979	58	0	0	5.277.598	12	0	0
12056	Castelló	CHOVAR	18.214.348	4.478.568	25	82.134	0	8.331.945	46	5.321.667	29	0	0
12045	Castelló	CINCTORRES	35.018.416	21.521.481	61	12.093.988	35	0	0	1.402.932	4	0	0
12046	Castelló	CIRAT	41.230.672	7.871.669	19	23.875.264	58	0	0	9.483.739	23	0	0
12048	Castelló	CORTES DE ARENOSO	81.317.537	20.953.841	26	17.581.964	22	0	0	42.492.962	52	0	0
12049	Castelló	COSTUR	21.812.490	8.001.455	37	13.293.666	61	0	0	517.361	2	0	0
12050	Castelló	COVES DE VINROMA (LES)	136.756.460	51.173.360	37	57.099.823	42	0	0	28.483.277	21	0	0
12051	Castelló	CULLA	116.254.029	77.885.171	67	33.235.332	29	0	0	5.133.526	4	0	0
12057	Castelló	ESLIDA	18.331.567	4.107.418	22	7.435.779	41	0	0	6.788.370	37	0	0
12058	Castelló	ESPADILLA	12.082.529	9.932.270	82	1.909.109	16	0	0	241.150	2	0	0
12059	Castelló	FANZARA	35.035.556	24.385.784	70	4.115.734	12	310	0	6.533.729	19	0	0
12060	Castelló	FIGUEROLES	12.400.270	4.503.942	36	3.227.359	26	0	0	4.668.969	38	0	0
12061	Castelló	FORCALL	39.139.757	5.689.189	15	21.528.425	55	0	0	11.911.572	30	0	0
12063	Castelló	FUENTE LA REINA	7.483.725	359.653	5	4.256.809	57	0	0	2.851.887	38	0	0
12064	Castelló	FUENTES DE AYODAR	11.059.111	227.828	2	8.145.362	74	0	0	2.685.921	24	0	0
12065	Castelló	GAIBIEL	18.262.496	7.767.871	43	7.001.837	38	993.840	5	2.498.948	14	0	0
12067	Castelló	GELDO	680.707	0	0	0	0	680.707	100	0	0	0	0
12068	Castelló	HERBES	26.756.130	3.942.396	15	878.567	3	19.568.279	73	2.288.696	9	0	0
12069	Castelló	HIGUERAS	11.849.382	1.416.993	12	4.621.229	39	0	0	5.811.159	49	0	0
12070	Castelló	JANA (LA)	19.480.024	5.371.373	28	14.084.207	72	0	0	24.444	0	0	0
12071	Castelló	JERICA	78.637.267	39.126.380	50	20.034.695	25	3.528.474	4	15.947.671	20	0	0
12074	Castelló	LLOSA (LA)	10.024.697	0	0	0	0	9.742.357	97	235.933	2	0	0
12072	Castelló	LUCENA DEL CID	136.804.698	34.086.589	25	53.940.000	39	0	0	48.778.109	36	0	0
12073	Castelló	LUDIENTE	31.513.478	14.598.638	46	14.885.423	47	0	0	2.029.417	6	0	0
12075	Castelló	MATA DE MORELLA (LA)	15.014.135	2.123.362	14	12.818.068	85	0	0	0	0	0	0
12076	Castelló	MATET	14.821.583	2.558.566	17	8.739.350	59	1.542.035	10	1.981.631	13	0	0
12077	Castelló	MONCOFA	14.433.148	0	0	0	0	14.379.693	100	0	0	0	0
12078	Castelló	MONTAN	34.196.987	1.209.380	4	17.179.537	50	0	0	15.808.025	46	0	0
12079	Castelló	MONTANEJOS	37.963.717	15.054.588	40	14.688.596	39	0	0	8.220.249	22	0	0
12080	Castelló	MORELLA	413.919.925	160.339.753	39	117.897.943	28	8.172.122	2	122.895.965	30	3.886.529	1
12081	Castelló	NAVAJAS	7.788.184	1.539.548	20	2.284.250	29	2.525.709	32	1.438.677	18	0	0
12082	Castelló	NULES	48.896.212	2.119.875	4	977.597	2	44.793.231	92	948.425	2	0	0

Código	PROVINCIA	Municipio	Superficie término municipal (m2)	Superficie área estratégica 1 (m²)	%	Superficie área estratégica 2 (m²)	%	Superficie área a mejorar (m²)	%	Superficie área con escaso interés. (m²)	%	Superficie área sin interés (m²)	%
12083	Castelló	OLOCAU DEL REY	44.170.113	6.687.835	15	12.750.945	29	0	0	24.627.845	56	0	0
12084	Castelló	ONDA	108.032.936	13.364.509	12	9.913.783	9	64.092.624	59	20.662.015	19	0	0
12085	Castelló	OROPESA DEL MAR/ ORPESA	26.704.887	7.963.225	30	6.160.627	23	12.376.366	46	87.131	0	0	0
12087	Castelló	PALANQUES	14.511.901	1.353.194	9	4.178.237	29	0	0	8.976.504	62	0	0
12088	Castelló	PAVIAS	14.710.848	183.428	1	12.146.251	83	0	0	2.381.169	16	0	0
12089	Castelló	PEÑISCOLA	78.844.007	50.187.878	64	6.746.422	9	17.051.911	22	4.643.566	6	0	0
12090	Castelló	PINA DE MONTALGRAO	31.991.034	11.357.179	36	6.230.339	19	0	0	14.344.253	45	0	0
12093	Castelló	POBLA DE BENIFASSA (LA)	135.617.166	56.000.179	41	24.197.402	18	44.016.688	32	10.614.861	8	0	0
12094	Castelló	POBLA TORNESA (LA)	26.039.215	18.532.326	71	117.625	0	0	0	7.389.264	28	0	0
12091	Castelló	PORTELL DE MORELLA	49.544.494	27.038.976	55	20.448.141	41	0	0	1.849.558	4	0	0
12092	Castelló	PUEBLA DE ARENOSO	42.483.814	19.762.733	47	9.107.955	21	0	0	13.488.528	32	0	0
12095	Castelló	RIBESALBES	8.878.098	2.474.311	28	3.336.116	38	0	0	3.067.671	35	0	0
12096	Castelló	ROSSELL	74.970.334	27.886.149	37	42.586.967	57	0	0	4.463.423	6	0	0
12097	Castelló	SACANET	30.541.338	6.476.278	21	2.464.557	8	19.530.950	64	2.069.552	7	0	0
12098	Castelló	SALZADELLA (LA)	50.032.743	25.034.787	50	18.215.406	36	0	0	6.782.550	14	0	0
12101	Castelló	SAN RAFAEL DEL RIO	21.182.388	18.901.239	89	2.262.141	11	0	0	0	0	0	0
12902	Castelló	SANT JOAN DE MORO	34.758.814	12.582.761	36	11.526.260	33	28.417	0	10.621.376	31	0	0
12099	Castelló	SANT JORDI/ SAN JORGE	36.209.335	18.252.410	50	17.944.810	50	0	0	3.090	0	0	0
12100	Castelló	SANT MATEU	64.795.360	27.478.165	42	26.521.367	41	0	0	10.795.827	17	0	0
12102	Castelló	SANTA MAGDALENA DE PULPIS	67.206.416	60.629.708	90	6.576.709	10	0	0	0	0	0	0
12103	Castelló	SARRATELLA	18.335.520	12.527.965	68	4.316.613	24	0	0	1.490.942	8	0	0
12104	Castelló	SEGORBE	105.667.118	2.040.142	2	165.679	0	77.969.404	74	25.491.893	24	0	0
12105	Castelló	SIERRA ENGARCERAN	82.144.231	46.795.428	57	27.299.069	33	0	0	8.049.734	10	0	0
12106	Castelló	SONEJA	28.778.080	0	0	0	0	24.878.743	86	3.899.336	14	0	0
12107	Castelló	SOT DE FERRER	8.753.519	0	0	0	0	8.582.668	98	170.852	2	0	0
12108	Castelló	SUERAS/SUERA	22.074.722	4.303.587	19	9.787.226	44	0	0	7.983.909	36	0	0
12109	Castelló	TALES	14.511.966	1.404.253	10	9.653.703	67	0	0	3.454.011	24	0	0
12110	Castelló	TERESA	19.793.045	11.282.256	57	3.448.955	17	0	0	5.061.834	26	0	0
12111	Castelló	TIRIG	42.322.520	10.334.759	24	13.752.306	32	0	0	18.235.455	43	0	0
12112	Castelló	TODOLELLA	33.887.967	3.712.006	11	19.385.209	57	0	0	10.750.712	32	0	0
12113	Castelló	TOGA	13.498.252	6.449.668	48	6.313.523	47	0	0	735.060	5	0	0
12114	Castelló	TORAS	16.541.244	9.397.021	57	836.160	5	0	0	6.308.064	38	0	0
12115	Castelló	TORO (EL)	109.681.173	78.997.962	72	15.170.912	14	0	0	15.339.558	14	0	0
12116	Castelló	TORRALBA DEL PINAR	20.758.564	2.029.242	10	10.619.657	51	0	0	8.109.664	39	0	0
12119	Castelló	TORRE D'EN BESORA (LA)	11.977.897	10.291.704	86	435.979	4	0	0	1.250.214	10	0	0
12120	Castelló	TORRE ENDOMENECH	3.339.201	1.721.245	52	1.617.956	48	0	0	0	0	0	0
12117	Castelló	TORREBLANCA	29.786.413	4.441.092	15	2.111.816	7	23.101.652	78	0	0	0	0

Código INE	PROVINCIA	Municipio	Superficie término municipal (m2)	Superficie área estratégica 1 (m²)	%	Superficie área estratégica 2 (m²)	%	Superficie área a mejorar (m²)	%	Superficie área con escaso interés. (m²)	%	Superficie área sin interés (m²)	%
12118	Castelló	TORRECHIVA	11.917.071	4.173.821	35	7.345.504	62	0	0	397.745	3	0	0
12121	Castelló	TRAIGUERA	59.999.918	25.337.639	42	31.805.074	53	0	0	2.757.755	5	0	0
12122	Castelló	USERAS/USERES (LES)	80.493.530	35.970.414	45	44.466.128	55	0	0	56.972	0	0	0
12124	Castelló	VALL D'ALBA	53.286.931	47.742.165	90	5.544.766	10	0	0	0	0	0	0
12125	Castelló	VALL DE ALMONACID	20.746.750	3.380.676	16	1.542.881	7	11.460.792	55	4.361.171	21	0	0
12126	Castelló	VALL D'UIXO (LA)	68.241.954	4.010.927	6	2.113.765	3	48.248.989	71	13.868.273	20	0	0
12123	Castelló	VALLAT	5.078.960	2.947.635	58	1.946.531	38	0	0	184.794	4	0	0
12127	Castelló	VALLIBONA	91.296.769	41.102.457	45	22.081.813	24	10.284	0	28.091.230	31	0	0
12128	Castelló	VILAFAMES	64.452.639	54.586.895	85	5.313.316	8	0	0	4.552.429	7	0	0
12132	Castelló	VILANOVA D'ALCOLEA	68.161.764	26.118.657	38	38.425.357	56	0	0	3.617.744	5	0	0
12134	Castelló	VILAR DE CANES	15.867.798	8.702.851	55	5.205.000	33	0	0	1.959.947	12	0	0
12135	Castelló	VILA-REAL	55.052.075	0	0	0	0	55.049.590	100	2.485	0	0	0
12136	Castelló	VILAVELLA (LA)	5.850.064	1.431.635	24	856.061	15	2.639.495	45	922.873	16	0	0
12129	Castelló	VILAFRANCA DEL CID/VILAFRANCA	94.028.774	42.501.413	45	36.218.767	39	0	0	11.641.944	12	3.234.539	3
12130	Castelló	VILLAHERMOSA DEL RIO	108.529.730	45.298.225	42	28.957.967	27	0	0	33.929.984	31	0	0
12131	Castelló	VILLAMALUR	19.410.849	999.670	5	9.424.429	49	0	0	8.986.750	46	0	0
12133	Castelló	VILLANUEVA DE VIVER	5.796.149	0	0	2.410.178	42	0	0	3.374.625	58	0	0
12137	Castelló	VILLORES	5.314.932	2.136.518	40	2.963.413	56	0	0	215.002	4	0	0
12138	Castelló	VINAROS	95.664.492	44.193.054	46	2.063.399	2	48.897.336	51	89.200	0	0	0
12139	Castelló	VISTABELLA DEL MAESTRAZGO	150.814.911	84.015.193	56	50.552.180	34	0	0	15.966.928	11	0	0
12140	Castelló	VIVER	50.053.020	18.810.189	38	11.552.932	23	0	0	19.689.899	39	0	0
12141	Castelló	ZORITA DEL MAESTRAZGO	69.463.968	19.388.905	28	21.187.781	31	0	0	28.539.222	41	0	0
12142	Castelló	ZUCAINA	51.569.674	25.926.656	50	20.803.257	40	0	0	4.839.761	9	0	0
46001	Valencia	ADEMUZ	100.681.351	58.226.374	58	0	0	8.400.673	8	33.939.426	34	0	0
46002	Valencia	ADOR	13.781.125	7.992.852	58	3.572.983	26	1.555.627	11	659.662	5	0	0
46004	Valencia	AGULLENT	16.510.147	3.755.759	23	1.264.327	8	137.975	1	11.352.086	69	0	0
46042	Valencia	AIELO DE MALFERIT	26.979.502	9.104.416	34	57.899	0	12.157.602	45	5.659.585	21	0	0
46043	Valencia	AIELO DE RUGAT	7.669.274	3.088.073	40	1.336.510	17	0	0	3.244.691	42	0	0
46005	Valencia	ALQUAS	3.728.293	0	0	0	0	3.728.293	100	0	0	0	0
46006	Valencia	ALBAIDA	34.983.448	5.863.810	17	7.482.834	21	0	0	21.636.799	62	0	0
46007	Valencia	ALBAL	7.263.751	0	0	0	0	7.263.751	100	0	0	0	0
46008	Valencia	ALBALAT DE LA RIBERA	14.462.961	0	0	0	0	14.462.961	100	0	0	0	0
46009	Valencia	ALBALAT DELS SORELLS	4.934.558	0	0	0	0	4.928.252	100	0	0	0	0
46010	Valencia	ALBALAT DELS TARONGERS	21.518.714	0	0	0	0	16.946.198	79	4.572.440	21	0	0
46011	Valencia	ALBERIC	27.185.463	15.811.663	58	0	0	11.216.477	41	157.314	1	0	0
46012	Valencia	ALBORACHE	27.342.185	4.946.581	18	1.936.268	7	883.001	3	6.327.839	23	13.248.497	48

Código INE	PROVINCIA	Municipio	Superficie término municipal (m2)	Superficie área estratégica 1 (m²)	%	Superficie área estratégica 2 (m²)	%	Superficie área a mejorar (m²)	%	Superficie área con escaso interés. (m²)	%	Superficie área sin interés (m²)	%
46013	Valencia	ALBORAYA	8.340.700	0	0	0	0	8.261.024	99	0	0	0	0
46014	Valencia	ALBUIXECH	4.314.328	0	0	0	0	4.290.147	99	0	0	0	0
46016	Valencia	ALCANTERA DE XUQUER	3.225.303	0	0	0	0	3.090.264	96	0	0	135.039	4
46015	Valencia	ALCASSER	8.722.989	0	0	0	0	8.722.990	100	0	0	0	0
46018	Valencia	ALCUBLAS	43.496.909	3.097.723	7	724.782	2	36.067.308	83	3.607.095	8	0	0
46019	Valencia	ALCUDIA (L')	23.704.034	2.159.585	9	0	0	19.246.433	81	2.298.016	10	0	0
46020	Valencia	ALCUDIA DE CRESPINS (L')	5.101.428	1.339.552	26	1.655.978	32	1.365.409	27	740.489	15	0	0
46021	Valencia	ALDAIA	16.054.022	0	0	0	0	16.054.022	100	0	0	0	0
46022	Valencia	ALFAFAR	10.010.596	0	0	0	0	10.010.596	100	0	0	0	0
46024	Valencia	ALFARA DE ALGIMIA	11.696.786	0	0	0	0	11.497.117	98	199.669	2	0	0
46025	Valencia	ALFARA DEL PATRIARCA	1.890.504	0	0	0	0	1.890.504	100	0	0	0	0
46026	Valencia	ALFARP	20.736.408	0	0	0	0	16.403.145	79	4.333.263	21	0	0
46027	Valencia	ALFARRASI	6.454.984	1.425.285	22	0	0	0	0	5.029.699	78	0	0
46023	Valencia	ALFAUIR	5.858.875	3.935.579	67	6.168	0	0	0	1.917.129	33	0	0
46028	Valencia	ALGAR DE PALANCIA	13.157.377	0	0	0	0	11.521.626	88	1.635.751	12	0	0
46029	Valencia	ALGEMESI	41.342.002	0	0	0	0	41.342.002	100	0	0	0	0
46030	Valencia	ALGIMIA DE ALFARA	14.152.404	0	0	0	0	11.631.291	82	2.521.113	18	0	0
46031	Valencia	ALGINET	23.956.985	0	0	0	0	23.853.053	100	103.932	0	0	0
46032	Valencia	ALMASSERA	2.739.658	0	0	0	0	2.739.658	100	0	0	0	0
46033	Valencia	ALMISERA	7.417.279	6.326.845	85	111.779	2	0	0	978.655	13	0	0
46034	Valencia	ALMOINES	2.155.667	0	0	0	0	2.155.667	100	0	0	0	0
46035	Valencia	ALMUSSAFES	10.983.220	0	0	0	0	8.178.200	74	2.805.020	26	0	0
46036	Valencia	ALPUENTE	138.565.540	47.923.956	35	10.765.472	8	0	0	79.691.180	58	0	0
46037	Valencia	ALQUERIA DE LA COMTESSA (L')	2.050.534	70.355	3	226.332	11	1.753.847	86	0	0	0	0
46017	Valencia	ALZIRA	110.035.062	20.825.642	19	856.542	1	78.198.186	71	10.154.692	9	0	0
46038	Valencia	ANDILLA	142.573.387	17.433.836	12	22.248.051	16	83.140.361	58	19.444.844	14	0	0
46039	Valencia	ANNA	21.051.614	13.215.339	63	2.106.485	10	0	0	238.097	1	5.491.693	26
46040	Valencia	ANTELLA	17.470.979	10.781.724	62	2.498.334	14	2.593.906	15	1.597.014	9	0	0
46041	Valencia	ARAS DE LOS OLMOS	75.865.182	45.057.146	59	15.976.837	21	0	0	14.395.441	19	44.616	0
46003	Valencia	ATZENETA D'ALBAIDA	5.963.047	2.169.545	36	2.128.038	36	0	0	1.665.464	28	0	0
46044	Valencia	AYORA	446.188.386	247.993.887	56	40.259.311	9	84.280.655	19	51.363.968	12	20.994.861	5
46046	Valencia	BARX	16.112.584	3.761.409	23	18.787	0	12.218.404	76	113.986	1	0	0
46045	Valencia	BARXETA	28.594.162	0	0	0	0	13.041.841	46	318.031	1	15.234.290	53
46047	Valencia	BELGIDA	17.251.843	5.354.967	31	345.272	2	0	0	11.551.604	67	0	0
46048	Valencia	BELLREGUARD	2.974.462	0	0	0	0	2.969.578	100	0	0	0	0
46049	Valencia	BELLUS	9.835.640	936.514	10	1.821	0	8.841.102	90	56.204	1	0	0
46050	Valencia	BENAGEBER	69.875.352	55.445.462	79	8.514.459	12	0	0	5.915.430	8	0	0
46051	Valencia	BENAGUASIL	25.851.464	0	0	0	0	25.265.837	98	585.627	2	0	0

Código INE	PROVINCIA	Municipio	Superficie término municipal (m2)	Superficie área estratégica 1 (m²)	%	Superficie área estratégica 2 (m²)	%	Superficie área a mejorar (m²)	%	Superficie área con escaso interés. (m²)	%	Superficie área sin interés (m²)	%
46052	Valencia	BENAVITES	4.058.696	0	0	0	0	4.058.696	100	0	0	0	0
46053	Valencia	BENEIXIDA	3.185.013	0	0	0	0	3.185.013	100	0	0	0	0
46054	Valencia	BENETUSSER	734.200	0	0	0	0	734.200	100	0	0	0	0
46055	Valencia	BENIARJO	2.761.666	0	0	0	0	2.761.666	100	0	0	0	0
46056	Valencia	BENIATJAR	11.418.587	5.542.588	49	30.124	0	0	0	5.845.875	51	0	0
46057	Valencia	BENICOLET	11.407.811	4.965.072	44	1.459.309	13	1.117.599	10	3.865.831	34	0	0
46904	Valencia	BENICULL DE XUQUER	3.503.209	0	0	0	0	3.503.209	100	0	0	0	0
46060	Valencia	BENIFAIO	20.169.020	0	0	0	0	19.885.745	99	283.275	1	0	0
46059	Valencia	BENIFAIRO DE LA VALLDIGNA	20.062.548	0	0	0	0	17.299.656	86	2.762.892	14	0	0
46058	Valencia	BENIFAIRO DE LES VALLS	4.408.108	0	0	0	0	3.915.185	89	492.899	11	0	0
46061	Valencia	BENIFLA	585.348	0	0	0	0	585.348	100	0	0	0	0
46062	Valencia	BENIGANIM	33.134.809	4.975.403	15	1.129	0	17.179.919	52	10.978.358	33	0	0
46063	Valencia	BENIMODO	12.637.217	3.528.893	28	0	0	6.751.617	53	2.356.707	19	0	0
46064	Valencia	BENIMUSLEM	4.119.829	0	0	0	0	4.119.829	100	0	0	0	0
46065	Valencia	BENIPARRELL	3.833.406	0	0	0	0	3.833.406	100	0	0	0	0
46066	Valencia	BENIRREDRA	408.758	51.126	13	0	0	357.632	87	0	0	0	0
46067	Valencia	BENISANO	2.161.014	0	0	0	0	2.161.014	100	0	0	0	0
46068	Valencia	BENISSODA	4.081.021	608.502	15	1.179.849	29	0	0	2.292.670	56	0	0
46069	Valencia	BENISUERA	3.037.767	1.715.921	56	0	0	0	0	1.321.846	44	0	0
46070	Valencia	BETERA	74.904.824	0	0	0	0	72.744.548	97	2.160.275	3	0	0
46071	Valencia	BICORP	136.357.051	95.364.502	70	23.228.795	17	0	0	8.149.293	6	9.614.461	7
46072	Valencia	BOCAIRENT	96.861.489	40.078.605	41	12.781.891	13	33.743.313	35	10.257.680	11	0	0
46073	Valencia	BOLBAITE	40.620.849	34.037.921	84	4.488.727	11	0	0	0	0	2.094.201	5
46074	Valencia	BONREPOS I MIRAMBELL	1.031.205	0	0	0	0	1.031.205	100	0	0	0	0
46075	Valencia	BUFALI	3.150.563	1.338.053	42	116.330	4	0	0	1.696.179	54	0	0
46076	Valencia	BUGARRA	39.914.802	6.840.182	17	131.022	0	17.765.694	45	1.992.717	5	13.185.188	33
46077	Valencia	BUÑOL	112.735.839	64.274.909	57	9.215.824	8	12.656.458	11	26.588.148	24	448	0
46078	Valencia	BURJASSOT	3.619.839	0	0	0	0	3.619.839	100	0	0	0	0
46079	Valencia	CALLES	67.156.889	49.388.590	74	7.070.190	11	0	0	10.698.108	16	0	0
46080	Valencia	CAMPORROBLES	89.242.056	21.826.432	24	2.719.740	3	35.891.074	40	27.675.134	31	701.118	1
46081	Valencia	CANALS	21.233.904	2.849.896	13	3.806.445	18	14.500.031	68	74.343	0	2.368	0
46082	Valencia	CANET D'EN BERENGUER	4.060.143	0	0	0	0	4.040.641	100	0	0	0	0
46083	Valencia	CARCAIXENT	59.416.264	0	0	0	0	59.416.264	100	0	0	0	0
46084	Valencia	CARCER	7.496.948	231.111	3	0	0	7.197.027	96	0	0	68.810	1
46085	Valencia	CARLET	45.198.537	4.180.462	9	772.774	2	34.497.434	76	5.747.865	13	0	0
46086	Valencia	CARRICOLA	4.639.224	1.051.381	23	897.787	19	0	0	2.690.056	58	0	0
46087	Valencia	CASAS ALTAS	15.620.866	8.457.113	54	0	0	1.736.454	11	5.416.457	35	0	0
46088	Valencia	CASAS BAJAS	23.128.619	12.664.377	55	0	0	4.825.315	21	5.639.892	24	0	0

Código INE	PROVINCIA	Municipio	Superficie término municipal (m2)	Superficie área estratégica 1 (m²)	%	Superficie área estratégica 2 (m²)	%	Superficie área a mejorar (m²)	%	Superficie área con escaso interés. (m²)	%	Superficie área sin interés (m²)	%
46089	Valencia	CASINOS	41.414.041	82.827	0	0	0	35.198.583	85	6.132.631	15	0	0
46090	Valencia	CASTELLO DE RUGAT	19.070.806	6.260.935	33	103.884	1	0	0	12.705.987	67	0	0
46091	Valencia	CASTELLONET DE LA CONQUESTA	5.623.919	1.638.538	29	1.879.108	33	0	0	2.106.273	37	0	0
46092	Valencia	CASTIELFABIB	108.959.094	54.808.501	50	5.040.831	5	0	0	39.695.596	36	8.873.853	8
46093	Valencia	CATADAU	35.711.208	17.097.297	48	3.218.504	9	8.643.992	24	6.751.414	19	0	0
46094	Valencia	CATARROJA	12.805.719	0	0	0	0	12.805.719	100	0	0	0	0
46095	Valencia	CAUDETE DE LAS FUENTES	34.519.458	0	0	0	0	6.486.926	19	28.032.532	81	0	0
46096	Valencia	CERDA	306.583	0	0	0	0	306.583	100	0	0	0	0
46107	Valencia	CHELLA	44.291.638	32.698.823	74	2.693.012	6	0	0	1.053.889	2	7.845.913	18
46106	Valencia	CHELVA	190.166.409	123.944.099	65	30.294.434	16	0	0	35.927.844	19	0	0
46108	Valencia	CHERA	54.335.109	46.317.284	85	5.407.926	10	2.021.793	4	588.105	1	0	0
46109	Valencia	CHESTE	72.277.727	0	0	0	0	62.809.041	87	9.064.220	13	404.196	1
46111	Valencia	CHIVA	178.216.334	64.331.443	36	4.274.334	2	54.547.218	31	34.885.349	20	20.177.990	11
46112	Valencia	CHULLILLA	62.778.909	39.847.383	63	16.797.339	27	0	0	6.134.183	10	0	0
46097	Valencia	COFRENTES	105.572.868	16.763.713	16	3.301.704	3	30.106.575	29	7.436.081	7	47.924.650	45
46098	Valencia	CORBERA	20.274.958	0	0	0	0	20.274.958	100	0	0	0	0
46099	Valencia	CORTES DE PALLAS	231.811.783	174.898.298	75	19.095.129	8	5.226.649	2	8.507.879	4	24.083.828	10
46100	Valencia	COTES	5.901.277	4.266.705	72	0	0	1.634.571	28	0	0	0	0
46105	Valencia	CULLERA	54.268.143	0	0	0	0	53.900.592	99	0	0	0	0
46113	Valencia	DAIMUS	3.102.905	0	0	0	0	3.098.350	100	0	0	0	0
46114	Valencia	DOMEÑO	66.712.265	50.431.434	76	7.843.478	12	3.507.309	5	4.930.044	7	0	0
46115	Valencia	DOS AGUAS	120.722.438	62.132.514	51	46.433.251	38	0	0	9.688.149	8	2.468.524	2
46116	Valencia	ELIANA (L')	8.539.450	0	0	0	0	6.346.717	74	2.192.706	26	0	0
46117	Valencia	EMPERADOR	17.914	0	0	0	0	17.914	100	0	0	0	0
46118	Valencia	ENGUERA	241.864.923	161.997.900	67	72.147.061	30	0	0	7.357.958	3	0	0
46119	Valencia	ENOVA (L')	7.604.107	0	0	0	0	7.604.107	100	0	0	0	0
46120	Valencia	ESTIVELLA	20.727.276	0	0	0	0	15.651.857	76	5.075.419	24	0	0
46121	Valencia	ESTUBENY	6.448.734	406.639	6	4.390	0	3.435	0	52.816	1	5.981.455	93
46122	Valencia	FAURA	1.342.550	0	0	0	0	1.342.550	100	0	0	0	0
46123	Valencia	FAVARA	9.431.376	0	0	0	0	9.431.376	100	0	0	0	0
46126	Valencia	FOIOS	6.239.504	0	0	0	0	6.233.392	100	0	0	0	0
46128	Valencia	FONT DE LA FIGUERA (LA)	84.968.926	49.825.356	59	6.760.387	8	2.730.962	3	25.434.272	30	0	0
46127	Valencia	FONT D'EN CARROS (LA)	9.795.061	6.114.658	62	1.312.952	13	1.542.196	16	825.255	8	0	0
46124	Valencia	FONTANARS DELS ALFORINS	74.991.470	23.744.953	32	1.574.700	2	30.227.464	40	19.444.353	26	0	0
46125	Valencia	FORTALENY	4.638.203	0	0	0	0	4.638.183	100	0	0	0	0
46129	Valencia	FUENTERROBLES	49.163.529	0	0	0	0	34.267.173	70	14.896.356	30	0	0
46131	Valencia	GANDIA	60.710.296	34.837.016	57	1.155.338	2	24.327.841	40	349.676	1	0	0
46902	Valencia	GATOVA	30.342.543	0	0	0	0	13.891.494	46	16.451.049	54	0	0

Código INE	PROVINCIA	Municipio	Superficie término municipal (m2)	Superficie área estratégica 1 (m²)	%	Superficie área estratégica 2 (m²)	%	Superficie área a mejorar (m²)	%	Superficie área con escaso interés. (m²)	%	Superficie área sin interés (m²)	%
46130	Valencia	GAVARDA	7.755.296	3.873.739	50	0	0	3.193.999	41	687.558	9	0	0
46132	Valencia	GENOVES	17.187.030	1.386.715	8	0	0	6.703.013	39	1.308.694	8	7.788.608	45
46133	Valencia	GESTALGAR	69.764.142	37.387.545	54	9.204.218	13	1.115.656	2	4.350.910	6	17.705.813	25
46134	Valencia	GILET	7.140.888	0	0	0	0	5.778.779	81	1.362.093	19	0	0
46135	Valencia	GODELLA	8.178.583	0	0	0	0	8.178.583	100	0	0	0	0
46136	Valencia	GODELLETA	37.526.828	0	0	0	0	7.164.066	19	30.362.761	81	0	0
46137	Valencia	GRANJA DE LA COSTERA (LA)	638.430	0	0	0	0	638.430	100	0	0	0	0
46138	Valencia	GUADASEQUIES	3.319.682	1.382.389	42	0	0	0	0	1.937.293	58	0	0
46139	Valencia	GUADASSUAR	35.299.827	9.351.207	26	1.359.576	4	20.204.589	57	4.384.456	12	0	0
46140	Valencia	GUARDAMAR DE LA SAFOR	1.026.298	0	0	0	0	1.024.998	100	0	0	0	0
46141	Valencia	HIGUERUELAS	19.018.519	7.168.617	38	790.061	4	8.517.490	45	2.542.351	13	0	0
46142	Valencia	JALANCE	94.953.503	19.530.461	21	1.724.164	2	44.211.558	47	6.515.801	7	22.539.588	24
46144	Valencia	JARAFUEL	102.757.771	13.257.052	13	2.453.519	2	64.398.441	63	8.213.666	8	13.947.125	14
46154	Valencia	LLANERA DE RANES	9.261.616	0	0	0	0	6.393.727	69	314.606	3	2.553.282	28
46155	Valencia	LLAURI	13.614.450	0	0	0	0	13.614.392	100	0	0	0	0
46147	Valencia	LLIRIA	227.113.166	2.795.741	1	0	0	215.696.527	95	8.620.739	4	0	0
46152	Valencia	LLOCNOU DE LA CORONA	30.878	0	0	0	0	30.878	100	0	0	0	0
46153	Valencia	LLOCNOU DE SANT JERONI	6.408.311	4.033.460	63	918.961	14	0	0	1.455.890	23	0	0
46151	Valencia	LLOCNOU D'EN FENOLLET	1.522.066	0	0	0	0	1.461.761	96	1.896	0	58.409	4
46156	Valencia	LLOMBAI	55.104.653	11.811.957	21	5.020.463	9	31.170.895	57	2.989.715	5	4.111.621	7
46157	Valencia	LLOSA DE RANES (LA)	7.573.049	0	0	0	0	3.168.163	42	43.840	1	4.361.046	58
46150	Valencia	LLUTXENT	40.907.938	12.071.756	30	1.924.652	5	12.360.592	30	14.550.938	36	0	0
46148	Valencia	LORIGUILLA	72.204.055	51.785.496	72	11.364.309	16	5.747.266	8	3.306.952	5	0	0
46149	Valencia	LOSA DEL OBISPO	12.123.910	10.961.536	90	1.162.374	10	0	0	0	0	0	0
46158	Valencia	MACASTRE	36.940.720	13.794.020	37	3.122.958	8	366.366	1	7.048.948	19	12.608.429	34
46159	Valencia	MANISES	19.204.311	0	0	0	0	19.195.791	100	8.520	0	0	0
46160	Valencia	MANUEL	6.016.311	0	0	0	0	5.373.064	89	173.539	3	469.708	8
46161	Valencia	MARINES	35.767.232	0	0	0	0	26.642.728	74	9.124.489	26	0	0
46162	Valencia	MASALAVES	7.472.366	694.701	9	0	0	4.491.999	60	2.285.666	31	0	0
46163	Valencia	MASSALFASSAR	2.929.026	0	0	0	0	2.910.063	99	0	0	0	0
46164	Valencia	MASSAMAGRELL	5.995.810	0	0	0	0	5.992.894	100	0	0	0	0
46165	Valencia	MASSANASSA	5.694.588	0	0	0	0	5.694.588	100	0	0	0	0
46166	Valencia	MELIANA	4.821.299	0	0	0	0	4.769.951	99	0	0	0	0
46167	Valencia	MILLARES	105.508.910	85.978.772	81	15.575.771	15	0	0	3.954.367	4	0	0
46168	Valencia	MIRAMAR	2.561.069	0	0	0	0	2.553.758	100	0	0	0	0
46169	Valencia	MISLATA	1.958.404	0	0	0	0	1.958.404	100	0	0	0	0
46170	Valencia	MOGENTE/MOIXENT	149.088.464	58.080.892	39	28.498.700	19	24.852.071	17	37.656.799	25	0	0
46171	Valencia	MONCADA	16.349.134	0	0	0	0	16.349.134	100	0	0	0	0

Código INE	PROVINCIA	Municipio	Superficie término municipal (m2)	Superficie área estratégica 1 (m²)	%	Superficie área estratégica 2 (m²)	%	Superficie área a mejorar (m²)	%	Superficie área con escaso interés. (m²)	%	Superficie área sin interés (m²)	%
46173	Valencia	MONTAVERNER	7.382.333	2.308.816	31	0	0	0	0	5.073.517	69	0	0
46174	Valencia	MONTESA	48.232.322	17.447.811	36	19.943.976	41	3.292.514	7	7.547.918	16	0	0
46175	Valencia	MONTICHELVO	8.119.401	1.622.263	20	1.130.395	14	0	0	5.366.743	66	0	0
46176	Valencia	MONTROY	31.637.782	7.902.983	25	2.020.269	6	587.971	2	212.670	1	20.913.889	66
46172	Valencia	MONTSERRAT	45.457.670	0	0	0	0	12.269.314	27	25.309.582	56	7.878.766	17
46177	Valencia	MUSEROS	12.779.067	0	0	0	0	12.779.067	100	0	0	0	0
46178	Valencia	NAQUERA	38.547.934	0	0	0	0	33.392.160	87	5.155.766	13	0	0
46179	Valencia	NAVARRÉS	46.465.597	32.260.094	69	6.581.382	14	0	0	2.387.181	5	5.236.940	11
46180	Valencia	NOVELE/NOVETLE	1.549.741	0	0	0	0	1.549.741	100	0	0	0	0
46181	Valencia	OLIVA	59.435.366	16.867.600	28	2.712.701	5	36.260.466	61	3.466.273	6	0	0
46183	Valencia	OLLERIA (L')	31.896.760	10.791.006	34	93.358	0	8.540.537	27	12.471.859	39	0	0
46182	Valencia	OLOCAU	37.278.039	0	0	0	0	33.327.517	89	3.950.521	11	0	0
46184	Valencia	ONTINYENT	125.745.249	31.158.906	25	32.274.132	26	25.567.144	20	36.744.635	29	0	0
46185	Valencia	OTOS	8.010.883	2.949.246	37	741	0	0	0	5.060.896	63	0	0
46186	Valencia	PAIORTA	4.125.162	0	0	0	0	4.125.162	100	0	0	0	0
46187	Valencia	PALMA DE GANDIA	13.793.370	9.822.784	71	334.136	2	2.681.055	19	955.394	7	0	0
46188	Valencia	PALMERA	950.617	0	0	0	0	950.617	100	0	0	0	0
46189	Valencia	PALOMAR (EL)	8.017.124	2.742.457	34	1.721.912	21	0	0	3.552.754	44	0	0
46190	Valencia	PATERNA	36.412.812	0	0	0	0	30.284.419	83	6.128.388	17	0	0
46191	Valencia	PEDRALBA	58.869.618	0	0	0	0	51.891.889	88	6.977.728	12	0	0
46192	Valencia	PETRES	1.922.877	0	0	0	0	1.922.877	100	0	0	0	0
46193	Valencia	PICANYA	7.261.537	0	0	0	0	7.261.537	100	0	0	0	0
46194	Valencia	PICASSENT	86.229.457	0	0	0	0	56.160.147	65	30.069.295	35	0	0
46195	Valencia	PILES	3.838.644	0	0	0	0	3.822.857	100	0	0	0	0
46196	Valencia	PINET	11.928.330	4.558.673	38	0	0	5.760.116	48	1.609.541	13	0	0
46199	Valencia	POBLA DE FARNALS (LA)	3.710.367	0	0	0	0	3.684.399	99	11.127	0	0	0
46202	Valencia	POBLA DE VALLBONA (LA)	33.198.977	0	0	0	0	30.397.257	92	2.801.690	8	0	0
46200	Valencia	POBLA DEL DUC (LA)	18.894.902	4.327.350	23	0	0	0	0	14.567.552	77	0	0
46203	Valencia	POBLA LLARGA (LA)	10.006.792	0	0	0	0	10.006.792	100	0	0	0	0
46197	Valencia	POLINYA DE XUQUER	9.153.347	0	0	0	0	9.153.347	100	0	0	0	0
46198	Valencia	POTRIES	3.098.389	683.038	22	943.569	30	1.471.782	48	0	0	0	0
46205	Valencia	PUJÓL	18.008.363	0	0	0	0	17.988.834	100	234	0	0	0
46201	Valencia	PUEBLA DE SAN MIGUEL	63.899.160	18.297.390	29	2.449.516	4	36.769.133	58	4.956.689	8	1.309.358	2
46204	Valencia	PUIG	26.697.999	0	0	0	0	26.555.141	99	77.757	0	0	0
46101	Valencia	QUART DE LES VALLS	8.201.290	0	0	0	0	6.648.823	81	1.552.456	19	0	0
46102	Valencia	QUART DE POBLET	20.293.757	0	0	0	0	20.293.753	100	0	0	0	0
46103	Valencia	QUARTELL	3.601.112	0	0	0	0	3.601.112	100	0	0	0	0
46104	Valencia	QUATRETONDA	43.663.749	4.352.944	10	0	0	26.342.089	60	10.911.181	25	2.057.534	5
46206	Valencia	QUESA	72.722.164	45.941.665	63	18.079.651	25	0	0	1.989.665	3	6.711.182	9



Código INE	PROVINCIA	Municipio	Superficie término municipal (m2)	Superficie área estratégica 1 (m²)	%	Superficie área estratégica 2 (m²)	%	Superficie área a mejorar (m²)	%	Superficie área con escaso interés. (m²)	%	Superficie área sin interés (m²)	%
46207	Valencia	RAFELBUÑOL/RAFELBUNYOL	3.910.474	0	0	0	0	3.910.473	100	0	0	0	0
46208	Valencia	RAFELCOFER	2.124.252	58.467	3	232.214	11	1.833.571	86	0	0	0	0
46209	Valencia	RAFELGUARAF	16.304.453	0	0	0	0	16.304.453	100	0	0	0	0
46210	Valencia	RAFOL DE SALEM	4.336.243	1.516.989	35	0	0	0	0	2.819.254	65	0	0
46211	Valencia	REAL DE GANDIA	6.137.421	1.930.662	31	414.710	7	3.792.049	62	0	0	0	0
46212	Valencia	REAL DE MONTROI	18.776.076	4.230.110	23	815.418	4	3.465.397	18	797.019	4	9.468.132	50
46213	Valencia	REQUENA	815.016.201	148.149.079	18	52.862.355	6	305.039.777	37	229.035.712	28	79.020.099	10
46214	Valencia	RIBA-ROJA DE TURIA	58.129.029	0	0	0	0	52.088.730	90	6.039.899	10	0	0
46215	Valencia	RIOLA	5.534.388	0	0	0	0	5.534.388	100	0	0	0	0
46216	Valencia	ROCAFORT	2.544.366	0	0	0	0	2.544.366	100	0	0	0	0
46217	Valencia	ROTGLA I CORBERA	6.151.087	0	0	0	0	5.795.510	94	83.985	1	271.593	4
46218	Valencia	ROTOVA	7.706.943	6.734.887	87	732.768	10	0	0	239.287	3	0	0
46219	Valencia	RUGAT	3.267.029	711.739	22	73.761	2	0	0	2.481.530	76	0	0
46220	Valencia	SAGUNTO/SAGUNT	137.077.801	0	0	0	0	131.938.533	96	4.646.392	3	0	0
46221	Valencia	SALEM	8.526.889	5.798.980	68	0	0	0	0	2.727.909	32	0	0
46903	Valencia	SAN ANTONIO DE BENAGEBER	7.932.866	0	0	0	0	7.385.987	93	546.879	7	0	0
46222	Valencia	SAN JUAN DE ENOVA	1.870.837	0	0	0	0	1.870.837	100	0	0	0	0
46223	Valencia	SEDAVI	1.775.574	0	0	0	0	1.775.574	100	0	0	0	0
46224	Valencia	SEGART	6.711.451	0	0	0	0	3.267.810	49	3.443.640	51	0	0
46225	Valencia	SELLENT	14.077.609	5.186.817	37	84.576	1	4.027.746	29	274.217	2	4.504.254	32
46226	Valencia	SEMPERE	3.766.625	1.804.103	48	0	0	0	0	1.962.522	52	0	0
46227	Valencia	SENYERA	2.044.103	0	0	0	0	2.044.103	100	0	0	0	0
46228	Valencia	SERRA	57.421.433	0	0	0	0	39.973.758	70	17.447.626	30	0	0
46229	Valencia	SIETE AGUAS	110.435.779	78.034.039	71	14.453.250	13	0	0	17.948.482	16	0	0
46230	Valencia	SILLA	25.096.610	0	0	0	0	23.389.451	93	1.707.144	7	0	0
46231	Valencia	SIMAT DE LA VALLDIGNA	38.408.612	0	0	0	0	36.579.984	95	585.875	2	1.242.753	3
46232	Valencia	SINARCAS	102.981.371	52.303.811	51	6.451.878	6	6.818.794	7	37.130.870	36	0	0
46233	Valencia	SOLLANA	38.385.101	0	0	0	0	37.808.584	98	576.517	2	0	0
46234	Valencia	SOT DE CHERA	34.002.852	24.314.975	72	7.242.901	21	0	0	2.444.976	7	0	0
46235	Valencia	SUECA	93.355.886	0	0	0	0	93.265.133	100	0	0	0	0
46236	Valencia	SUMACARCER	20.077.105	14.873.431	74	4.570.349	23	633.324	3	0	0	0	0
46237	Valencia	TAVERNES BLANQUES	754.945	0	0	0	0	754.945	100	0	0	0	0
46238	Valencia	TAVERNES DE LA VALLDIGNA	49.437.367	0	0	0	0	49.380.221	100	0	0	0	0
46239	Valencia	TERESA DE COFRENTES	111.888.963	79.244.060	71	14.506.763	13	0	0	12.055.157	11	6.082.983	5
46240	Valencia	TERRATEIG	6.311.023	3.297.693	52	883.632	14	0	0	2.129.699	34	0	0
46241	Valencia	TITAGUAS	64.014.963	32.581.923	51	7.512.543	12	0	0	23.920.405	37	0	0
46242	Valencia	TORREBAJA	2.775.476	2.045.024	74	0	0	0	0	728.004	26	0	0
46243	Valencia	TORRELLA	953.781	0	0	0	0	953.781	100	0	0	0	0

Código INE	PROVINCIA	Municipio	Superficie término municipal (m2)	Superficie área estratégica 1 (m²)	%	Superficie área estratégica 2 (m²)	%	Superficie área a mejorar (m²)	%	Superficie área con escaso interés. (m²)	%	Superficie área sin interés (m²)	%
46244	Valencia	TORRENT	70.207.005	0	0	0	0	40.797.272	58	29.409.689	42	0	0
46245	Valencia	TORRES TORRES	12.036.941	0	0	0	0	10.228.052	85	1.808.889	15	0	0
46246	Valencia	TOUS	128.591.644	74.331.671	58	50.613.793	39	0	0	3.646.173	3	0	0
46247	Valencia	TUEJAR	121.087.467	72.402.252	60	19.513.121	16	0	0	29.137.412	24	0	0
46248	Valencia	TURIS	80.084.198	5.680.678	7	8.364.306	10	12.901.947	16	15.307.052	19	37.830.216	47
46249	Valencia	UTIEL	236.918.183	16.866.769	7	3.436.002	1	172.771.269	73	43.843.549	19	0	0
46250	Valencia	VALENCIA	137.945.214	0	0	0	0	133.290.127	97	4.078.282	3	0	0
46251	Valencia	VALLADA	61.595.706	23.306.749	38	11.362.432	18	16.409.478	27	10.517.047	17	0	0
46252	Valencia	VALLANCA	56.376.915	48.978.778	87	0	0	0	0	7.231.771	13	9.105	0
46253	Valencia	VALLES	1.140.059	0	0	0	0	1.140.059	100	0	0	0	0
46254	Valencia	VENTA DEL MORO	271.583.310	26.961.449	10	14.370.396	5	24.821.872	9	204.819.819	75	0	0
46256	Valencia	VILAMARXANT	70.635.448	0	0	0	0	68.944.238	98	1.691.210	2	0	0
46255	Valencia	VILLALONGA	43.332.413	37.341.721	86	4.919.376	11	0	0	1.071.317	2	0	0
46257	Valencia	VILLANUEVA DE CASTELLON	20.429.436	0	0	0	0	18.763.903	92	153.152	1	1.512.379	7
46258	Valencia	VILLAR DEL ARZOBISPO	39.556.123	22.997.125	58	5.719.604	14	7.390.666	19	3.448.728	9	0	0
46259	Valencia	VILLARGORDO DEL CABRIEL	72.071.942	26.250.857	36	4.839.893	7	3.382.769	5	24.748.522	34	12.787.419	18
46260	Valencia	VINALESA	1.639.531	0	0	0	0	1.639.531	100	0	0	0	0
46145	Valencia	XATIVA	78.951.013	1.282.061	2	1.135.208	1	57.703.116	73	9.322.892	12	9.507.732	12
46143	Valencia	XERACO	20.359.806	0	0	0	0	20.337.738	100	0	0	0	0
46146	Valencia	XERESA	16.860.783	2.779.229	16	49.045	0	14.032.509	83	0	0	0	0
46110	Valencia	XIRIVELLA	5.261.726	0	0	0	0	5.261.726	100	0	0	0	0
46261	Valencia	YATOVA	120.079.222	49.527.171	41	21.311.449	18	3.395.519	3	29.711.188	25	16.133.894	13
46262	Valencia	YESA (LA)	84.805.008	49.837.171	59	20.327.052	24	0	0	14.211.013	17	0	0
46263	Valencia	ZARRA	49.679.414	15.856.623	32	8.777.879	18	11.611.989	23	5.734.296	12	7.698.627	15



## ANEJO Nº 3: SUPERFICIE IMPERMEABILIZADA DE AREAS PERMEABLES POR MUNICIPIOS.

CÓDIGO INE	PROVINCIA	Municipio	Superficie termino municipal (m²)	Superficie artificial (m²)	%	Superficie artificial en suelo permeable (m²)	%	Superficie no artificial (m²)	%	Superficie permeable (m²)	%	% de superficie permeable impermeabilizada (m²)
46054	Valencia	BENETUSSER	734.200	648.789	88,4	648.789	88,4	85.410,72	11,6	734.199,50	100,0	88
46116	Valencia	ELIANA (L')	8.539.450	7.198.043	84,3	5.078.506	59,5	1.341.406,55	15,7	6.346.717,23	74,3	80
46169	Valencia	MISLATA	1.958.404	1.450.151	74,0	1.450.151	74,0	508.252,84	26,0	1.958.403,90	100,0	74
46078	Valencia	BURJASSOT	3.619.839	2.676.242	73,9	2.676.242	73,9	943.597,72	26,1	3.619.839,36	100,0	74
46152	Valencia	LLOCNOU DE LA CORONA	30.878	22.179	71,8	22.179	71,8	8.698,66	28,2	30.877,92	100,0	72
46237	Valencia	TAVERNES BLANQUES	754.945	514.631	68,2	514.631	68,2	240.314,12	31,8	754.945,46	100,0	68
46216	Valencia	ROCAFORT	2.544.366	1.567.059	61,6	1.567.058	61,6	977.307,91	38,4	2.544.366,47	100,0	62
46005	Valencia	ALAUQUAS	3.728.293	2.232.266	59,9	2.232.266	59,9	1.496.027,51	40,1	3.728.293,31	100,0	60
46186	Valencia	PAIPORTA	4.125.162	2.246.121	54,4	2.246.121	54,4	1.879.040,47	45,6	4.125.161,72	100,0	54
03047	Alacant	CALPE/CALP	23.616.095	10.146.121	43,0	6.444.826	27,3	13.469.973,87	57,0	12.276.251,15	52,0	52
03119	Alacant	SANT JOAN D'ALACANT	9.616.820	4.930.757	51,3	4.930.757	51,3	4.686.062,91	48,7	9.616.819,77	100,0	51
46903	Valencia	SAN ANTONIO DE BENAGEBER	7.932.866	4.035.445	50,9	3.692.142	46,5	3.897.420,62	49,1	7.385.986,66	93,1	50
03042	Alacant	BENITACHELL/POBLE NOU DE BENITATXELL (EL)	12.973.783	4.831.351	37,2	3.593.948	27,7	8.142.432,10	62,8	7.205.923,75	55,5	50
46066	Valencia	BENIRREDRA	408.758	203.436	49,8	203.436	49,8	205.322,49	50,2	408.757,99	100,0	50
46082	Valencia	CANET D'EN BERENGUER	4.060.143	1.969.093	48,5	1.962.560	48,3	2.091.049,83	51,5	4.048.370,88	99,7	48
46190	Valencia	PATERNA	36.412.812	16.657.423	45,7	14.519.732	39,9	19.755.389,06	54,3	30.284.418,88	83,2	48
46113	Valencia	DAIMUS	3.102.905	1.470.739	47,4	1.470.739	47,4	1.632.166,31	52,6	3.102.567,53	100,0	47
46223	Valencia	SEDAVI	1.775.574	827.747	46,6	827.747	46,6	947.827,12	53,4	1.775.573,75	100,0	47
03901	Alacant	POBLETS (ELS)	3.868.042	1.798.583	46,5	1.769.587	45,7	2.069.458,68	53,5	3.813.914,07	98,6	46
46199	Valencia	POBLA DE FARNALS (LA)	3.710.367	1.607.758	43,3	1.593.528	42,9	2.102.608,76	56,7	3.686.421,68	99,4	43
46110	Valencia	XIRIVELLA	5.261.726	2.270.292	43,1	2.270.292	43,1	2.991.433,89	56,9	5.261.726,14	100,0	43
46065	Valencia	BENIPARRELL	3.833.406	1.630.574	42,5	1.630.574	42,5	2.202.832,50	57,5	3.833.406,08	100,0	43
46048	Valencia	BELLREGUARD	2.974.462	1.234.351	41,5	1.234.351	41,5	1.740.111,50	58,5	2.973.600,76	100,0	42
03031	Alacant	BENIDORM	39.373.507	14.585.084	37,0	13.790.502	35,0	24.788.422,94	63,0	33.584.330,94	85,3	41
03094	Alacant	NUCIA (LA)	21.653.021	6.235.119	28,8	4.737.992	21,9	15.417.901,69	71,2	11.562.103,01	53,4	41
46102	Valencia	QUART DE POBLET	20.293.757	8.171.708	40,3	8.171.708	40,3	12.122.049,45	59,7	20.293.752,66	100,0	40
46074	Valencia	BONREPOS I MIRABELL	1.031.205	413.277	40,1	413.277	40,1	617.928,29	59,9	1.031.205,30	100,0	40
03122	Alacant	SAN VICENTE DEL RASPEIG/SANT VICENT DEL RASPEIG	40.090.543	13.921.805	34,7	13.108.577	32,7	26.168.737,76	65,3	33.119.491,72	82,6	40
03018	Alacant	ALTEA	34.710.280	9.587.290	27,6	5.824.948	16,8	25.122.990,46	72,4	14.790.745,61	42,6	39

INE	PROVINCIA	Municipio	Superficie termino municipal (m²)	Superficie artificial (m2)	%	Superficie artificial en suelo (m²)	%	Superficie no artificial (m²)	%	Superficie permeable (m²)	%	% de superficie permeable impermeabilizada (m²)
46159	Valencia	MANISES	19.204.311	7.385.193	38,5	7.385.193	38,5	11.819.117,28	61,5	19.195.790,75	100,0	38
03109	Alacant	RAFAL	1.629.156	625.536	38,4	625.536	38,4	1.003.619,68	61,6	1.629.155,91	100,0	38
03011	Alacant	ALFAS DEL PI (L')	19.546.108	7.181.726	36,7	4.802.302	24,6	12.364.382,27	63,3	12.586.170,46	64,4	38
46168	Valencia	MIRAMAR	2.561.069	973.080	38,0	973.080	38,0	1.587.988,90	62,0	2.558.247,45	99,9	38
46250	Valencia	VALENCIA	137.945.214	54.814.476	39,7	50.815.607	36,8	83.130.738,94	60,3	133.831.168,32	97,0	38
46007	Valencia	ALBAL	7.263.751	2.753.753	37,9	2.753.753	37,9	4.509.997,54	62,1	7.263.750,61	100,0	38
03017	Alacant	ALQUERIA D'ASNAR (L')	785.812	230.490	29,3	225.029	28,6	555.321,85	70,7	597.450,77	76,0	38
46096	Valencia	CERDA	306.583	112.369	36,7	112.369	36,7	194.214,41	63,3	306.583,22	100,0	37
46061	Valencia	BENIFLA	585.348	214.507	36,6	214.507	36,6	370.840,65	63,4	585.347,71	100,0	37
46207	Valencia	RAFELBUÑOL/RAFELBUNYOL	3.910.474	1.404.892	35,9	1.404.892	35,9	2.505.581,52	64,1	3.910.473,56	100,0	36
03128	Alacant	TEULADA	31.748.250	9.351.828	29,5	5.646.314	17,8	22.396.422,05	70,5	15.942.572,40	50,2	35
03113	Alacant	ROJALES	27.458.807	9.809.706	35,7	8.976.780	32,7	17.649.100,36	64,3	25.614.440,93	93,3	35
46163	Valencia	MASSALFASSAR	2.929.026	1.021.341	34,9	1.021.341	34,9	1.907.685,21	65,1	2.921.188,50	99,7	35
46037	Valencia	ALQUERIA DE LA COMTESSA (L')	2.050.534	714.415	34,8	714.415	34,8	1.336.119,44	65,2	2.050.534,13	100,0	35
46014	Valencia	ALBUIXECH	4.314.328	1.500.097	34,8	1.500.097	34,8	2.814.230,99	65,2	4.311.229,31	99,9	35
46067	Valencia	BENISANO	2.161.014	742.973	34,4	742.973	34,4	1.418.040,50	65,6	2.161.013,79	100,0	34
03118	Alacant	SAN FULGENCIO	19.752.116	6.693.524	33,9	6.693.524	33,9	13.058.592,13	66,1	19.752.115,96	100,0	34
46164	Valencia	MASSAMAGRELL	5.995.810	2.028.206	33,8	2.028.206	33,8	3.967.603,93	66,2	5.993.742,70	100,0	34
46135	Valencia	GODELLA	8.178.583	2.694.563	32,9	2.694.563	32,9	5.484.019,91	67,1	8.178.582,73	100,0	33
46035	Valencia	ALMUSSAFES	10.983.220	4.643.218	42,3	2.673.909	24,3	6.340.001,75	57,7	8.178.200,29	74,5	33
03014	Alacant	ALICANTE/ALACANT	201.665.216	57.600.101	28,6	51.757.648	25,7	144.065.115,88	71,4	161.793.293,24	80,2	32
03034	Alacant	BENJOFAR	4.505.531	1.541.563	34,2	1.350.140	30,0	2.963.968,45	65,8	4.224.927,61	93,8	32
46140	Valencia	GUARDAMAR DE LA SAFOR	1.026.298	322.231	31,4	322.231	31,4	704.066,41	68,6	1.025.428,52	99,9	31
03138	Alacant	VERGER (EL)	8.220.196	2.430.966	29,6	2.416.505	29,4	5.789.230,05	70,4	7.694.192,56	93,6	31
46117	Valencia	EMPERADOR	17.914	5.553	31,0	5.553	31,0	12.360,34	69,0	17.913,57	100,0	31
12040	Castelló	CASTELLON DE LA PLANA/CASTELLO DE LA PLANA	109.550.913	33.327.317	30,4	32.325.398	29,5	76.223.596,12	69,6	104.688.717,97	95,6	31
03044	Alacant	BIGASTRO	4.129.979	1.126.025	27,3	1.001.892	24,3	3.003.953,92	72,7	3.295.889,70	79,8	30
46020	Valencia	ALCUDIA DE CRESPINS (L')	5.101.428	1.393.549	27,3	1.289.578	25,3	3.707.878,98	72,7	4.360.938,81	85,5	30
03058	Alacant	COX	16.641.224	4.057.070	24,4	3.654.851	22,0	12.584.154,66	75,6	12.376.518,01	74,4	30
03133	Alacant	TORREVIEJA	71.423.681	20.906.289	29,3	20.412.161	28,6	50.517.392,05	70,7	70.660.273,07	98,9	29
46021	Valencia	ALDAIA	16.054.022	4.598.903	28,6	4.598.902	28,6	11.455.119,76	71,4	16.054.022,28	100,0	29
46025	Valencia	ALFARA DEL PATRIARCA	1.890.504	535.886	28,3	535.886	28,3	1.354.617,72	71,7	1.890.503,72	100,0	28
46122	Valencia	FAURA	1.342.550	380.170	28,3	380.169	28,3	962.380,73	71,7	1.342.550,23	100,0	28
46013	Valencia	ALBORAYA	8.340.700	2.322.124	27,8	2.322.054	27,8	6.018.576,43	72,2	8.340.912,85	100,0	28
46244	Valencia	TORRENT	70.207.005	15.495.089	22,1	11.308.832	16,1	54.711.916,77	77,9	40.797.271,53	58,1	28
46205	Valencia	PUJOL	18.008.363	4.970.524	27,6	4.970.330	27,6	13.037.839,00	72,4	17.994.764,20	99,9	28
03063	Alacant	DENIA	66.259.300	18.106.002	27,3	13.910.457	21,0	48.153.298,41	72,7	50.880.025,05	76,8	27
03090	Alacant	MUTXAMEL	48.118.040	11.703.666	24,3	10.796.346	22,4	36.414.374,28	75,7	40.050.254,34	83,2	27

NE	PROVINCIA	Municipio	Superficie termino municipal (m²)	Superficie artificial (m2)	%	Superficie artificial en suelo (m²)	%	Superficie no artificial (m²)	%	Superficie permeable (m²)	%	% de superficie permeable impermeabilizada (m²)
46171	Valencia	MONCADA	16.349.134	4.304.580	26,3	4.304.580	26,3	12.044.554,70	73,7	16.349.134,37	100,0	26
46180	Valencia	NOVELE/NOVETLE	1.549.741	401.101	25,9	401.101	25,9	1.148.639,56	74,1	1.549.740,67	100,0	26
46165	Valencia	MASSANASSA	5.694.588	1.456.881	25,6	1.456.881	25,6	4.237.707,29	74,4	5.694.587,98	100,0	26
12085	Castelló	OROPESA DEL MAR/ORPESA	26.704.887	6.784.237	25,4	6.732.240	25,2	19.920.649,68	74,6	26.602.316,59	99,6	25
46103	Valencia	QUARTELL	3.601.112	910.755	25,3	910.755	25,3	2.690.356,57	74,7	3.601.111,92	100,0	25
46260	Valencia	VINALESA	1.639.531	414.504	25,3	414.504	25,3	1.225.026,38	74,7	1.639.530,55	100,0	25
46202	Valencia	POBLA DE VALLBONA (LA)	33.198.977	8.842.941	26,6	7.650.699	23,0	24.356.035,88	73,4	30.397.257,10	91,6	25
12077	Castelló	MONCOFA	14.433.148	3.614.732	25,0	3.614.732	25,0	10.818.416,71	75,0	14.424.497,00	99,9	25
46195	Valencia	PILES	3.838.644	956.890	24,9	956.890	24,9	2.881.753,86	75,1	3.837.058,90	100,0	25
03082	Alacant	JAVEA/XABIA	69.275.047	20.399.447	29,4	11.159.936	16,1	48.875.599,74	70,6	45.424.049,31	65,6	25
46053	Valencia	BENEIXIDA	3.185.013	776.022	24,4	776.022	24,4	2.408.991,56	75,6	3.185.013,44	100,0	24
46134	Valencia	GILET	7.140.888	1.467.852	20,6	1.401.058	19,6	5.673.035,93	79,4	5.778.779,18	80,9	24
12009	Castelló	ALMAZORA/ALMASSORA	33.547.565	8.034.450	23,9	8.034.450	23,9	25.513.114,85	76,1	33.473.590,76	99,8	24
46094	Valencia	CATARROJA	12.805.719	3.048.242	23,8	3.048.242	23,8	9.757.476,46	76,2	12.805.718,63	100,0	24
46214	Valencia	RIBA-ROJA DE TURIA	58.129.029	14.495.597	24,9	12.106.447	20,8	43.633.432,86	75,1	52.088.730,11	89,6	23
46227	Valencia	SENYERA	2.044.103	475.059	23,2	475.059	23,2	1.569.044,45	76,8	2.044.103,41	100,0	23
46211	Valencia	REAL DE GANDIA	6.137.421	1.415.856	23,1	1.415.856	23,1	4.721.565,42	76,9	6.137.421,26	100,0	23
46034	Valencia	ALMOINES	2.155.667	490.973	22,8	490.973	22,8	1.664.693,66	77,2	2.155.666,98	100,0	23
46011	Valencia	ALBERIC	27.185.463	6.150.045	22,6	6.112.736	22,5	21.035.417,74	77,4	27.028.140,67	99,4	23
46193	Valencia	PICANYA	7.261.537	1.633.458	22,5	1.633.458	22,5	5.628.078,58	77,5	7.261.536,54	100,0	22
12135	Castelló	VILA-REAL	55.052.075	12.338.888	22,4	12.338.888	22,4	42.713.187,11	77,6	55.049.590,48	100,0	22
12028	Castelló	BENICASIM/BENICASSIM	36.493.733	7.278.373	19,9	7.245.949	19,9	29.215.360,20	80,1	32.871.468,51	90,1	22
03110	Alacant	RAFOL D'ALMUNIA (EL)	4.968.514	919.479	18,5	919.479	18,5	4.049.035,13	81,5	4.315.591,82	86,9	21
46230	Valencia	SILLA	25.096.610	5.571.416	22,2	4.974.004	19,8	19.525.193,73	77,8	23.389.451,16	93,2	21
46032	Valencia	ALMASSERA	2.739.658	570.946	20,8	570.946	20,8	2.168.711,96	79,2	2.739.657,65	100,0	21
46188	Valencia	PALMERA	950.617	193.796	20,4	193.796	20,4	756.820,35	79,6	950.616,67	100,0	20
46166	Valencia	MELIANA	4.821.299	970.654	20,1	970.654	20,1	3.850.645,74	79,9	4.782.615,60	99,2	20
46015	Valencia	ALCASSER	8.722.989	1.743.866	20,0	1.743.866	20,0	6.979.123,31	80,0	8.722.989,46	100,0	20
03066	Alacant	ELDA	45.795.108	7.690.311	16,8	6.457.141	14,1	38.104.796,88	83,2	32.672.236,60	71,3	20
03012	Alacant	ALGORFA	18.711.209	3.164.103	16,9	2.568.815	13,7	15.547.106,09	83,1	13.177.222,03	70,4	19
03055	Alacant	CATRAL	20.055.148	3.906.355	19,5	3.906.355	19,5	16.148.793,26	80,5	20.055.148,12	100,0	19
03111	Alacant	REDOVAN	9.463.011	1.642.986	17,4	1.470.963	15,5	7.820.025,41	82,6	7.587.258,65	80,2	19
46009	Valencia	ALBALAT DELS SORELLS	4.934.558	943.844	19,1	943.844	19,1	3.990.713,44	80,9	4.928.279,86	99,9	19
03095	Alacant	ONDARA	10.232.694	1.890.390	18,5	1.807.186	17,7	8.342.304,09	81,5	9.853.733,31	96,3	18
46222	Valencia	SAN JUAN DE ENOVA	1.870.837	341.282	18,2	341.282	18,2	1.529.555,16	81,8	1.870.836,72	100,0	18
12053	Castelló	CHILCHES/XILXES	13.529.145	2.406.443	17,8	2.406.437	17,8	11.122.702,36	82,2	13.301.880,93	98,3	18
46220	Valencia	SAGUNTO/SAGUNT	137.077.801	24.389.352	17,8	23.692.735	17,3	112.688.448,50	82,2	131.953.352,42	96,3	18
46131	Valencia	GANDIA	60.710.296	10.998.934	18,1	10.673.070	17,6	49.711.362,43	81,9	60.358.476,96	99,4	18
03101	Alacant	PEDREGUER	31.002.166	5.440.954	17,6	5.427.574	17,5	25.561.212,65	82,4	30.779.424,21	99,3	18

NE	PROVINCIA	Municipio	Superficie termino municipal (m²)	Superficie artificial (m2)	%	Superficie artificial en suelo (m²)	%	Superficie no artificial (m²)	%	Superficie permeable (m²)	%	% de superficie permeable impermeabilizada (m²)
03013	Alacant	ALGUEÑA	18.539.314	3.254.486	17,6	3.252.881	17,5	15.284.828,47	82,4	18.493.422,76	99,8	18
46051	Valencia	BENAGUASIL	25.851.464	4.449.251	17,2	4.404.629	17,0	21.402.212,63	82,8	25.265.837,21	97,7	17
03902	Alacant	PILAR DE LA HORADADA	78.005.958	11.826.227	15,2	11.095.146	14,2	66.179.731,16	84,8	63.984.648,72	82,0	17
12084	Castelló	ONDA	108.032.936	17.385.796	16,1	15.086.229	14,0	90.647.140,20	83,9	87.370.915,85	80,9	17
46177	Valencia	MUSEROS	12.779.067	2.201.528	17,2	2.201.529	17,2	10.577.538,78	82,8	12.779.067,18	100,0	17
03050	Alacant	CAMPELLO (EL)	55.256.604	9.465.421	17,1	9.421.447	17,1	45.791.183,40	82,9	55.100.390,84	99,7	17
46031	Valencia	ALGINET	23.956.985	3.993.931	16,7	3.991.233	16,7	19.963.053,37	83,3	23.853.053,09	99,6	17
03062	Alacant	DAYA VIEJA	3.109.984	515.283	16,6	515.283	16,6	2.594.700,81	83,4	3.109.983,99	100,0	17
46022	Valencia	ALFAFAR	10.010.596	1.648.482	16,5	1.648.482	16,5	8.362.113,78	83,5	10.010.595,60	100,0	16
03024	Alacant	BENEJUZAR	9.235.999	1.109.676	12,0	1.030.940	11,2	8.126.322,03	88,0	6.269.321,76	67,9	16
46157	Valencia	LLOSA DE RANES (LA)	7.573.049	1.023.174	13,5	952.629	12,6	6.549.874,61	86,5	5.950.827,18	78,6	16
12067	Castelló	GELDO	680.707	107.353	15,8	107.353	15,8	573.354,62	84,2	680.707,18	100,0	16
46178	Valencia	NAQUERA	38.547.934	5.519.268	14,3	5.208.235	13,5	33.028.665,26	85,7	33.392.159,81	86,6	16
03070	Alacant	FORMENTERA DEL SEGURA	4.387.808	674.833	15,4	674.833	15,4	3.712.974,83	84,6	4.387.808,18	100,0	15
03064	Alacant	DOLORES	18.672.231	2.854.730	15,3	2.854.730	15,3	15.817.501,16	84,7	18.672.231,42	100,0	15
03092	Alacant	MURO DEL ALCOY	30.695.037	3.985.307	13,0	2.951.240	9,6	26.709.730,07	87,0	19.623.359,46	63,9	15
46160	Valencia	MANUEL	6.016.311	862.981	14,3	814.755	13,5	5.153.329,83	85,7	5.483.320,20	91,1	15
46181	Valencia	OLIVA	59.435.366	8.913.517	15,0	8.201.077	13,8	50.521.849,75	85,0	55.856.025,88	94,0	15
03007	Alacant	ALCOCER DE PLANES	4.653.257	372.075	8,0	259.173	5,6	4.281.182,38	92,0	1.815.527,95	39,0	14
12901	Castelló	ALQUERIAS DEL NIÑO PERDIDO	12.976.616	1.849.769	14,3	1.849.769	14,3	11.126.847,67	85,7	12.976.616,44	100,0	14
46126	Valencia	FOIOS	6.239.504	884.846	14,2	884.846	14,2	5.354.657,12	85,8	6.233.985,47	99,9	14
03076	Alacant	GUARDAMAR DEL SEGURA	35.750.454	4.992.286	14,0	4.834.344	13,5	30.758.168,22	86,0	34.310.027,55	96,0	14
03015	Alacant	ALMORADI	24.842.010	3.405.090	13,7	3.292.848	13,3	21.436.920,19	86,3	23.445.420,28	94,4	14
46060	Valencia	BENIFAIO	20.169.020	2.757.767	13,7	2.757.767	13,7	17.411.252,38	86,3	19.885.744,92	98,6	14
46029	Valencia	ALGEMESI	41.342.002	5.727.823	13,9	5.727.823	13,9	35.614.178,46	86,1	41.342.001,55	100,0	14
46003	Valencia	ATZENETA D'ALBAIDA	5.963.047	836.622	14,0	589.912	9,9	5.126.424,66	86,0	4.297.582,74	72,1	14
46019	Valencia	ALCUDIA (L')	23.704.034	3.101.764	13,1	2.916.251	12,3	20.602.269,58	86,9	21.406.018,27	90,3	14
03904	Alacant	SAN ISIDRO	6.892.131	929.449	13,5	929.152	13,5	5.962.682,59	86,5	6.831.361,34	99,1	14
46208	Valencia	RAFELCOFER	2.124.252	286.542	13,5	286.542	13,5	1.837.709,33	86,5	2.124.251,79	100,0	13
03121	Alacant	SANTA POLA	58.335.969	7.686.476	13,2	6.029.735	10,3	50.649.493,11	86,8	45.180.392,71	77,4	13
03056	Alacant	COCENTAINA	52.422.114	5.024.300	9,6	3.584.566	6,8	47.397.813,99	90,4	27.287.099,09	52,1	13
12032	Castelló	BURRIANA	46.576.718	6.252.982	13,4	6.077.039	13,0	40.323.736,05	86,6	46.337.120,58	99,5	13
03088	Alacant	MONFORTE DEL CID	80.295.899	10.886.126	13,6	9.568.208	11,9	69.409.772,44	86,4	73.164.875,01	91,1	13
03099	Alacant	ORIHUELA	365.489.085	36.178.866	9,9	32.546.187	8,9	329.310.218,58	90,1	249.191.552,26	68,2	13
03139	Alacant	VILLAJYOUSA/VILAJOIOSA (LA)	58.331.673	7.704.926	13,2	7.476.573	12,8	50.626.747,04	86,8	57.354.211,67	98,3	13
46064	Valencia	BENIMUSLEM	4.119.829	527.920	12,8	527.920	12,8	3.591.908,39	87,2	4.119.828,57	100,0	13
03065	Alacant	ELCHE/ELX	326.109.195	42.970.771	13,2	34.534.872	10,6	283.138.424,46	86,8	269.671.241,11	82,7	13
46203	Valencia	POBLA LLARGA (LA)	10.006.792	1.280.254	12,8	1.280.254	12,8	8.726.537,93	87,2	10.006.792,21	100,0	13
46183	Valencia	OLLERIA (L')	31.896.760	4.447.660	13,9	2.456.063	7,7	27.449.099,57	86,1	19.424.900,08	60,9	13

NE	PROVINCIA	Municipio	Superficie termino municipal (m²)	Superficie artificial (m2)	%	Superficie artificial en suelo (m²)	%	Superficie no artificial (m²)	%	Superficie permeable (m²)	%	% de superficie permeable impermeabilizada (m²)
46151	Valencia	LLOCNOU D'EN FENOLLET	1.522.066	191.424	12,6	191.424	12,6	1.330.641,43	87,4	1.520.170,04	99,9	13
46081	Valencia	CANALS	21.233.904	2.662.795	12,5	2.662.762	12,5	18.571.108,77	87,5	21.158.740,32	99,6	13
46204	Valencia	PUIG	26.697.999	3.341.852	12,5	3.341.835	12,5	23.356.146,49	87,5	26.591.346,95	99,6	13
03074	Alacant	GRANJA DE ROCAMORA	7.147.970	868.537	12,2	867.785	12,1	6.279.432,78	87,8	6.955.738,38	97,3	12
46138	Valencia	GUADASEQUIES	3.319.682	490.359	14,8	172.293	5,2	2.829.323,22	85,2	1.382.389,19	41,6	12
03107	Alacant	POLOP	22.426.732	2.092.102	9,3	1.939.796	8,6	20.334.629,46	90,7	15.617.995,72	69,6	12
46070	Valencia	BETERA	74.904.824	8.983.827	12,0	8.755.166	11,7	65.920.996,34	88,0	72.744.548,36	97,1	12
12082	Castelló	NULES	48.896.212	5.772.301	11,8	5.766.545	11,8	43.123.911,09	88,2	47.935.519,15	98,0	12
12126	Castelló	VALL D'UIXO (LA)	68.241.954	6.752.723	9,9	6.536.383	9,6	61.489.230,52	90,1	54.373.680,73	79,7	12
03061	Alacant	DAYA NUEVA	7.154.513	858.048	12,0	858.048	12,0	6.296.464,93	88,0	7.154.513,39	100,0	12
12136	Castelló	VILAVELLA (LA)	5.850.064	609.299	10,4	584.258	10,0	5.240.764,40	89,6	4.927.190,79	84,2	12
03026	Alacant	BENIARBEIG	7.491.007	875.052	11,7	875.052	11,7	6.615.954,94	88,3	7.491.007,26	100,0	12
03079	Alacant	IBI	62.476.095	5.740.151	9,2	5.605.772	9,0	56.735.944,83	90,8	48.412.873,15	77,5	12
03059	Alacant	CREVILLENT	104.234.944	10.051.806	9,6	8.074.509	7,7	94.183.137,87	90,4	70.208.219,68	67,4	12
12027	Castelló	BENICARLO	47.993.440	5.279.094	11,0	5.158.606	10,7	42.714.345,82	89,0	45.797.202,65	95,4	11
46085	Valencia	CARLET	45.198.537	4.818.005	10,7	4.406.775	9,7	40.380.531,78	89,3	39.450.669,56	87,3	11
03030	Alacant	BENIDOLEIG	8.393.330	935.461	11,1	935.461	11,1	7.457.869,14	88,9	8.393.330,03	100,0	11
12011	Castelló	ALMENARA	27.859.493	3.010.497	10,8	2.911.748	10,5	24.848.995,94	89,2	26.492.318,92	95,1	11
03093	Alacant	NOVELDA	74.263.425	8.466.011	11,4	6.499.538	8,8	65.797.414,57	88,6	59.195.173,69	79,7	11
46026	Valencia	ALFARP	20.736.408	2.021.982	9,8	1.792.127	8,6	18.714.425,59	90,2	16.403.145,32	79,1	11
46194	Valencia	PICASSENT	86.229.457	9.517.406	11,0	6.034.678	7,0	76.712.051,15	89,0	56.160.147,20	65,1	11
46192	Valencia	PETRES	1.922.877	203.464	10,6	203.464	10,6	1.719.413,40	89,4	1.922.877,23	100,0	11
46105	Valencia	CULLERA	54.268.143	5.715.119	10,5	5.713.195	10,5	48.553.023,83	89,5	54.260.322,77	100,0	11
46136	Valencia	GODELLETA	37.526.828	2.612.475	7,0	751.145	2,0	34.914.352,67	93,0	7.164.066,08	19,1	10
46173	Valencia	MONTAVERNER	7.382.333	1.284.941	17,4	242.066	3,3	6.097.392,13	82,6	2.308.815,81	31,3	10
03019	Alacant	ASPE	70.488.535	6.467.778	9,2	5.547.678	7,9	64.020.756,70	90,8	53.239.064,43	75,5	10
46016	Valencia	ALCANTERA DE XUQUER	3.225.303	335.400	10,4	335.400	10,4	2.889.902,43	89,6	3.222.246,79	99,9	10
46017	Valencia	ALZIRA	110.035.062	10.454.570	9,5	10.228.712	9,3	99.580.492,24	90,5	99.880.370,17	90,8	10
46257	Valencia	VILLANUEVA DE CASTELLON	20.429.436	2.066.533	10,1	2.049.083	10,0	18.362.903,00	89,9	20.024.175,78	98,0	10
46123	Valencia	FAVARA	9.431.376	955.871	10,1	955.871	10,1	8.475.505,00	89,9	9.431.376,37	100,0	10
46243	Valencia	TORRELLA	953.781	96.599	10,1	96.599	10,1	857.181,69	89,9	953.780,86	100,0	10
46198	Valencia	POTRIES	3.098.389	312.944	10,1	312.944	10,1	2.785.445,16	89,9	3.098.389,30	100,0	10
03049	Alacant	CALLOSA DE SEGURA	24.768.219	2.337.654	9,4	2.310.018	9,3	22.430.564,94	90,6	22.873.152,97	92,3	10
46127	Valencia	FONT D'EN CARROS (LA)	9.795.061	966.453	9,9	890.870	9,1	8.828.607,29	90,1	8.969.805,80	91,6	10
46055	Valencia	BENIARJO	2.761.666	266.722	9,7	266.722	9,7	2.494.944,24	90,3	2.761.666,34	100,0	10
03102	Alacant	PEGO	53.527.850	5.404.829	10,1	4.214.147	7,9	48.123.021,21	89,9	43.645.409,96	81,5	10
03041	Alacant	BENISSA	70.712.951	8.117.997	11,5	3.164.144	4,5	62.594.954,05	88,5	32.776.367,80	46,4	10
12021	Castelló	BETXI	21.230.968	2.035.100	9,6	2.035.100	9,6	19.195.868,25	90,4	21.230.968,42	100,0	10
03025	Alacant	BENFERRI	12.473.150	1.010.924	8,1	988.548	7,9	11.462.225,49	91,9	10.373.515,86	83,2	10



NE	PROVINCIA	Municipio	Superficie termino municipal (m²)	Superficie artificial (m2)	%	Superficie artificial en suelo (m²)	%	Superficie no artificial (m²)	%	Superficie permeable (m²)	%	% de superficie permeable impermeabilizada (m²)
46145	Valencia	XATIVA	78.951.013	8.837.853	11,2	6.012.547	7,6	70.113.160,07	88,8	63.898.542,65	80,9	9
03069	Alacant	FINESTRAT	41.227.476	4.163.558	10,1	2.811.613	6,8	37.063.917,20	89,9	29.939.276,37	72,6	9
46149	Valencia	LOSA DEL OBISPO	12.123.910	1.124.678	9,3	1.124.678	9,3	10.999.231,56	90,7	12.123.909,83	100,0	9
03117	Alacant	SANET Y NEGRALS	3.942.616	365.550	9,3	365.550	9,3	3.577.066,40	90,7	3.942.616,06	100,0	9
12138	Castelló	VINAROS	95.664.492	8.996.198	9,4	8.819.607	9,2	86.668.294,34	90,6	95.217.563,78	99,5	9
46027	Valencia	ALFARRASI	6.454.984	1.096.594	17,0	131.101	2,0	5.358.389,76	83,0	1.425.284,84	22,1	9
12031	Castelló	BORRIOL	61.287.424	5.015.069	8,2	4.770.154	7,8	56.272.355,04	91,8	52.123.851,64	85,0	9
46172	Valencia	MONTERRAT	45.457.670	6.635.617	14,6	1.472.660	3,2	38.822.053,53	85,4	16.142.032,77	35,5	9
46155	Valencia	LLAURI	13.614.450	1.227.672	9,0	1.227.672	9,0	12.386.777,95	91,0	13.614.392,20	100,0	9
46217	Valencia	ROTGLA I CORBERA	6.151.087	523.366	8,5	523.366	8,5	5.627.721,22	91,5	5.804.102,82	94,4	9
46143	Valencia	XERACO	20.359.806	1.807.033	8,9	1.807.033	8,9	18.552.773,22	91,1	20.357.045,27	100,0	9
46141	Valencia	HIGUERUELAS	19.018.519	1.904.423	10,0	1.458.342	7,7	17.114.095,66	90,0	16.476.167,70	86,6	9
12117	Castelló	TORREBLANCA	29.786.413	2.621.632	8,8	2.621.061	8,8	27.164.781,52	91,2	29.689.503,27	99,7	9
03125	Alacant	SENJA	4.735.994	410.317	8,7	410.317	8,7	4.325.676,45	91,3	4.735.993,79	100,0	9
12005	Castelló	ALCORA (L')	94.568.227	9.591.433	10,1	6.112.190	6,5	84.976.793,96	89,9	71.215.113,13	75,3	9
03005	Alacant	ALBATERA	66.715.990	4.649.305	7,0	3.407.653	5,1	62.066.684,99	93,0	40.054.051,81	60,0	9
46258	Valencia	VILLAR DEL ARZOBISPO	39.556.123	3.368.344	8,5	3.069.146	7,8	36.187.779,12	91,5	36.107.394,69	91,3	9
03046	Alacant	BUSOT	33.881.596	3.091.425	9,1	2.087.564	6,2	30.790.170,94	90,9	24.762.436,81	73,1	8
46095	Valencia	CAUDETE DE LAS FUENTES	34.519.458	1.545.817	4,5	541.039	1,6	32.973.641,27	95,5	6.486.926,14	18,8	8
46063	Valencia	BENIMODO	12.637.217	916.423	7,3	844.011	6,7	11.720.794,33	92,7	10.280.510,03	81,4	8
46154	Valencia	LLANERA DE RANES	9.261.616	554.823	6,0	549.463	5,9	8.706.793,44	94,0	6.776.730,85	73,2	8
46058	Valencia	BENIFAIRO DE LES VALLS	4.408.108	316.954	7,2	316.954	7,2	4.091.154,44	92,8	3.915.185,15	88,8	8
46010	Valencia	ALBALAT DELS TARONGERS	21.518.714	1.446.282	6,7	1.361.404	6,3	20.072.431,65	93,3	16.946.198,33	78,8	8
46084	Valencia	CARCER	7.496.948	595.241	7,9	595.241	7,9	6.901.707,55	92,1	7.486.041,84	99,9	8
03009	Alacant	ALCOY/ALCOI	129.639.600	9.685.448	7,5	5.895.117	4,5	119.954.152,09	92,5	74.607.032,24	57,5	8
46904	Valencia	BENICULL DE XUQUER	3.503.209	276.148	7,9	276.148	7,9	3.227.061,18	92,1	3.503.208,90	100,0	8
46182	Valencia	OLOCAU	37.278.039	2.804.012	7,5	2.621.694	7,0	34.474.027,82	92,5	33.327.516,78	89,4	8
03001	Alacant	ADSUBIA	14.797.087	1.178.959	8,0	957.128	6,5	13.618.127,95	92,0	12.171.919,42	82,3	8
12902	Castelló	SANT JOAN DE MORO	34.758.814	4.684.325	13,5	1.896.708	5,5	30.074.489,54	86,5	24.137.438,35	69,4	8
46130	Valencia	GAVARDA	7.755.296	555.483	7,2	554.444	7,1	7.199.812,91	92,8	7.067.737,90	91,1	8
03071	Alacant	GATA DE GORGOS	19.331.655	1.489.820	7,7	1.404.224	7,3	17.841.835,58	92,3	18.035.940,89	93,3	8
46256	Valencia	VILAMARXANT	70.635.448	5.560.417	7,9	5.320.656	7,5	65.075.030,43	92,1	68.944.238,05	97,6	8
12099	Castelló	SANT JORDI/SAN JORGE	36.209.335	2.792.368	7,7	2.792.368	7,7	33.416.967,13	92,3	36.206.232,43	100,0	8
46238	Valencia	TAVERNES DE LA VALLDIGNA	49.437.367	3.805.952	7,7	3.805.952	7,7	45.631.414,44	92,3	49.399.865,93	99,9	8
03002	Alacant	AGOST	66.707.962	5.937.560	8,9	4.089.579	6,1	60.770.402,54	91,1	53.249.711,92	79,8	8
46077	Valencia	BUÑOL	112.735.839	7.316.602	6,5	6.614.369	5,9	105.419.236,44	93,5	86.147.638,45	76,4	8
46090	Valencia	CASTELLO DE RUGAT	19.070.806	977.908	5,1	486.274	2,5	18.092.898,16	94,9	6.364.819,17	33,4	8
12089	Castelló	PEÑISCOLA	78.844.007	5.632.285	7,1	5.542.161	7,0	73.211.722,09	92,9	74.054.526,73	93,9	7
03080	Alacant	JACARILLA	12.267.120	855.377	7,0	581.412	4,7	11.411.743,37	93,0	7.859.016,67	64,1	7

INE	PROVINCIA	Municipio	Superficie termino municipal (m²)	Superficie artificial (m2)	%	Superficie artificial en suelo (m²)	%	Superficie no artificial (m²)	%	Superficie permeable (m²)	%	% de superficie permeable impermeabilizada (m²)
46075	Valencia	BUFALI	3.150.563	184.310	5,9	105.566	3,4	2.966.252,81	94,1	1.454.383,30	46,2	7
03120	Alacant	SAN MIGUEL DE SALINAS	55.066.853	3.931.862	7,1	2.231.985	4,1	51.134.991,18	92,9	30.992.970,27	56,3	7
46147	Valencia	LLIRIA	227.113.166	16.275.973	7,2	15.695.499	6,9	210.837.193,60	92,8	218.492.267,99	96,2	7
46187	Valencia	PALMA DE GANDIA	13.793.370	929.348	6,7	918.070	6,7	12.864.021,66	93,3	12.837.975,84	93,1	7
46235	Valencia	SUECA	93.355.886	6.641.510	7,1	6.641.296	7,1	86.714.376,31	92,9	93.325.391,75	100,0	7
46006	Valencia	ALBAIDA	34.983.448	2.937.867	8,4	942.659	2,7	32.045.580,58	91,6	13.346.644,65	38,2	7
46176	Valencia	MONTROY	31.637.782	2.379.637	7,5	1.759.184	5,6	29.258.145,60	92,5	25.036.962,39	79,1	7
46137	Valencia	GRANJA DE LA COSTERA (LA)	638.430	44.852	7,0	44.852	7,0	593.578,39	93,0	638.430,29	100,0	7
03903	Alacant	MONTESINOS (LOS)	32.242.506	2.199.406	6,8	2.187.927	6,8	30.043.099,70	93,2	31.211.202,34	96,8	7
46146	Valencia	XERESA	16.860.783	1.175.319	7,0	1.175.319	7,0	15.685.464,30	93,0	16.860.783,28	100,0	7
46132	Valencia	GENOVES	17.187.030	1.104.665	6,4	896.790	5,2	16.082.365,45	93,6	12.915.485,68	75,1	7
46083	Valencia	CARCAIXENT	59.416.264	4.075.202	6,9	4.075.202	6,9	55.341.061,92	93,1	59.416.263,93	100,0	7
03006	Alacant	ALCALALI	14.642.270	1.034.464	7,1	888.993	6,1	13.607.805,56	92,9	12.981.135,47	88,7	7
46119	Valencia	ENOVA (L')	7.604.107	514.824	6,8	514.824	6,8	7.089.283,87	93,2	7.604.107,45	100,0	7
03104	Alacant	PETREER	105.423.085	5.924.191	5,6	4.110.708	3,9	99.498.893,53	94,4	61.127.213,95	58,0	7
46100	Valencia	COTES	5.901.277	396.083	6,7	396.083	6,7	5.505.194,23	93,3	5.901.276,95	100,0	7
46093	Valencia	CATADAU	35.711.208	3.338.901	9,3	1.943.497	5,4	32.372.306,70	90,7	28.959.793,70	81,1	7
46098	Valencia	CORBERA	20.274.958	1.346.725	6,6	1.346.725	6,6	18.928.233,20	93,4	20.274.958,11	100,0	7
46109	Valencia	CHESTE	72.277.727	6.474.441	9,0	4.146.946	5,7	65.803.285,84	91,0	62.928.109,01	87,1	7
46030	Valencia	ALGIMIA DE ALFARA	14.152.404	840.074	5,9	764.516	5,4	13.312.329,95	94,1	11.631.291,24	82,2	7
46046	Valencia	BARX	16.112.584	1.032.728	6,4	1.032.728	6,4	15.079.855,88	93,6	15.998.598,78	99,3	6
46111	Valencia	CHIVA	178.216.334	13.122.306	7,4	8.714.412	4,9	165.094.027,88	92,6	136.672.824,31	76,7	6
46052	Valencia	BENAVITES	4.058.696	258.155	6,4	258.155	6,4	3.800.540,59	93,6	4.058.696,07	100,0	6
46139	Valencia	GUADASSUAR	35.299.827	2.379.537	6,7	1.918.820	5,4	32.920.290,30	93,3	30.915.371,46	87,6	6
46197	Valencia	POLINYA DE XUQUER	9.153.347	565.437	6,2	565.437	6,2	8.587.909,97	93,8	9.153.347,09	100,0	6
12107	Castelló	SOT DE FERRER	8.753.519	525.669	6,0	525.669	6,0	8.227.850,11	94,0	8.582.667,80	98,0	6
03096	Alacant	ONIL	48.278.757	2.691.366	5,6	2.678.725	5,5	45.587.391,04	94,4	44.105.902,31	91,4	6
46240	Valencia	TERRATEIG	6.311.023	460.958	7,3	253.064	4,0	5.850.065,74	92,7	4.181.324,71	66,3	6
46162	Valencia	MASALAVES	7.472.366	1.254.499	16,8	313.612	4,2	6.217.867,18	83,2	5.186.699,99	69,4	6
12094	Castelló	POBLA TORNESA (LA)	26.039.215	1.273.557	4,9	1.120.989	4,3	24.765.657,64	95,1	18.649.950,86	71,6	6
03114	Alacant	ROMANA (LA)	44.029.743	2.328.642	5,3	2.215.483	5,0	41.701.101,11	94,7	38.527.906,90	87,5	6
12074	Castelló	LLOSA (LA)	10.024.697	553.641	5,5	553.641	5,5	9.471.056,68	94,5	9.788.730,80	97,6	6
46219	Valencia	RUGAT	3.267.029	223.000	6,8	44.085	1,3	3.044.029,04	93,2	785.499,21	24,0	6
12140	Castelló	VIVER	50.053.020	2.190.100	4,4	1.702.524	3,4	47.862.920,09	95,6	30.363.121,15	60,7	6
46225	Valencia	SELLENT	14.077.609	638.702	4,5	614.478	4,4	13.438.907,63	95,5	11.024.490,37	78,3	6
12081	Castelló	NAVAJAS	7.788.184	498.885	6,4	353.200	4,5	7.289.298,89	93,6	6.349.507,09	81,5	6
46089	Valencia	CASINOS	41.414.041	2.146.326	5,2	1.957.310	4,7	39.267.714,83	94,8	35.281.409,69	85,2	6
03091	Alacant	MURLA	5.779.467	303.458	5,3	303.458	5,3	5.476.008,54	94,7	5.564.998,44	96,3	5
12095	Castelló	RIBESALBES	8.878.098	313.955	3,5	313.955	3,5	8.564.142,56	96,5	5.810.427,21	65,4	5

NE	PROVINCIA	Municipio	Superficie termino municipal (m²)	Superficie artificial (m2)	%	Superficie artificial en suelo (m²)	%	Superficie no artificial (m²)	%	Superficie permeable (m²)	%	% de superficie permeable impermeabilizada (m²)
46233	Valencia	SOLLANA	38.385.101	2.437.840	6,4	2.031.710	5,3	35.947.261,60	93,6	37.808.584,17	98,5	5
03097	Alacant	ORBA	17.782.675	1.257.985	7,1	851.999	4,8	16.524.689,96	92,9	15.979.269,04	89,9	5
46062	Valencia	BENIGANIM	33.134.809	1.971.452	5,9	1.164.148	3,5	31.163.356,79	94,1	22.156.451,23	66,9	5
46120	Valencia	ESTIVELLA	20.727.276	802.543	3,9	802.543	3,9	19.924.732,56	96,1	15.651.856,66	75,5	5
12124	Castelló	VALL D'ALBA	53.286.931	2.715.529	5,1	2.715.529	5,1	50.571.402,62	94,9	53.286.931,32	100,0	5
46023	Valencia	ALFAUIR	5.858.875	218.102	3,7	200.513	3,4	5.640.773,12	96,3	3.941.746,97	67,3	5
03053	Alacant	CASTALLA	115.207.768	5.289.128	4,6	4.497.470	3,9	109.918.639,92	95,4	88.731.531,94	77,0	5
03078	Alacant	HONDON DE LOS FRAILES	12.419.969	620.466	5,0	620.466	5,0	11.799.502,82	95,0	12.399.294,92	99,8	5
03123	Alacant	SAX	63.532.922	3.689.415	5,8	2.507.252	3,9	59.843.507,12	94,2	50.566.084,54	79,6	5
46189	Valencia	PALOMAR (EL)	8.017.124	518.903	6,5	221.062	2,8	7.498.220,35	93,5	4.464.369,30	55,7	5
12128	Castelló	VILAFAMES	64.452.639	3.531.721	5,5	2.958.207	4,6	60.920.918,18	94,5	59.900.210,55	92,9	5
03021	Alacant	BANYERES DE MARIOLA	50.775.370	2.540.537	5,0	2.250.419	4,4	48.234.832,41	95,0	45.719.270,76	90,0	5
46161	Valencia	MARINES	35.767.232	1.498.798	4,2	1.276.633	3,6	34.268.434,13	95,8	26.642.727,82	74,5	5
46002	Valencia	ADOR	13.781.125	700.758	5,1	616.906	4,5	13.080.366,95	94,9	13.121.462,08	95,2	5
46212	Valencia	REAL DE MONTROI	18.776.076	2.533.102	13,5	530.306	2,8	16.242.974,58	86,5	11.294.851,70	60,2	5
03023	Alacant	BENEIXAMA	34.991.898	1.607.477	4,6	1.607.477	4,6	33.384.420,42	95,4	34.991.897,69	100,0	5
12132	Castelló	VILANOVA D'ALCOLEA	68.161.764	2.941.818	4,3	2.941.818	4,3	65.219.945,96	95,7	64.544.014,21	94,7	5
46008	Valencia	ALBAT DE LA RIBERA	14.462.961	651.981	4,5	651.981	4,5	13.810.979,51	95,5	14.462.960,70	100,0	5
12033	Castelló	CABANES	131.615.632	5.753.337	4,4	5.746.556	4,4	125.862.294,89	95,6	127.977.284,94	97,2	4
46042	Valencia	AIELO DE MALFERIT	26.979.502	1.788.200	6,6	952.343	3,5	25.191.302,02	93,4	21.319.917,58	79,0	4
46114	Valencia	DOMENO	66.712.265	2.820.087	4,2	2.754.029	4,1	63.892.177,44	95,8	61.782.221,37	92,6	4
03105	Alacant	PINOS (EL)/PINOSO	127.402.195	5.102.912	4,0	4.937.031	3,9	122.299.283,65	96,0	112.029.490,69	87,9	4
46049	Valencia	BELLUS	9.835.640	412.500	4,2	412.500	4,2	9.423.140,46	95,8	9.779.436,76	99,4	4
03140	Alacant	VILLENA	342.993.147	16.031.889	4,7	12.037.415	3,5	326.961.258,25	95,3	288.029.516,07	84,0	4
46218	Valencia	ROTOVA	7.706.943	447.063	5,8	310.729	4,0	7.259.879,69	94,2	7.467.655,69	96,9	4
12120	Castelló	TORRE ENDOMENECH	3.339.201	130.055	3,9	130.055	3,9	3.209.145,80	96,1	3.339.200,54	100,0	4
46191	Valencia	PEDRALBA	58.869.618	2.300.487	3,9	1.996.230	3,4	56.569.130,63	96,1	51.891.889,26	88,1	4
46242	Valencia	TORREBAJA	2.775.476	210.821	7,6	78.057	2,8	2.564.654,97	92,4	2.046.339,30	73,7	4
03115	Alacant	SAGRA	5.661.698	206.791	3,7	202.178	3,6	5.454.907,50	96,3	5.302.325,79	93,7	4
46215	Valencia	RIOLA	5.534.388	209.688	3,8	209.688	3,8	5.324.699,74	96,2	5.534.388,10	100,0	4
12104	Castelló	SEGORBE	105.667.118	3.741.504	3,5	3.032.665	2,9	101.925.614,04	96,5	80.175.224,63	75,9	4
12090	Castelló	PINA DE MONTALGRAO	31.991.034	793.318	2,5	661.720	2,1	31.197.715,99	97,5	17.589.594,43	55,0	4
46255	Valencia	VILLALONGA	43.332.413	1.585.549	3,7	1.581.513	3,6	41.746.864,60	96,3	42.261.096,72	97,5	4
46251	Valencia	VALLADA	61.595.706	3.170.420	5,1	1.893.723	3,1	58.425.286,33	94,9	51.078.659,50	82,9	4
46248	Valencia	TURIS	80.084.198	5.277.225	6,6	1.982.949	2,5	74.806.973,08	93,4	53.583.806,45	66,9	4
46245	Valencia	TORRES TORRES	12.036.941	404.037	3,4	376.870	3,1	11.632.904,17	96,6	10.228.052,25	85,0	4
03043	Alacant	BIAR	97.473.921	3.611.431	3,7	3.456.999	3,5	93.862.490,29	96,3	94.066.192,20	96,5	4
46253	Valencia	VALLES	1.140.059	41.611	3,6	41.611	3,6	1.098.448,63	96,4	1.140.059,48	100,0	4
03077	Alacant	FONDO DE LES NEUS (EL)	68.027.137	2.493.755	3,7	2.438.009	3,6	65.533.381,94	96,3	67.035.511,65	98,5	4

NE	PROVINCIA	Municipio	Superficie termino municipal (m²)	Superficie artificial (m2)	%	Superficie artificial en suelo (m²)	%	Superficie no artificial (m²)	%	Superficie permeable (m²)	%	% de superficie permeable impermeabilizada (m²)
03052	Alacant	CAÑADA	19.314.088	701.175	3,6	701.175	3,6	18.612.913,08	96,4	19.314.087,80	100,0	4
03129	Alacant	TIBI	70.621.111	1.627.809	2,3	1.047.481	1,5	68.993.301,60	97,7	28.947.331,31	41,0	4
46209	Valencia	RAFELGUARAF	16.304.453	583.365	3,6	583.365	3,6	15.721.087,60	96,4	16.304.452,99	100,0	4
12029	Castelló	BENLOCH	43.745.126	1.530.047	3,5	1.530.047	3,5	42.215.079,23	96,5	43.116.774,83	98,6	4
03040	Alacant	BENIMELI	3.581.279	99.142	2,8	99.142	2,8	3.482.137,67	97,2	2.852.865,56	79,7	3
46101	Valencia	QUART DE LES VALLS	8.201.290	226.572	2,8	226.572	2,8	7.974.718,48	97,2	6.648.823,07	81,1	3
46184	Valencia	ONTINYENT	125.745.249	7.385.988	5,9	3.011.548	2,4	118.359.261,02	94,1	89.000.181,44	70,8	3
46039	Valencia	ANNA	21.051.614	715.029	3,4	648.163	3,1	20.336.584,89	96,6	19.191.542,44	91,2	3
46125	Valencia	FORTALENY	4.638.203	154.107	3,3	154.107	3,3	4.484.095,83	96,7	4.638.183,05	100,0	3
12004	Castelló	ALCALA DE XIVERT	167.260.015	5.487.115	3,3	5.473.138	3,3	161.772.900,08	96,7	164.881.979,49	98,6	3
46228	Valencia	SERRA	57.421.433	1.867.323	3,3	1.320.048	2,3	55.554.109,63	96,7	39.973.758,22	69,6	3
03131	Alacant	TORMOS	5.383.699	174.877	3,2	174.877	3,2	5.208.822,53	96,8	5.317.527,52	98,8	3
46156	Valencia	LLOMBAI	55.104.653	1.900.907	3,4	1.605.094	2,9	53.203.746,53	96,6	50.313.245,67	91,3	3
46045	Valencia	BARXETA	28.594.162	880.115	3,1	553.346	1,9	27.714.047,25	96,9	17.536.132,49	61,3	3
46004	Valencia	AGULLENT	16.510.147	1.910.246	11,6	160.501	1,0	14.599.901,39	88,4	5.158.060,46	31,2	3
46128	Valencia	FONT DE LA FIGUERA (LA)	84.968.926	3.242.263	3,8	1.840.626	2,2	81.726.662,90	96,2	59.336.264,11	69,8	3
46076	Valencia	BUGARRA	39.914.802	1.100.987	2,8	1.072.905	2,7	38.813.815,74	97,2	37.067.323,47	92,9	3
46153	Valencia	LLOCNOU DE SANT JERONI	6.408.311	356.197	5,6	141.278	2,2	6.052.114,13	94,4	4.952.421,34	77,3	3
46221	Valencia	SALEM	8.526.889	461.578	5,4	159.573	1,9	8.065.311,43	94,6	5.798.980,28	68,0	3
46024	Valencia	ALFARA DE ALGIMIA	11.696.786	308.911	2,6	308.911	2,6	11.387.874,68	97,4	11.497.116,61	98,3	3
03098	Alacant	ORXETA	23.604.867	636.063	2,7	314.367	1,3	22.968.803,77	97,3	11.795.300,29	50,0	3
12106	Castelló	SONEJA	28.778.080	662.294	2,3	658.330	2,3	28.115.785,37	97,7	24.878.742,80	86,5	3
03004	Alacant	AIGÜES	18.539.184	640.429	3,5	360.532	1,9	17.898.755,76	96,5	13.824.726,09	74,6	3
46249	Valencia	UTIEL	236.918.183	5.924.488	2,5	4.817.470	2,0	230.993.694,96	97,5	193.074.040,01	81,5	2
46179	Valencia	NAVARRÉS	46.465.597	1.091.047	2,3	1.025.968	2,2	45.374.549,72	97,7	42.009.354,33	90,4	2
03089	Alacant	MONOVAR/MONOVER	153.214.754	4.305.382	2,8	3.154.460	2,1	148.909.371,94	97,2	131.208.976,38	85,6	2
12020	Castelló	BARRACAS	41.597.900	1.300.804	3,1	726.445	1,7	40.297.096,26	96,9	30.218.996,27	72,6	2
46236	Valencia	SUMACARCER	20.077.105	468.378	2,3	468.377	2,3	19.608.727,09	97,7	20.077.104,59	100,0	2
03116	Alacant	SALINAS	63.318.087	1.270.363	2,0	1.246.420	2,0	62.047.724,61	98,0	55.015.415,58	86,9	2
12003	Castelló	ALBOCASSER	82.651.863	1.518.926	1,8	1.306.613	1,6	81.132.937,28	98,2	58.552.446,39	70,8	2
46129	Valencia	FUENTERROBLES	49.163.529	1.020.284	2,1	759.861	1,5	48.143.245,25	97,9	34.267.172,88	69,7	2
46170	Valencia	MOGENTE/MOIXENT	149.088.464	3.824.492	2,6	2.408.203	1,6	145.263.971,14	97,4	111.431.664,00	74,7	2
03100	Alacant	PARCENT	11.777.811	421.779	3,6	236.046	2,0	11.356.032,41	96,4	10.976.441,80	93,2	2
03035	Alacant	BENILLOBA	9.255.560	204.051	2,2	20.214	0,2	9.051.508,99	97,8	947.299,16	10,2	2
12016	Castelló	ARTANA	36.432.413	800.441	2,2	620.538	1,7	35.631.972,06	97,8	29.653.149,20	81,4	2
46097	Valencia	COFRENTES	105.572.868	2.122.166	2,0	1.342.887	1,3	103.450.701,39	98,0	66.377.602,63	62,9	2
12122	Castelló	USERAS/USERES (LES)	80.493.530	1.597.142	2,0	1.597.142	2,0	78.896.387,62	98,0	80.436.542,24	99,9	2
12024	Castelló	BENAFER	17.143.872	277.785	1,6	251.059	1,5	16.866.087,06	98,4	12.823.818,69	74,8	2
46072	Valencia	BOCAIRENT	96.861.489	2.149.706	2,2	1.631.510	1,7	94.711.782,83	97,8	86.603.808,95	89,4	2

NE	PROVINCIA	Municipio	Superficie termino municipal (m²)	Superficie artificial (m2)	%	Superficie artificial en suelo (m²)	%	Superficie no artificial (m²)	%	Superficie permeable (m²)	%	% de superficie permeable impermeabilizada (m²)
46033	Valencia	ALMISERA	7.417.279	218.412	2,9	120.719	1,6	7.198.867,27	97,1	6.438.623,94	86,8	2
46080	Valencia	CAMPORROBLES	89.242.056	1.281.550	1,4	1.130.994	1,3	87.960.506,62	98,6	60.560.694,09	67,9	2
03029	Alacant	BENICHEMBLA	19.569.585	344.023	1,8	343.419	1,8	19.225.561,59	98,2	18.624.704,11	95,2	2
46028	Valencia	ALGAR DE PALANCIA	13.157.377	280.798	2,1	211.601	1,6	12.876.578,76	97,9	11.521.626,06	87,6	2
46174	Valencia	MONTESA	48.232.322	1.164.649	2,4	742.834	1,5	47.067.673,10	97,6	40.684.301,67	84,4	2
12109	Castelló	TALES	14.511.966	289.658	2,0	199.958	1,4	14.222.308,08	98,0	11.057.955,53	76,2	2
46210	Valencia	RAFOL DE SALEM	4.336.243	135.032	3,1	27.375	0,6	4.201.210,43	96,9	1.516.988,55	35,0	2
03081	Alacant	JALON/XALO	33.430.412	605.132	1,8	590.082	1,8	32.825.280,32	98,2	32.764.626,77	98,0	2
12070	Castelló	JANA (LA)	19.480.024	343.963	1,8	343.963	1,8	19.136.061,51	98,2	19.455.580,17	99,9	2
03008	Alacant	ALCOLEJA	14.216.841	233.665	1,6	221.550	1,6	13.983.175,82	98,4	12.968.321,64	91,2	2
46121	Valencia	ESTUBENY	6.448.734	110.888	1,7	67.353	1,0	6.337.846,50	98,3	3.967.643,01	61,5	2
03051	Alacant	CAMPO DE MIRRA/CAMP DE MIRRA (EL)	21.396.270	362.398	1,7	362.398	1,7	21.033.871,59	98,3	21.396.269,75	100,0	2
46040	Valencia	ANTELLA	17.470.979	271.091	1,6	262.972	1,5	17.199.888,09	98,4	15.873.964,44	90,9	2
46231	Valencia	SIMAT DE LA VALLDIGNA	38.408.612	618.192	1,6	614.804	1,6	37.790.420,00	98,4	37.547.958,71	97,8	2
46059	Valencia	BENIFAIRO DE LA VALLDIGNA	20.062.548	338.377	1,7	278.378	1,4	19.724.170,98	98,3	17.299.656,13	86,2	2
46148	Valencia	LORIGUILLA	72.204.055	1.101.617	1,5	1.101.617	1,5	71.102.437,77	98,5	68.897.070,71	95,4	2
12057	Castelló	ESLIDA	18.331.567	230.448	1,3	184.535	1,0	18.101.118,75	98,7	11.543.197,60	63,0	2
46012	Valencia	ALBORACHE	27.342.185	1.112.480	4,1	208.184	0,8	26.229.705,65	95,9	13.174.108,50	48,2	2
12042	Castelló	CATI	102.421.675	881.770	0,9	817.331	0,8	101.539.905,63	99,1	55.237.060,75	53,9	1
12102	Castelló	SANTA MAGDALENA DE PULPIS	67.206.416	990.044	1,5	990.044	1,5	66.216.372,62	98,5	67.206.416,49	100,0	1
12001	Castelló	ATZENETA DEL MAESTRAT	71.182.864	1.126.894	1,6	987.514	1,4	70.055.969,81	98,4	68.344.451,69	96,0	1
12087	Castelló	PALANQUES	14.511.901	78.401	0,5	78.401	0,5	14.433.500,42	99,5	5.531.430,65	38,1	1
12060	Castelló	FIGUEROLLES	12.400.270	361.574	2,9	109.281	0,9	12.038.696,26	97,1	7.731.300,94	62,3	1
46229	Valencia	SIETE AGUAS	110.435.779	3.112.042	2,8	1.293.352	1,2	107.323.737,00	97,2	92.487.288,74	83,7	1
12063	Castelló	FUENTE LA REINA	7.483.725	65.727	0,9	64.324	0,9	7.417.998,30	99,1	4.616.462,17	61,7	1
12071	Castelló	JERICA	78.637.267	1.568.662	2,0	858.562	1,1	77.068.605,17	98,0	62.689.549,74	79,7	1
46262	Valencia	YESA (LA)	84.805.008	982.399	1,2	963.016	1,1	83.822.609,00	98,8	70.436.744,45	83,1	1
46112	Valencia	CHULILLA	62.778.909	770.411	1,2	770.394	1,2	62.008.497,89	98,8	56.644.722,48	90,2	1
46259	Valencia	VILLARGORDO DEL CABRIEL	72.071.942	1.842.245	2,6	488.988	0,7	70.229.697,90	97,4	36.593.789,27	50,8	1
12100	Castelló	SANT MATEU	64.795.360	731.513	1,1	714.336	1,1	64.063.847,21	98,9	53.999.531,51	83,3	1
46213	Valencia	REQUENA	815.016.201	12.950.437	1,6	6.936.404	0,9	802.065.764,11	98,4	529.152.193,35	64,9	1
12098	Castelló	SALZADELLA (LA)	50.032.743	587.620	1,2	544.780	1,1	49.445.123,73	98,8	43.250.193,42	86,4	1
12112	Castelló	TODOLELLA	33.887.967	417.602	1,2	286.006	0,8	33.470.365,20	98,8	23.097.399,22	68,2	1
46232	Valencia	SINARCAS	102.981.371	1.189.580	1,2	812.923	0,8	101.791.790,62	98,8	65.764.874,32	63,9	1
12041	Castelló	CASTILLO DE VILLAMALEFA	37.755.861	437.637	1,2	385.382	1,0	37.318.224,24	98,8	31.247.247,90	82,8	1
46068	Valencia	BENISSODA	4.081.021	291.723	7,1	21.716	0,5	3.789.297,50	92,9	1.788.351,02	43,8	1
46086	Valencia	CARRICOLA	4.639.224	48.541	1,0	23.624	0,5	4.590.683,16	99,0	1.949.168,07	42,0	1
12083	Castelló	OLOCAU DEL REY	44.170.113	550.045	1,2	236.382	0,5	43.620.068,21	98,8	19.535.474,21	44,2	1
03137	Alacant	VALL DE LAGUAR (LA)	22.553.414	317.922	1,4	222.107	1,0	22.235.492,07	98,6	18.379.874,89	81,5	1

NE	PROVINCIA	Municipio	Superficie termino municipal (m²)	Superficie artificial (m2)	%	Superficie artificial en suelo (m²)	%	Superficie no artificial (m²)	%	Superficie permeable (m²)	%	% de superficie permeable impermeabilizada (m²)
12049	Castelló	COSTUR	21.812.490	257.186	1,2	257.186	1,2	21.555.303,88	98,8	21.295.120,87	97,6	1
12034	Castelló	CALIG	27.025.303	334.807	1,2	291.159	1,1	26.690.495,46	98,8	24.211.241,17	89,6	1
12101	Castelló	SAN RAFAEL DEL RIO	21.182.388	253.561	1,2	253.561	1,2	20.928.826,98	98,8	21.181.702,08	100,0	1
12111	Castelló	TIRIG	42.322.520	349.428	0,8	286.630	0,7	41.973.091,97	99,2	24.087.064,37	56,9	1
12075	Castelló	MATA DE MORELLA (LA)	15.014.135	177.550	1,2	177.550	1,2	14.836.584,90	98,8	14.966.189,69	99,7	1
46057	Valencia	BENICOLET	11.407.811	218.876	1,9	88.468	0,8	11.188.935,28	98,1	7.541.980,75	66,1	1
46107	Valencia	CHELLA	44.291.638	618.434	1,4	452.650	1,0	43.673.203,47	98,6	38.612.676,34	87,2	1
12129	Castelló	VILLAFRANCA DEL CID/VILAFRANCA	94.028.774	967.991	1,0	957.200	1,0	93.060.782,13	99,0	81.781.004,80	87,0	1
12050	Castelló	COVES DE VINROMA (LES)	136.756.460	1.364.115	1,0	1.246.317	0,9	135.392.344,88	99,0	108.273.182,41	79,2	1
46038	Valencia	ANDILLA	142.573.387	1.729.983	1,2	1.407.401	1,0	140.843.404,02	98,8	122.856.538,70	86,2	1
12121	Castelló	TRAIQUERA	59.999.918	852.679	1,4	653.276	1,1	59.147.239,68	98,6	57.241.662,83	95,4	1
12052	Castelló	CHERT/XERT	82.343.835	563.984	0,7	487.631	0,6	81.779.850,70	99,3	42.862.892,12	52,1	1
46144	Valencia	JARAFUEL	102.757.771	1.006.567	1,0	968.142	0,9	101.751.203,82	99,0	85.565.799,41	83,3	1
03028	Alacant	BENIARRES	20.665.682	430.373	2,1	161.439	0,8	20.235.308,84	97,9	14.450.997,65	69,9	1
12002	Castelló	AIN	12.026.355	99.130	0,8	76.565	0,6	11.927.225,32	99,2	6.864.188,27	57,1	1
46200	Valencia	POBLA DEL DUC (LA)	18.894.902	854.779	4,5	47.563	0,3	18.040.122,70	95,5	4.327.349,66	22,9	1
46036	Valencia	ALPUENTE	138.565.540	2.371.527	1,7	629.412	0,5	136.194.012,81	98,3	58.749.759,79	42,4	1
12134	Castelló	VILAR DE CANES	15.867.798	152.118	1,0	148.153	0,9	15.715.680,41	99,0	13.907.850,57	87,6	1
12142	Castelló	ZUCAINA	51.569.674	575.609	1,1	496.085	1,0	50.994.064,58	98,9	46.729.912,55	90,6	1
03022	Alacant	BENASAU	9.317.058	165.600	1,8	24.976	0,3	9.151.458,20	98,2	2.431.477,79	26,1	1
03003	Alacant	AGRES	25.510.303	349.367	1,4	159.121	0,6	25.160.935,66	98,6	15.929.405,92	62,4	1
03084	Alacant	LORCHA/ORXA (L')	32.271.073	324.681	1,0	299.201	0,9	31.946.391,85	99,0	30.154.238,25	93,4	1
46263	Valencia	ZARRA	49.679.414	427.989	0,9	397.245	0,8	49.251.425,37	99,1	40.153.696,92	80,8	1
46041	Valencia	ARAS DE LOS OLMOS	75.865.182	626.598	0,8	603.627	0,8	75.238.584,49	99,2	61.085.791,30	80,5	1
12061	Castelló	FORCALL	39.139.757	332.517	0,8	265.311	0,7	38.807.240,66	99,2	27.217.613,90	69,5	1
46158	Valencia	MACASTRE	36.940.720	934.167	2,5	266.704	0,7	36.006.553,63	97,5	27.493.232,92	74,4	1
03127	Alacant	TARBENA	31.475.519	324.603	1,0	149.833	0,5	31.150.916,02	99,0	15.636.585,94	49,7	1
03083	Alacant	JIJONA/XIXONA	163.932.690	2.487.081	1,5	889.115	0,5	161.445.608,56	98,5	93.519.653,38	57,0	1
03027	Alacant	BENIARDA	15.488.151	102.268	0,7	98.660	0,6	15.385.882,44	99,3	10.408.775,06	67,2	1
46018	Valencia	ALCUBLAS	43.496.909	416.908	1,0	378.053	0,9	43.080.001,29	99,0	39.889.813,34	91,7	1
03086	Alacant	MILLENA	9.703.458	98.481	1,0	26.804	0,3	9.604.977,28	99,0	2.857.764,30	29,5	1
12119	Castelló	TORRE D'EN BESORA (LA)	11.977.897	100.385	0,8	100.385	0,8	11.877.512,62	99,2	10.727.683,55	89,6	1
03073	Alacant	GORGA	9.283.458	225.664	2,4	22.649	0,2	9.057.793,99	97,6	2.431.156,61	26,2	1
03075	Alacant	CASTELL DE GUADALEST (EL)	16.105.631	191.680	1,2	105.762	0,7	15.913.951,09	98,8	11.582.841,63	71,9	1
46104	Valencia	QUATRETONDA	43.663.749	841.879	1,9	281.918	0,6	42.821.869,82	98,1	31.192.620,03	71,4	1
12078	Castelló	MONTAN	34.196.987	209.556	0,6	165.546	0,5	33.987.430,67	99,4	18.388.916,45	53,8	1
46047	Valencia	BELGIDA	17.251.843	463.403	2,7	49.902	0,3	16.788.439,75	97,3	5.700.239,11	33,0	1
12123	Castelló	VALLAT	5.078.960	42.663	0,8	42.663	0,8	5.036.297,47	99,2	4.894.165,94	96,4	1
03037	Alacant	BENIMANTELL	38.020.637	236.953	0,6	236.131	0,6	37.783.684,13	99,4	27.731.465,86	72,9	1

NE	PROVINCIA	Municipio	Superficie termino municipal (m²)	Superficie artificial (m2)	%	Superficie artificial en suelo (m²)	%	Superficie no artificial (m²)	%	Superficie permeable (m²)	%	% de superficie permeable impermeabilizada (m²)
12018	Castelló	AZUEBAR	23.427.323	157.315	0,7	139.464	0,6	23.270.007,97	99,3	16.396.599,27	70,0	1
46044	Valencia	AYORA	446.188.386	3.782.785	0,8	3.235.554	0,7	442.405.600,92	99,2	384.785.440,77	86,2	1
46254	Valencia	VENTA DEL MORO	271.583.310	1.656.971	0,6	551.852	0,2	269.926.338,96	99,4	66.540.929,63	24,5	1
46247	Valencia	TUEJAR	121.087.467	876.746	0,7	756.304	0,6	120.210.720,46	99,3	91.916.429,77	75,9	1
46092	Valencia	CASTIELFABIB	108.959.094	972.367	0,9	543.320	0,5	107.986.726,66	99,1	66.264.815,27	60,8	1
12091	Castelló	PORTELL DE MORELLA	49.544.494	427.431	0,9	375.781	0,8	49.117.062,97	99,1	47.693.323,09	96,3	1
46073	Valencia	BOLBAITE	40.620.849	320.014	0,8	320.014	0,8	40.300.834,68	99,2	40.620.848,64	100,0	1
12137	Castelló	VILLORES	5.314.932	40.068	0,8	40.068	0,8	5.274.863,67	99,2	5.099.930,38	96,0	1
12141	Castelló	ZORITA DEL MAESTRAZGO	69.463.968	340.309	0,5	315.201	0,5	69.123.659,56	99,5	40.902.314,70	58,9	1
12044	Castelló	CERVERA DEL MAESTRE	93.865.450	665.620	0,7	398.832	0,4	93.199.830,08	99,3	52.095.463,26	55,5	1
12013	Castelló	ARAÑUEL	19.130.313	149.234	0,8	130.987	0,7	18.981.078,89	99,2	17.241.279,58	90,1	1
46050	Valencia	BENAGEBER	69.875.352	490.659	0,7	483.700	0,7	69.384.692,30	99,3	63.959.921,22	91,5	1
12130	Castelló	VILLAHERMOSA DEL RIO	108.529.730	853.537	0,8	557.261	0,5	107.676.192,62	99,2	74.271.080,95	68,4	1
12026	Castelló	BENASAL	79.309.141	642.820	0,8	518.884	0,7	78.666.321,12	99,2	69.254.590,71	87,3	1
46234	Valencia	SOT DE CHERA	34.002.852	247.952	0,7	232.846	0,7	33.754.899,26	99,3	31.557.875,99	92,8	1
12059	Castelló	FANZARA	35.035.556	242.481	0,7	208.078	0,6	34.793.074,72	99,3	28.501.827,41	81,4	1
46150	Valencia	LLUTXENT	40.907.938	638.094	1,6	191.143	0,5	40.269.843,60	98,4	26.356.999,66	64,4	1
12118	Castelló	TORRECHIVA	11.917.071	83.100	0,7	83.100	0,7	11.833.970,77	99,3	11.519.325,84	96,7	1
12125	Castelló	VALL DE ALMONACID	20.746.750	140.222	0,7	116.742	0,6	20.606.528,24	99,3	16.384.349,64	79,0	1
12046	Castelló	CIRAT	41.230.672	273.591	0,7	225.209	0,5	40.957.081,38	99,3	31.746.933,53	77,0	1
12039	Castelló	CASTELLNOVO	19.461.405	288.819	1,5	119.816	0,6	19.172.586,34	98,5	17.009.400,18	87,4	1
12068	Castelló	HERBES	26.756.130	194.304	0,7	172.272	0,6	26.561.825,68	99,3	24.466.908,36	91,4	1
46185	Valencia	OTOS	8.010.883	243.277	3,0	20.759	0,3	7.767.606,13	97,0	2.949.986,80	36,8	1
46118	Valencia	ENGUERA	241.864.923	2.355.748	1,0	1.628.356	0,7	239.509.175,02	99,0	234.151.135,60	96,8	1
12045	Castelló	CINCTORRES	35.018.416	232.747	0,7	232.747	0,7	34.785.668,30	99,3	33.615.468,86	96,0	1
03010	Alacant	ALFAFARA	19.769.201	257.288	1,3	63.683	0,3	19.511.913,22	98,7	9.257.782,36	46,8	1
12006	Castelló	ALCUDIA DE VEO	30.732.098	228.270	0,7	164.688	0,5	30.503.827,99	99,3	24.738.273,47	80,5	1
12105	Castelló	SIERRA ENGARCERAN	82.144.231	532.608	0,6	493.110	0,6	81.611.623,28	99,4	74.094.497,02	90,2	1
46069	Valencia	BENISUERA	3.037.767	93.581	3,1	11.297	0,4	2.944.186,10	96,9	1.715.921,07	56,5	1
12048	Castelló	CORTES DE ARENOSO	81.317.537	594.085	0,7	253.893	0,3	80.723.451,98	99,3	38.642.663,13	47,5	1
12096	Castelló	ROSSELL	74.970.334	576.070	0,8	461.294	0,6	74.394.263,59	99,2	70.488.493,59	94,0	1
12012	Castelló	ALTURA	129.841.498	1.573.349	1,2	627.882	0,5	128.268.148,97	98,8	97.124.011,96	74,8	1
12080	Castelló	MORELLA	413.919.925	3.364.946	0,8	1.833.126	0,4	410.554.978,59	99,2	288.945.165,04	69,8	1
46108	Valencia	CHERA	54.335.109	333.830	0,6	333.830	0,6	54.001.278,36	99,4	53.747.003,28	98,9	1
12014	Castelló	ARES DEL MAESTRE	118.809.019	587.410	0,5	452.779	0,4	118.221.608,48	99,5	73.493.944,65	61,9	1
12079	Castelló	MONTANEJOS	37.963.717	404.249	1,1	182.333	0,5	37.559.468,67	98,9	29.743.184,28	78,3	1
46079	Valencia	CALLES	67.156.889	513.978	0,8	345.524	0,5	66.642.910,73	99,2	56.458.780,61	84,1	1
03054	Alacant	CASTELL DE CASTELLS	45.903.676	311.082	0,7	246.907	0,5	45.592.594,15	99,3	40.981.115,41	89,3	1
46124	Valencia	FONTANARS DELS ALFORINS	74.991.470	724.936	1,0	332.286	0,4	74.266.533,57	99,0	55.547.117,41	74,1	1

NE	PROVINCIA	Municipio	Superficie termino municipal (m²)	Superficie artificial (m2)	%	Superficie artificial en suelo (m²)	%	Superficie no artificial (m²)	%	Superficie permeable (m²)	%	% de superficie permeable impermeabilizada (m²)
12113	Castelló	TOGA	13.498.252	78.063	0,6	75.426	0,6	13.420.189,02	99,4	12.763.191,98	94,6	1
12076	Castelló	MATET	14.821.583	75.871	0,5	75.871	0,5	14.745.712,03	99,5	12.839.951,36	86,6	1
12008	Castelló	ALGIMIA DE ALMONACID	20.140.428	206.523	1,0	61.491	0,3	19.933.905,29	99,0	10.636.160,36	52,8	1
12065	Castelló	GAIBIEL	18.262.496	90.914	0,5	90.914	0,5	18.171.581,23	99,5	15.763.547,44	86,3	1
46001	Valencia	ADEMUZ	100.681.351	858.891	0,9	383.862	0,4	99.822.459,98	99,1	66.713.561,72	66,3	1
46106	Valencia	CHELVA	190.166.409	951.269	0,5	840.307	0,4	189.215.140,25	99,5	154.238.533,82	81,1	1
12097	Castelló	SACAÑET	30.541.338	159.547	0,5	154.829	0,5	30.381.790,54	99,5	28.471.785,01	93,2	1
46261	Valencia	YATOVA	120.079.222	883.467	0,7	455.759	0,4	119.195.754,84	99,3	84.277.640,67	70,2	1
03016	Alacant	ALMUDAINA	8.547.193	78.996	0,9	19.158	0,2	8.468.197,25	99,1	3.594.223,44	42,1	1
46115	Valencia	DOS AGUAS	120.722.438	1.064.018	0,9	566.669	0,5	119.658.420,42	99,1	109.207.880,34	90,5	1
03057	Alacant	CONFRIDES	39.774.095	345.293	0,9	173.020	0,4	39.428.802,93	99,1	33.521.609,04	84,3	1
12015	Castelló	ARGELITA	15.212.921	67.597	0,4	67.597	0,4	15.145.324,54	99,6	13.519.938,22	88,9	0
12131	Castelló	VILLAMALUR	19.410.849	51.530	0,3	51.530	0,3	19.359.318,47	99,7	10.424.098,77	53,7	0
46167	Valencia	MILLARES	105.508.910	540.193	0,5	491.960	0,5	104.968.717,14	99,5	101.554.543,04	96,3	0
12093	Castelló	POBLA DE BENIFASSA (LA)	135.617.166	889.200	0,7	601.087	0,4	134.727.965,68	99,3	124.729.542,98	92,0	0
46902	Valencia	GATOVA	30.342.543	212.291	0,7	64.630	0,2	30.130.252,60	99,3	13.891.494,09	45,8	0
12110	Castelló	TERESA	19.793.045	161.004	0,8	67.610	0,3	19.632.040,91	99,2	14.731.211,05	74,4	0
03134	Alacant	VALL D'ALCALA (LA)	23.666.217	103.530	0,4	79.389	0,3	23.562.686,66	99,6	17.339.767,74	73,3	0
46091	Valencia	CASTELLONET DE LA CONQUESTA	5.623.919	118.400	2,1	15.986	0,3	5.505.519,31	97,9	3.517.645,97	62,5	0
03085	Alacant	LLIBER	21.972.516	99.655	0,5	99.655	0,5	21.872.860,65	99,5	21.972.515,93	100,0	0
12058	Castelló	ESPADILLA	12.082.529	70.242	0,6	53.013	0,4	12.012.286,75	99,4	11.841.378,60	98,0	0
03132	Alacant	TORREMANZANAS/TORRE DE LES MAÇANES (LA)	36.705.341	113.992	0,3	113.992	0,3	36.591.349,13	99,7	25.811.121,57	70,3	0
03135	Alacant	VALL DE EBO	32.312.467	119.341	0,4	119.341	0,4	32.193.125,80	99,6	27.225.926,24	84,3	0
03033	Alacant	BENIFATO	12.020.131	54.597	0,5	47.311	0,4	11.965.534,00	99,5	10.839.903,72	90,2	0
03067	Alacant	FACHECA	10.492.152	81.336	0,8	27.395	0,3	10.410.815,70	99,2	6.442.343,29	61,4	0
12092	Castelló	PUEBLA DE ARENOSO	42.483.814	288.409	0,7	119.904	0,3	42.195.404,78	99,3	28.883.546,96	68,0	0
12073	Castelló	LUDIENTE	31.513.478	131.574	0,4	121.876	0,4	31.381.903,71	99,6	29.484.060,88	93,6	0
46241	Valencia	TITAGUAS	64.014.963	587.736	0,9	160.610	0,3	63.427.227,61	99,1	40.094.466,17	62,6	0
12115	Castelló	TORO (EL)	109.681.173	453.208	0,4	376.796	0,3	109.227.964,75	99,6	94.326.529,10	86,0	0
46206	Valencia	QUESA	72.722.164	274.378	0,4	262.355	0,4	72.447.785,37	99,6	65.682.534,10	90,3	0
46246	Valencia	TOUS	128.591.644	864.206	0,7	484.273	0,4	127.727.437,18	99,3	124.945.464,05	97,2	0
12055	Castelló	CHODOS/XODOS	44.509.969	193.402	0,4	144.214	0,3	44.316.567,46	99,6	39.232.371,80	88,1	0
12043	Castelló	CAUDIEL	62.446.340	402.004	0,6	160.748	0,3	62.044.336,05	99,4	44.120.382,75	70,7	0
03136	Alacant	VALL DE GALLINERA	54.285.301	531.696	1,0	146.619	0,3	53.753.605,50	99,0	41.567.220,83	76,6	0
03106	Alacant	PLANES	39.599.210	490.871	1,2	57.825	0,1	39.108.339,28	98,8	16.500.044,46	41,7	0
12022	Castelló	BEJIS	42.385.047	212.423	0,5	90.943	0,2	42.172.623,39	99,5	25.953.097,12	61,2	0
46099	Valencia	CORTES DE PALLAS	231.811.783	857.305	0,4	690.803	0,3	230.954.477,13	99,6	205.389.407,09	88,6	0
12037	Castelló	CASTELL DE CABRES	30.561.310	158.627	0,5	89.807	0,3	30.402.682,67	99,5	27.170.672,30	88,9	0
46087	Valencia	CASAS ALTAS	15.620.866	154.873	1,0	31.614	0,2	15.465.992,59	99,0	10.199.937,25	65,3	0



NE	PROVINCIA	Municipio	Superficie termino municipal (m²)	Superficie artificial (m2)	%	Superficie artificial en suelo (m²)	%	Superficie no artificial (m²)	%	Superficie permeable (m²)	%	% de superficie permeable impermeabilizada (m²)
12038	Castelló	CASTELLFORT	66.777.494	196.750	0,3	196.750	0,3	66.580.744,81	99,7	66.777.491,89	100,0	0
03103	Alacant	PENAGUILA	50.004.921	246.606	0,5	71.918	0,1	49.758.314,96	99,5	26.235.579,53	52,5	0
46175	Valencia	MONTICHELVO	8.119.401	169.624	2,1	7.288	0,1	7.949.777,15	97,9	2.752.658,16	33,9	0
12139	Castelló	VISTABELLA DEL MAESTRAZGO	150.814.911	577.529	0,4	353.770	0,2	150.237.381,78	99,6	134.662.513,62	89,3	0
46043	Valencia	AIELO DE RUGAT	7.669.274	183.145	2,4	11.358	0,1	7.486.129,51	97,6	4.424.582,72	57,7	0
12017	Castelló	AYODAR	23.817.924	69.981	0,3	48.113	0,2	23.747.943,25	99,7	19.091.938,82	80,2	0
46196	Valencia	PINET	11.928.330	32.505	0,3	25.182	0,2	11.895.825,85	99,7	10.318.789,06	86,5	0
46224	Valencia	SEGART	6.711.451	28.974	0,4	7.435	0,1	6.682.477,29	99,6	3.267.810,22	48,7	0
12072	Castelló	LUCENA DEL CID	136.804.698	790.829	0,6	198.054	0,1	136.013.868,49	99,4	88.026.588,52	64,3	0
03112	Alacant	RELLEU	77.961.929	583.212	0,7	105.883	0,1	77.378.716,23	99,3	47.100.661,61	60,4	0
46088	Valencia	CASAS BAJAS	23.128.619	196.482	0,8	38.873	0,2	22.932.137,28	99,2	17.487.520,52	75,6	0
12025	Castelló	BENAFIGOS	36.243.508	80.493	0,2	80.493	0,2	36.163.014,37	99,8	36.243.507,62	100,0	0
46252	Valencia	VALLANCA	56.376.915	123.871	0,2	106.153	0,2	56.253.043,96	99,8	48.959.231,29	86,8	0
12088	Castelló	PAVIAS	14.710.848	26.303	0,2	26.303	0,2	14.684.545,15	99,8	12.329.678,87	83,8	0
12007	Castelló	ALFONDEGUILLA	28.273.943	78.217	0,3	41.717	0,1	28.195.726,34	99,7	20.248.717,51	71,6	0
12114	Castelló	TORAS	16.541.244	191.505	1,2	20.652	0,1	16.349.739,70	98,8	10.233.180,34	61,9	0
46239	Valencia	TERESA DE COFRENTES	111.888.963	217.753	0,2	193.246	0,2	111.671.210,09	99,8	96.270.253,04	86,0	0
46071	Valencia	BICORP	136.357.051	297.146	0,2	242.448	0,2	136.059.905,76	99,8	122.164.785,54	89,6	0
12036	Castelló	CANET LO ROIG	68.745.501	126.126	0,2	126.126	0,2	68.619.375,01	99,8	63.847.831,02	92,9	0
03124	Alacant	SELLA	39.113.086	317.804	0,8	18.876	0,0	38.795.281,87	99,2	9.683.975,40	24,8	0
12051	Castelló	CULLA	116.254.029	251.827	0,2	214.245	0,2	116.002.202,40	99,8	111.120.502,92	95,6	0
46142	Valencia	JALANCE	94.953.503	601.170	0,6	142.544	0,2	94.352.333,02	99,4	75.570.140,36	79,6	0
46133	Valencia	GESTALGAR	69.764.142	219.751	0,3	107.644	0,2	69.544.391,17	99,7	60.047.986,43	86,1	0
03045	Alacant	BOLLULLA	13.254.550	111.514	0,8	14.074	0,1	13.143.035,79	99,2	7.884.124,31	59,5	0
12103	Castelló	SARRATELLA	18.335.520	23.069	0,1	23.069	0,1	18.312.451,52	99,9	16.844.578,30	91,9	0
46226	Valencia	SEMPERE	3.766.625	37.494	1,0	1.997	0,1	3.729.131,00	99,0	1.804.103,23	47,9	0
03048	Alacant	CALLOSA D'EN SARRIA	34.279.422	996.860	2,9	3.277	0,0	33.282.561,71	97,1	3.023.166,98	8,8	0
12108	Castelló	SUERAS/SUERA	22.074.722	114.404	0,5	15.271	0,1	21.960.318,34	99,5	14.090.812,98	63,8	0
12056	Castelló	CHOVAR	18.214.348	95.085	0,5	13.776	0,1	18.119.263,01	99,5	12.892.646,42	70,8	0
46201	Valencia	PUEBLA DE SAN MIGUEL	63.899.160	44.367	0,1	44.367	0,1	63.854.792,51	99,9	58.293.568,10	91,2	0
03039	Alacant	BENIMASSOT	9.594.953	89.342	0,9	2.486	0,0	9.505.611,16	99,1	4.064.617,16	42,4	0
03130	Alacant	TOLLOS	14.392.186	49.928	0,3	6.604	0,0	14.342.258,16	99,7	12.611.536,84	87,6	0
12127	Castelló	VALLIBONA	91.296.769	28.909	0,0	27.196	0,0	91.267.859,55	100,0	63.205.535,58	69,2	0
12010	Castelló	ALMEDIJAR	21.498.132	67.433	0,3	4.426	0,0	21.430.698,72	99,7	12.474.524,87	58,0	0
03020	Alacant	BALONES	11.147.491	117.014	1,0	1.526	0,0	11.030.476,58	99,0	5.874.346,10	52,7	0
12133	Castelló	VILLANUEVA DE VIVER	5.796.149	32.231	0,6	626	0,0	5.763.917,88	99,4	2.421.397,61	41,8	0
03032	Alacant	BENIFALLIM	13.404.367	21.620	0,2	0	0,0	13.382.747,42	99,8	5.274.321,80	39,3	0
03036	Alacant	BENILLUP	3.328.874	90.396	2,7	0	0,0	3.238.478,23	97,3	488.817,76	14,7	0
03038	Alacant	BENIMARFULL	5.863.583	275.311	4,7	0	0,0	5.588.271,96	95,3	329.973,70	5,6	0

INE	PROVINCIA	Municipio	Superficie termino municipal (m²)	Superficie artificial (m2)	%	Superficie artificial en suelo (m²)	%	Superficie no artificial (m²)	%	Superficie permeable (m²)	%	% de superficie permeable impermeabilizada (m²)
03068	Alacant	FAMORCA	9.703.858	76.181	0,8	0	0,0	9.627.676,95	99,2	5.556.340,06	57,3	0
03072	Alacant	GAIANES	9.382.889	254.692	2,7	0	0,0	9.128.197,25	97,3	2.529.368,52	27,0	0
03060	Alacant	QUATRETONDETA	16.330.725	40.293	0,2	0	0,0	16.290.432,14	99,8	6.849.495,96	41,9	0
12064	Castelló	FUENTES DE AYODAR	11.059.111	46.125	0,4	0	0,0	11.012.985,70	99,6	8.373.189,82	75,7	0
12069	Castelló	HIGUERAS	11.849.382	14.565	0,1	0	0,0	11.834.817,13	99,9	6.038.222,32	51,0	0
12116	Castelló	TORRALBA DEL PINAR	20.758.564	25.946	0,1	0	0,0	20.732.617,64	99,9	12.648.899,94	60,9	0
46056	Valencia	BENIATJAR	11.418.587	54.666	0,5	0	0,0	11.363.921,00	99,5	5.572.711,74	48,8	0



## ÍNDICE DE PLANOS

**Plano 01: Masas de agua subterránea de la Comunitat Valenciana**

**Plano 02: Estado global de las Masas de agua subterráneas de la Comunidad Valenciana.**

**Plano 02.1: Estado Cuantitativo de las Masas de agua subterráneas de la Comunidad Valenciana**

**Plano 02.2: Estado Cualitativo de las Masas de agua subterráneas de la Comunidad Valenciana**

**Plano 03: Mapa de permeabilidad de la Comunidad Valenciana**

**Plano 04: Áreas para la recarga natural de acuíferos. SÍNTESIS**

**Plano 04.1: Áreas para la recarga natural de acuíferos. Áreas estratégicas**

**Plano 04.2: Áreas para la recarga natural de acuíferos. Áreas a mejorar**

**Plano 04.3: Áreas para la recarga natural de acuíferos. Áreas con escaso o nulo interés**

**Plano 05: Masas de agua costeras vulnerables a la intrusión marina.**





**Plano 06: Conflictos usos del territorio actuales - Recarga masas de agua subterránea**

**Plano 07: Porcentaje de superficie permeable del municipio impermeabilizada.**

**Plan 08: Porcentaje de superficie permeable impermeabilizada en las Masas de Agua Subterránea**



## Leyenda

-  Masas de agua subterráneas en la CV
-  Confederación hidrográfica del Júcar
-  Confederación hidrográfica del Segura
-  Confederación hidrográfica del Segura
-  Acuífero local o sin interés

Fuente: Confederaciones hidrográficas del Júcar y Segura

## ELABORACIÓN DE UNA CARTOGRAFÍA TERRITORIAL DE LAS PRINCIPALES ZONAS DE RECARGA DE ACUÍFEROS

# 01

### Masas de agua subterránea en la Comunitat Valenciana

Febrero de 2020

Formato original A1+ (840 x 594 mm.)

Escala

Escala gráfica (original)

Sistema de coordenadas

1:400.000

0 5 10 20 km

ETRS 1989 UTM Zona 30N



**GENERALITAT VALENCIANA** Conselleria de Política Territorial, Obres Públiques i Mobilitat



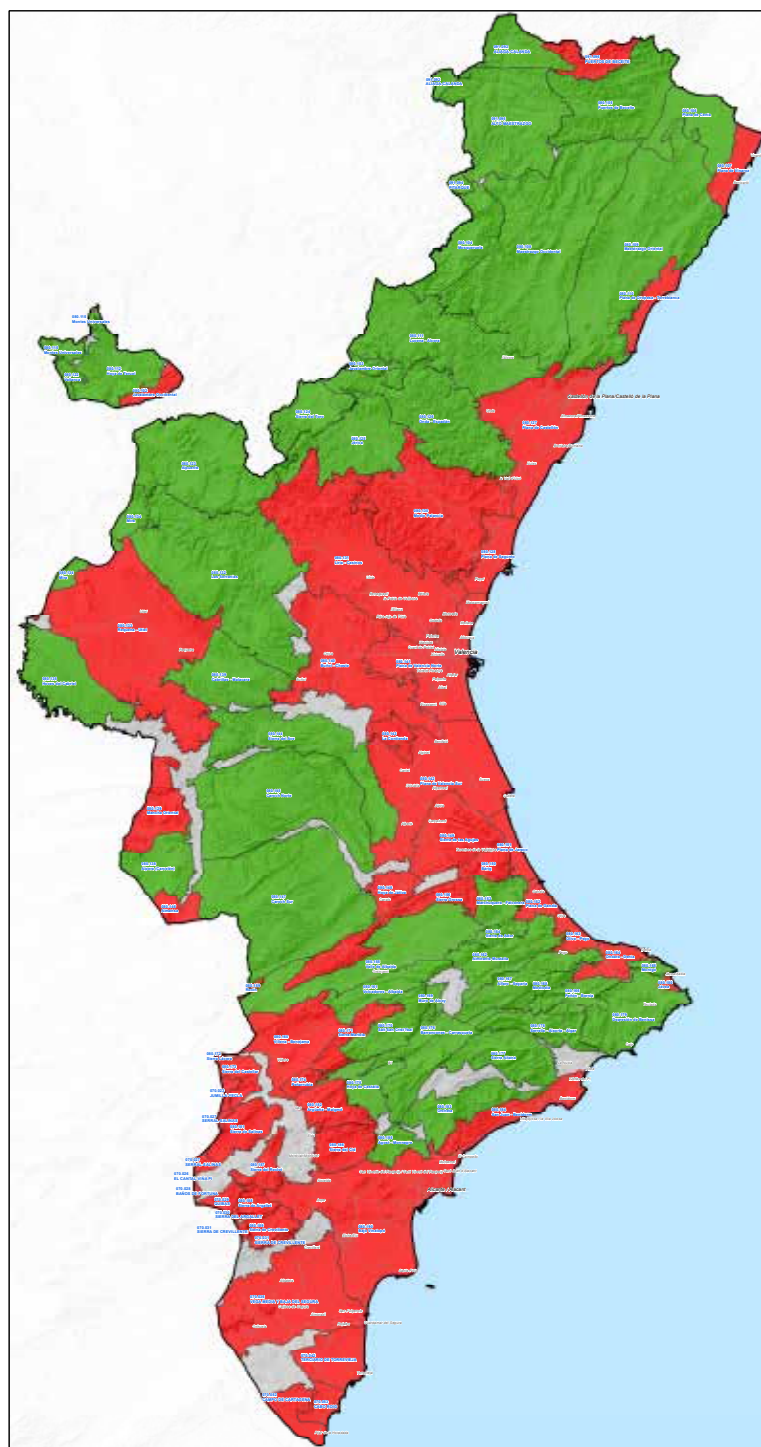

## Legenda

 Masas de agua subterráneas en la CV

ESTADO GLOBAL

 BUEN ESTADO

 MAL ESTADO

Fuente: Confederaciones hidrográficas del Tbr o Júcar y Segura

ELABORACIÓN DE UNA CARTOGRAFÍA TERRITORIAL DE LAS PRINCIPALES ZONAS DE RECARGA DE ACUÍFEROS

## 02 Estado Global de las Masas de agua subterránea en la Comunitat Valenciana

Febrero de 2020

Formato original A1+ (840 x 594 mm.)

Escala

Escala gráfica (original)

Sistema de coordenadas

1:400.000

0 5 10 20 Km

ETRS 1989 UTM Zona 30N



GENERALITAT VALENCIANA  
Conselleria de Política Territorial, Obres Públiques i Mobilitat



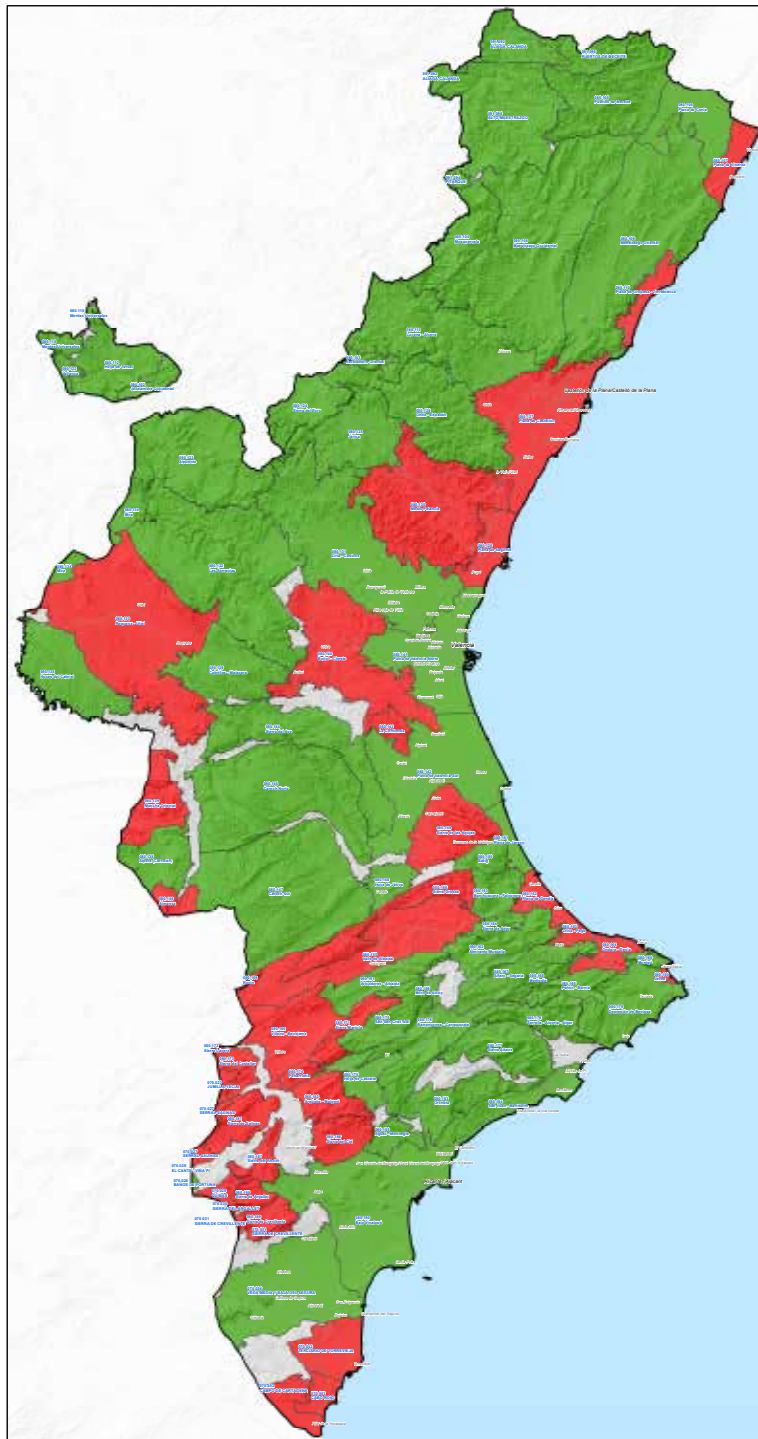

Leyenda

 Masas de agua subterráneas en la CV

ESTADO CUANTITATIVO

 BUEN ESTADO

 MAL ESTADO

Fuente: Confederaciones hidrográficas del Br o Júcar y Segura

ELABORACIÓN DE UNA CARTOGRAFÍA TERRITORIAL DE LAS PRINCIPALES ZONAS DE RECARGA DE ACUÍFEROS

**02.1** Estado Cuantitativo de las Masas de agua subterránea en la Comunitat Valenciana

Febrero de 2020

Formato original A1+ (840 x 594 mm.)

Escala

Escala gráfica (original)

Sistema de coordenadas

1:400.000

0 5 10 20 km

ETRS 1989 UTM Zona 30N



GENERALITAT VALENCIANA | Conselleria de Política Territorial, Obres Públiques i Mobilitat



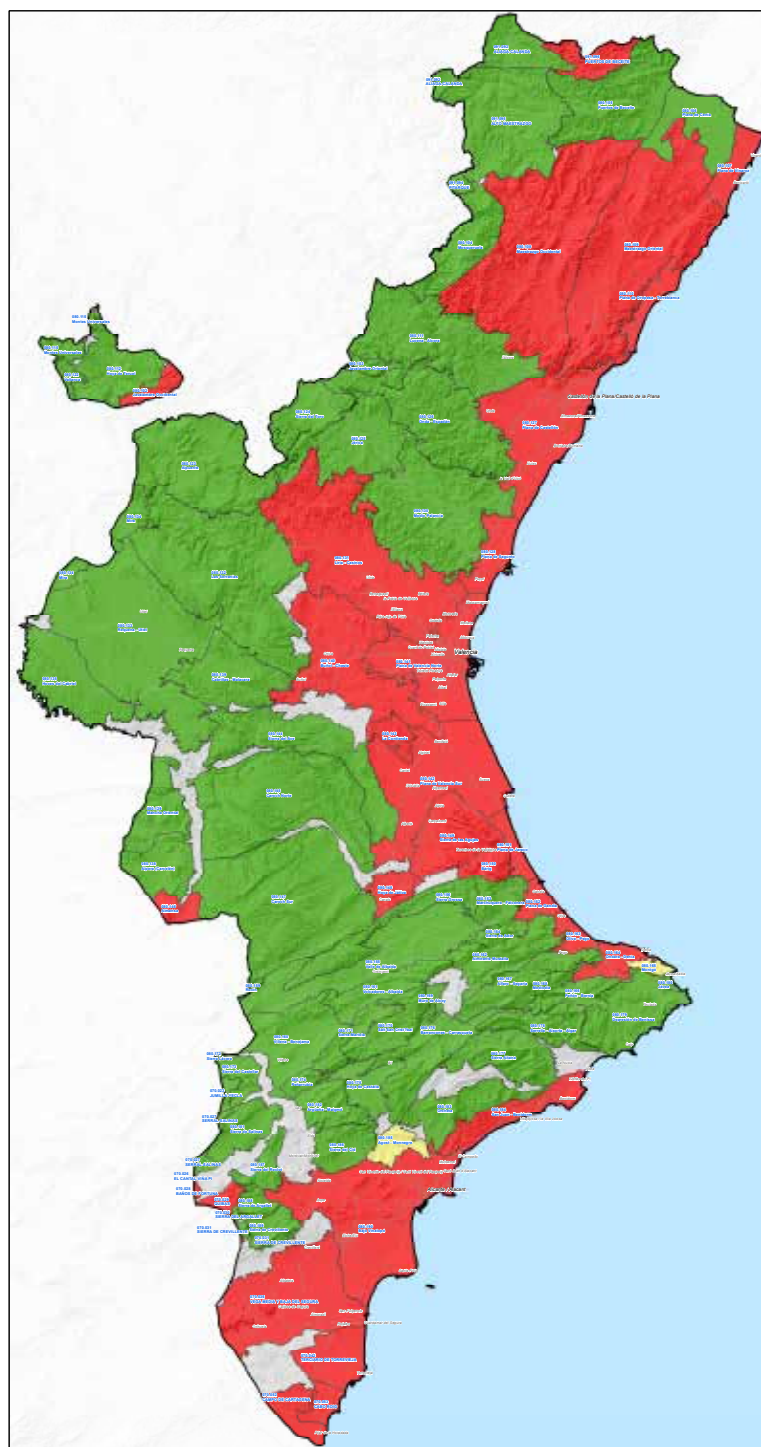

Legenda

 Masas de agua subterráneas en la CV

ESTADO CUALITATIVO

 BUEN ESTADO

 MAL ESTADO

 NO EVALUADO

Fuente: Confederaciones hidrográficas del Ibera y Segura

ELABORACIÓN DE UNA CARTOGRAFÍA TERRITORIAL DE LAS PRINCIPALES ZONAS DE RECARGA DE ACUÍFEROS

**02.2** Estado Cualitativo de las Masas de agua subterránea en la Comunitat Valenciana

Febrero de 2020

Formato original A1+ (840 x 594 mm.)

Escala

Escala gráfica (original)

Sistema de coordenadas

1:400.000

0 5 10 20 Km

ETRS 1989 UTM Zona 30N



GENERALITAT VALENCIANA | Conselleria de Política Territorial, Obres Públiques i Mobilitat





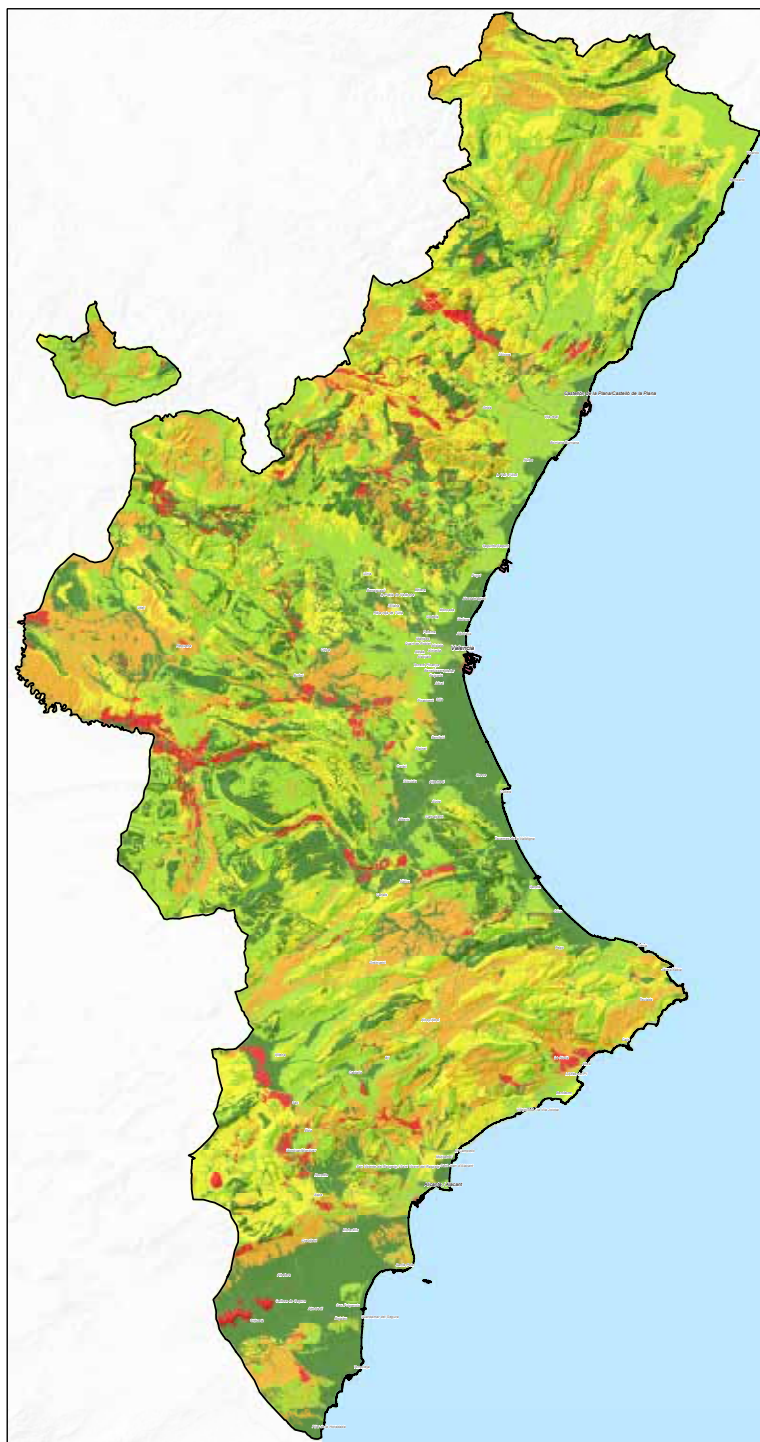

Leyenda

PERMEABILIDAD



Fuente: EVREN

ELABORACIÓN DE UNA CARTOGRAFÍA TERRITORIAL DE LAS PRINCIPALES ZONAS DE RECARGA DE ACUÍFEROS

03

Mapa de permeabilidad en la Comunitat Valenciana

Febrero de 2020

Formato original A1+ (840 x 594 mm.)

Escala

Escala gráfica (original)

Sistema de coordenadas

1:400.000

0 5 10 20 km

ETRS 1989 UTM Zona 30N





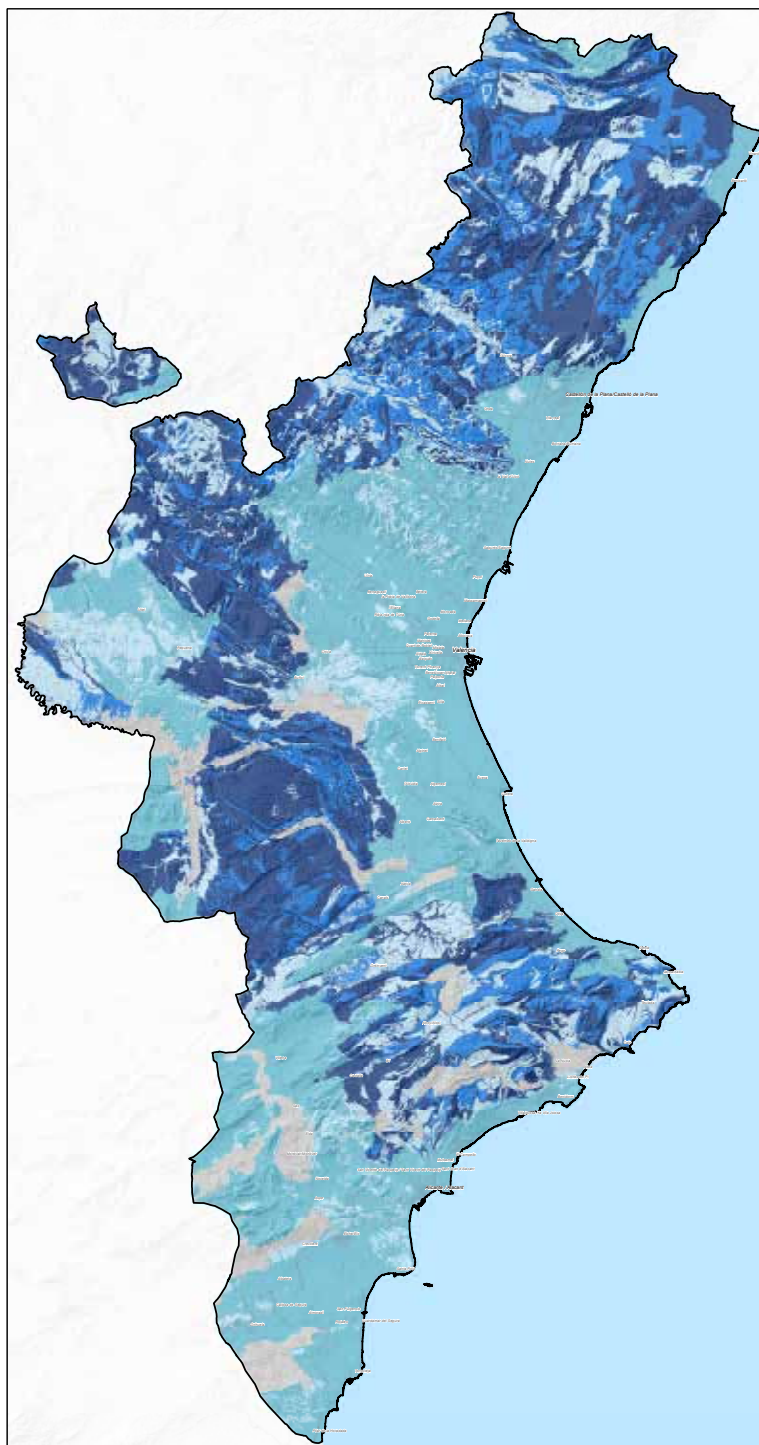

GENERALITAT VALENCIANA | Conselleria de Política Territorial, Obres Públiques i Mobilitat





## Legenda

### Áreas críticas para la recarga de acuíferos

-  1. Áreas estratégicas 1
-  2. Áreas estratégicas 2
-  3. Áreas a mejorar
-  4. Áreas con escaso interés
-  5. Zonas sin interés

Fuente: Elaboración propia

## ELABORACIÓN DE UNA CARTOGRAFÍA TERRITORIAL DE LAS PRINCIPALES ZONAS DE RECARGA DE ACUÍFEROS

### 04 Áreas críticas para la recarga de acuíferos. SÍNTESIS

Febrero de 2020

Formato original A1+ (840 x 594 mm.)

Escala

Escala gráfica (original)

Sistema de coordenadas

1:400.000

0 5 10 20 Km

ETRS 1989 UTM Zona 30N





**GENERALITAT VALENCIANA** Conselleria de Política Territorial, Obres Públiques i Mobilitat

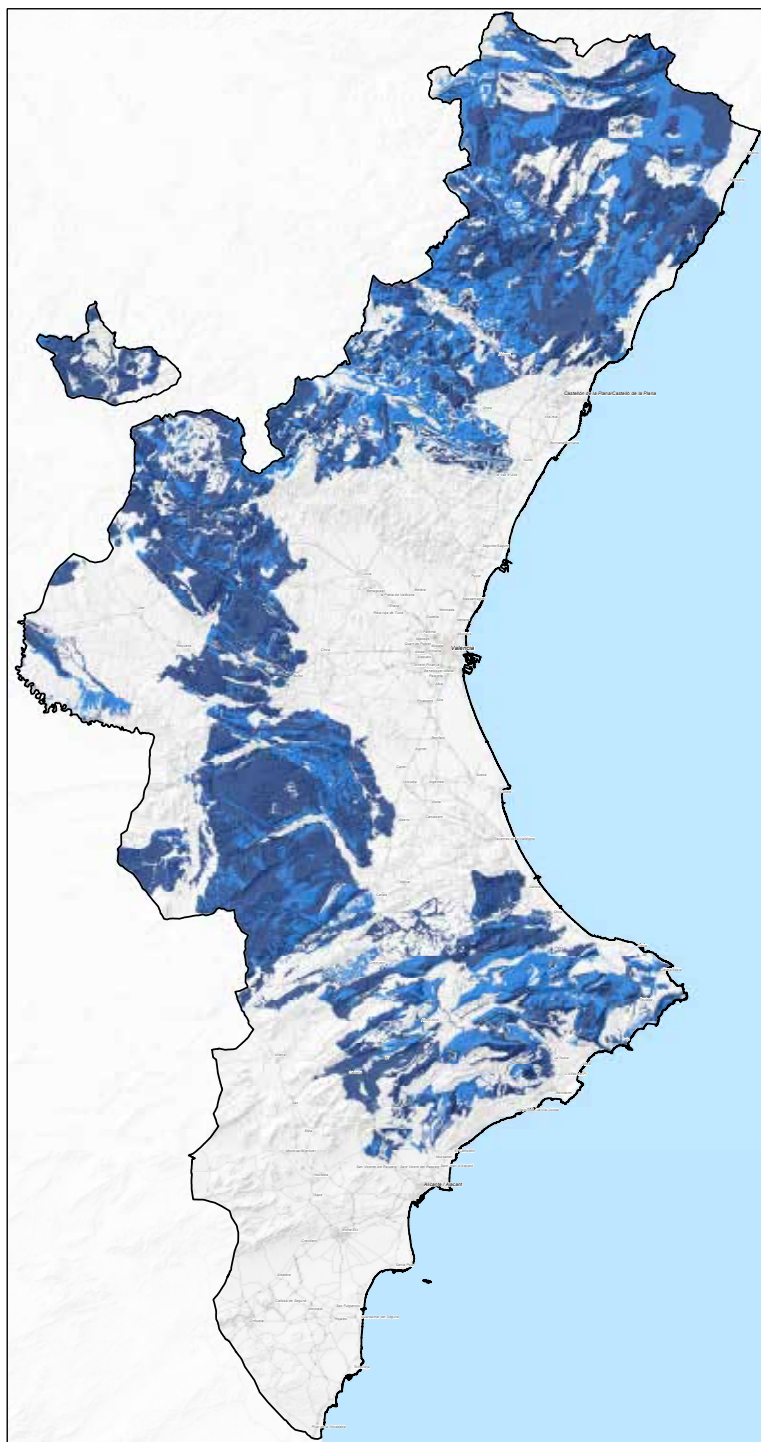



Legenda

Áreas críticas para la recarga de acuíferos

-  1. Áreas estratégicas 1
-  2. Áreas estratégicas 2

Fuente: Elaboración propia

ELABORACIÓN DE UNA CARTOGRAFÍA TERRITORIAL DE LAS PRINCIPALES ZONAS DE RECARGA DE ACUÍFEROS

**04.1** Áreas críticas para la recarga de acuíferos  
ÁREAS ESTRATÉGICAS

Febrero de 2020

Formato original A1+ (840 x 594 mm.)

Escala

Escala gráfica (original)

Sistema de coordenadas

1:400.000

0 5 10 20 km

ETRS 1989 UTM Zona 30N



GENERALITAT VALENCIANA  
Conselleria de Política Territorial, Obres Públiques i Mobilitat



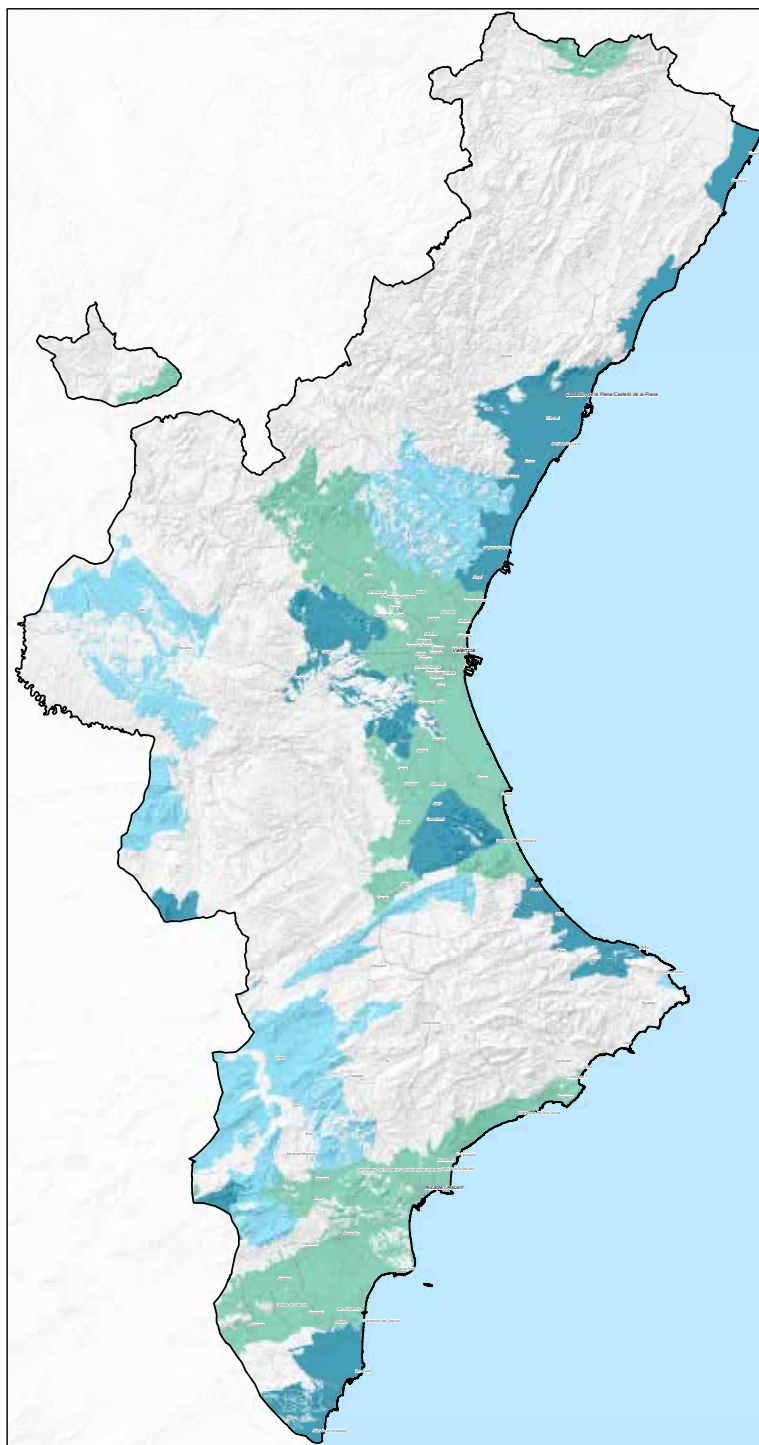

Leyenda

Áreas críticas para la recarga de acuíferos

3. Áreas a mejorar

- 3.1 Áreas en mal estado Cualitativo
- 3.2 Áreas en mal estado Cuantitativo
- 3.3 Áreas en mal estado Cuantitativo y Cualitativo

Fuente: Elaboración propia

ELABORACIÓN DE UNA CARTOGRAFÍA TERRITORIAL DE LAS PRINCIPALES ZONAS DE RECARGA DE ACUÍFEROS

**04.2** Áreas críticas para la recarga de acuíferos  
Áreas a mejorar.

Febrero de 2020

Formato original A1+ (840 x 594 mm.)

Escala

Escala gráfica (original)

Sistema de coordenadas

1:400.000

0 5 10 20 Km

ETRS 1989 UTM Zona 30N



**GENERALITAT VALENCIANA** Conselleria de Política Territorial, Obres Públiques i Mobilitat



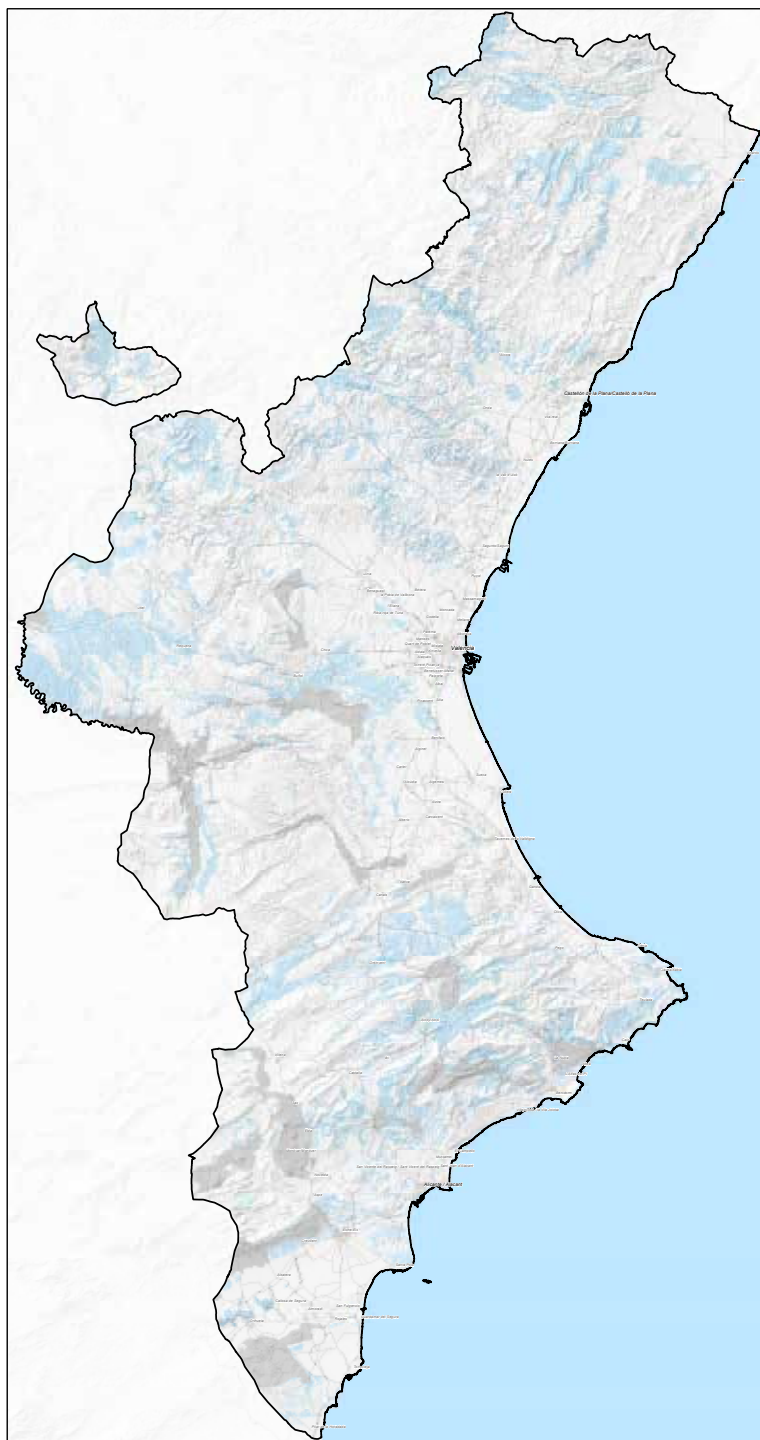

Leyenda

Áreas críticas para la recarga de acuíferos

- 4. Áreas con escaso interés
- 5. Áreas sin interés

Fuente: Elaboración propia

ELABORACIÓN DE UNA CARTOGRAFÍA TERRITORIAL DE LAS PRINCIPALES ZONAS DE RECARGA DE ACUÍFEROS

**04.3** Áreas críticas para la recarga de acuíferos.  
ÁREAS CON ESCASO O NULO INTERÉS

Febrero de 2020

Formato original A1+ (840 x 594 mm.)

Escala

Escala gráfica (original)

Sistema de coordenadas

1:400.000

0 5 10 20 km

ETRS 1989 UTM Zona 30N



GENERALITAT VALENCIANA | Conselleria de Política Territorial, Obres Públiques i Mobilitat





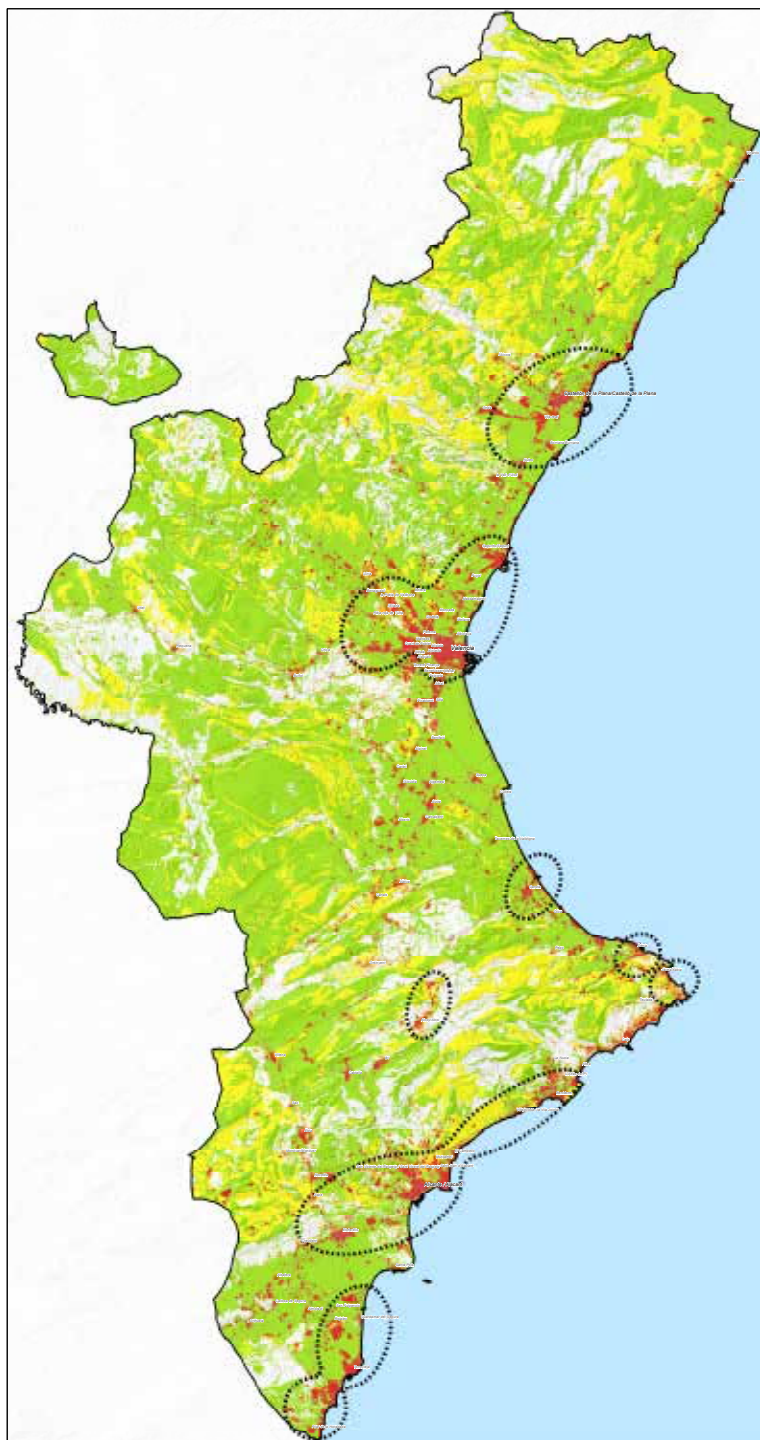

Zonas de elevada impermeabilización artificial de afloramientos permeables



Suelo artificial con permeabilidad media, alta o muy alta

Suelo artificial con permeabilidad baja o muy baja



Áreas con Permeabilidad Alta o Muy Alta



Áreas con Permeabilidad Media

Fuente: EVREN

## ELABORACIÓN DE UNA CARTOGRAFÍA TERRITORIAL DE LAS PRINCIPALES ZONAS DE RECARGA DE ACUÍFEROS

**06**

**Conflictos. Usos del territorio actuales - Recarga de las masas de agua subterráneas**

Febrero de 2020

Formato original A1+ (840 x 594 mm.)

Escala

Escala gráfica (original)

Sistema de coordenadas

1:400.000

0 5 10 20 km

ETRS 1989 UTM Zona 30N



**GENERALITAT VALENCIANA** Conselleria de Política Territorial, Obres Públiques i Mobilitat













