

LIFE TEIXERES

LIFE20 NAT/ES/001128

Conservation and restoration of relict *Taxus baccata* woods



Índice

- Zonas de representatividad del hábitat en la CV.
- Tipos de masas y parcelas.
- Trabajos desarrollados
- Parcelas de trabajo.
- Tratamientos.
- Ubicación.

Zonas de representatividad del hábitat CV.

Alicante.

- Serra d'Aitana.
- Serra Mariola y Font Roja.
- Serra de Bèrnia*.

Castellón.

- Tinença de Benifassà*, Vallivana i Turmell.
- Vilafranca* - Ares del Maestrat*.
- PN Penyagolosa.
- Alt Palància*.

Valencia:

- PN Puebla San Miguel.
- PN Chera - sot de chera.

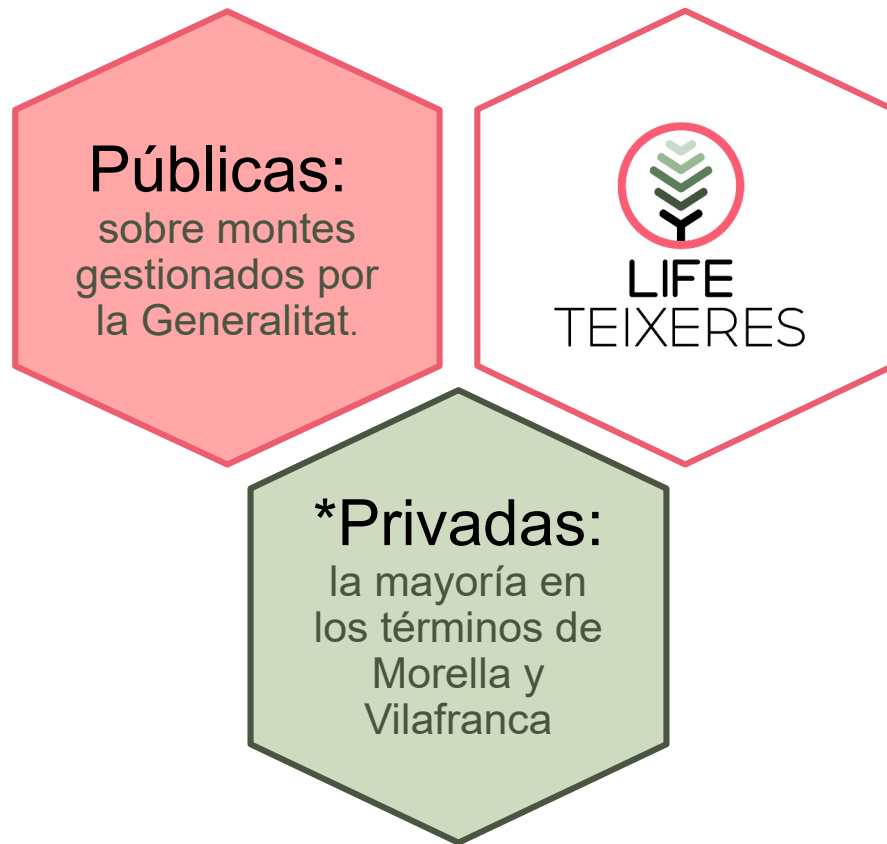

Tipos de masas y parcelas.

- Caracterización de las parcelas de trabajo.

¿Qué tipos de masas encontramos?

Pinares de repoblación.

Pinares post-incendio no gestionados.

Pinares naturales no gestionados.

Carrascal-robleal con signos de carboneo (monte bajo)

Carrascales naturales.

¿Qué tipos de masas queremos?

Naturalizadas.

Biodiversas.

Resilientes.

¿Cómo vamos a tratar las masas?

Gestión Forestal Próxima a la Naturaleza. (Irregularización)



• Actuaciones desarrolladas.

Ejemplos de inventarios realizados en las parcelas del norte de Castellón.

- Peñas del Diablo:
 - Sacañet
 - Titularidad privada.
 - Pinar monoespecifico sin gestión.
 - Estructura semirregular.

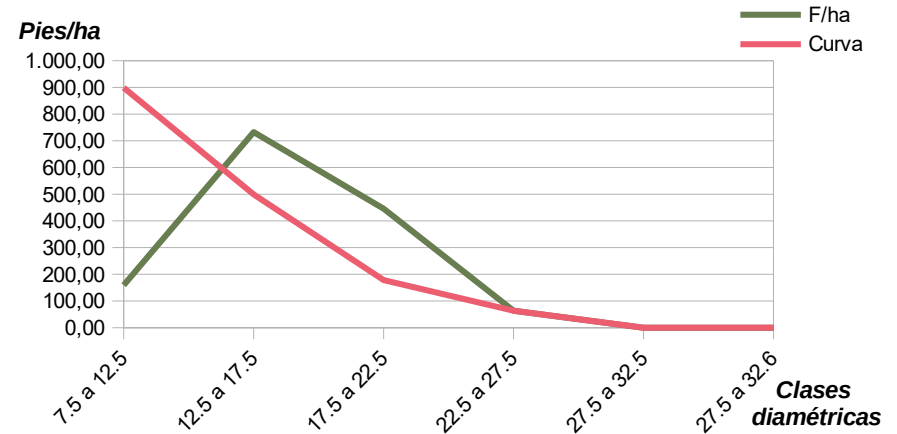

Int	CD	F	F/ha	g	G	Curva	Pies de corta	G corta
7,5 a 12,5	10,00	5,00	159,24	0,008	1,25	898,85	0,00	0,00
12,5 a 17,5	15,00	23,00	732,48	0,018	12,94	499,36	233,12	4,12
17,5 a 22,5	20,00	14,00	445,86	0,031	14,01	178,34	267,52	8,40
22,5 a 27,5	25,00	2,00	63,69	0,049	3,13	63,69	0,00	0,00
27,5 a 32,5	30,00	0,00	0,00	0,071	0,00	0,00	0,00	0,00
27,5 a 32,6	35,00	0,00	0,00	0,096	0,00	0,00	0,00	0,00
32,5 a 37,5	35,00	0,00	0,00	0,096	0,00	0,00	0,00	0,00
37,5 a 42,5	40,00	0,00	0,00	0,126	0,00	0,00	0,00	0,00
42,5 a 47,5	45,00	0,00	0,00	0,159	0,00	0,00	0,00	0,00
47,5 a 52,5	50,00	0,00	0,00	0,196	0,00	0,00	0,00	0,00
52,5 a 57,5	55,00	0,00	0,00	0,238	0,00	0,00	0,00	0,00
		44,00	1.401,27		31,33	1.640,25	500,64	12,52

• Actuaciones desarrolladas.

Ejemplos de inventarios realizados en las parcelas del norte de Castellón.

- Altís:
 - Villahermosa del Río.
 - Titularidad pública.
 - Pinar de pino negral no gestionado.
 - Estructura semirregular con poco reclutamiento.

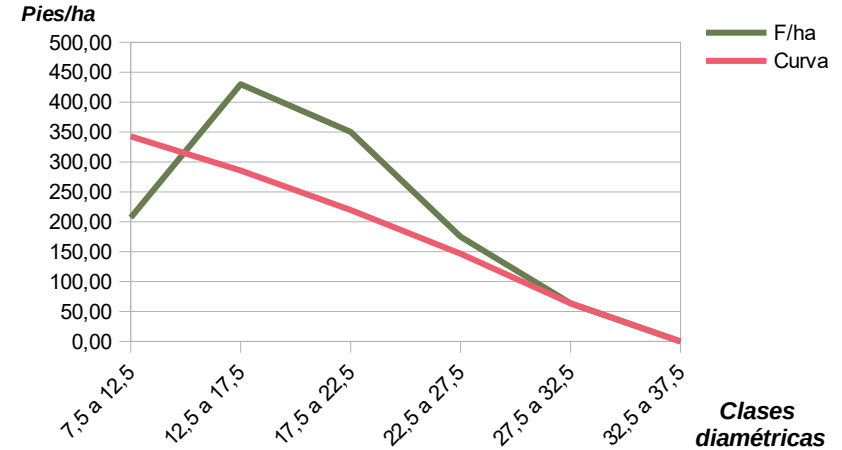

Int	CD	F	F/ha	g	G	Curva	Pies de corta	G corta
7,5 a 12,5	10	13	207,01	0,008	1,63	342,80	0,00	0,00
12,5 a 17,5	15	27	429,94	0,018	7,60	285,67	144,27	2,55
17,5 a 22,5	20	22	350,32	0,031	11,01	219,75	130,57	4,10
22,5 a 27,5	25	11	175,16	0,049	8,60	146,50	28,66	1,41
27,5 a 32,5	30	4	63,69	0,071	4,50	63,69	0,00	0,00
32,5 a 37,5	35	0	0,00	0,096	0,00	0,00	0,00	0,00
37,5 a 42,5	40	0	0,00	0,126	0,00	0,00	0,00	0,00
42,5 a 47,5	45	0	0,00	0,159	0,00	0,00	0,00	0,00
		77	1226,1146		33,33	1.058,41	303,50	8,06

Parcelas de trabajo.

Parcelas con gestión públicas en las que se va a realizar actuaciones

Nombre	Superficie (Ha)	Propiedad	Actuación	LIC	Término Municipal
Umbría de los Tajos	3,88	Público	Selvicultura y plantación	Alt Palancia	Bejís
Barranco del Encallado 1	5,39	Público	Selvicultura y plantación	Alt Palancia	El Toro
Barranco del Encallado 2	0,77	Público	Selvicultura y plantación	Alt Palancia	El Toro
Barranco del Encallado 3	0,26	Público	Selvicultura y plantación	Alt Palancia	El Toro
Barranco del Encallado 4	1,42	Público	Selvicultura y plantación	Alt Palancia	El Toro
Barranco del Encallado 5	1,08	Público	Selvicultura y plantación	Alt Palancia	El Toro
Barranco del Encallado 6	3,38	Público	Selvicultura y plantación	Alt Palancia	El Toro
Umbría Escabia	4,62	Público	Selvicultura y plantación	Alt Palancia	El Toro
Peñas del Diablo	2,95	Privada	Selvicultura y plantación	Alt Palancia	Sacañet y Bejís
Peñas del Diablo	1,65	Pública	Plantación	Alt Palancia	Sacanet
El Tajar	9,61	Público	Selvicultura y plantación	Serra Espadà	Torralba del Pinar
Altís	8,05	Público	Selvicultura y plantación	Penyagolosa	Villahermosa del Río

Parcelas de trabajo.

Huertos clonales/semilleros propuestos en para el norte de la provincia de Castellón

Tratamientos.

- Realización de cortas aplicando la gestión forestal próxima a la naturaleza.

¿Qué tipos de masas encontramos?

- Pinares naturales no gestionados.
 - Se propone la irregularización de la masa realizando ruedos de diferentes diámetros.
 - Anillamiento de 2 a 4 pies por hectárea para crear perturbaciones.
- Carrascal-robleal con signos de carboneo (monte bajo)
 - Naturalización y desregularización de masas con signos de carboneo.
 - Favorecer el reclutamiento de pies de semilla.
 - Resalveo de carrascales.
- Carrascales naturales.
 - Irregularización de masas con escasa gestión y bajo reclutamiento.

Tratamientos.

- Plantaciones.
 - Refuerzos poblacionales de las especies propias de cada zona.
 - Se plantarán de base 100 plantas por hectárea de trabajo pudiendo ser modificadas las proporciones y aumentar en número.
 - La proporción de especies varía según la zona, el tipo de suelo y la presencia/ausencia de dichas especies en el lugar.

Species composition of Iberic / Ports Maestrat type				
Tinença ES5233001				
Alt Maestrat ES5223002				
Penyagolosa ES5223004				
	Densidad (plantas/ha)	100	Superficie	1
Especies	planted Yes=1 No=0	weight	Proportion	Plants N
<i>Acer campestre</i>	1	1,0	0,03	3
<i>Acer granatense</i>	1	2,0	0,06	6
<i>Acer monspessulanum</i>	1	1,0	0,03	3
<i>Amelanchier ovalis</i>	1	2,0	0,06	6
<i>Arbutus unedo</i>	1	1,0	0,03	3
<i>Berberis hispanica subsp. seroi</i>	1	0,5	0,01	1
<i>Buxus sempervirens</i>	1	1,0	0,03	3
<i>Cornus sanguinea</i>	1	0,5	0,01	1
<i>Coronilla emerus</i>	1	1,0	0,03	3
<i>Corylus avellana</i>	1	1,0	0,03	3
<i>Cotoneaster tomentosus</i>	1	0,5	0,01	1
<i>Crataegus monogyna</i>	1	2,0	0,06	6
<i>Daphne laureola</i>	1	0,5	0,01	1
<i>Ilex aquifolium</i>	1	1,0	0,03	3
<i>Jasminum fruticans</i>	1	1,0	0,03	3
<i>Juniperus communis</i>	1	1,0	0,03	3
<i>Juniperus oxycedrus</i>	1	0,5	0,01	1
<i>Juniperus phoenicea</i>	1	1,0	0,03	3
<i>Juniperus thurifera</i>	1	1,2	0,04	4
<i>Lonicera etrusca</i>	1	0,8	0,02	2
<i>Lonicera xylosteum</i>	1	1,0	0,03	3
<i>Pistacia terebinthus</i>	1	1,0	0,03	3
<i>Prunus mahaleb</i>	1	2,0	0,06	6
<i>Prunus prostrata</i>	1	1,0	0,03	3
<i>Prunus spinosa</i>	1	1,5	0,04	4
<i>Quercus faginea</i>	1	1,0	0,03	3
<i>Rhamnus alaternus</i>	1	0,5	0,01	1
<i>Rhamnus alpina</i>	1	0,7	0,02	2
<i>Sorbus aria</i>	1	1,0	0,03	3
<i>Sorbus domestica</i>	1	1,0	0,03	3
<i>Sorbus torminalis</i>	1	0,5	0,01	1
<i>Taxus baccata</i>	1	1,0	0,03	3
<i>Tilia platyphyllos</i>	1	0,5	0,01	1
<i>Viburnum lantana</i>	1	0,8	0,02	2
TOTAL	34	34	1,00	100

Torralba del Pinar

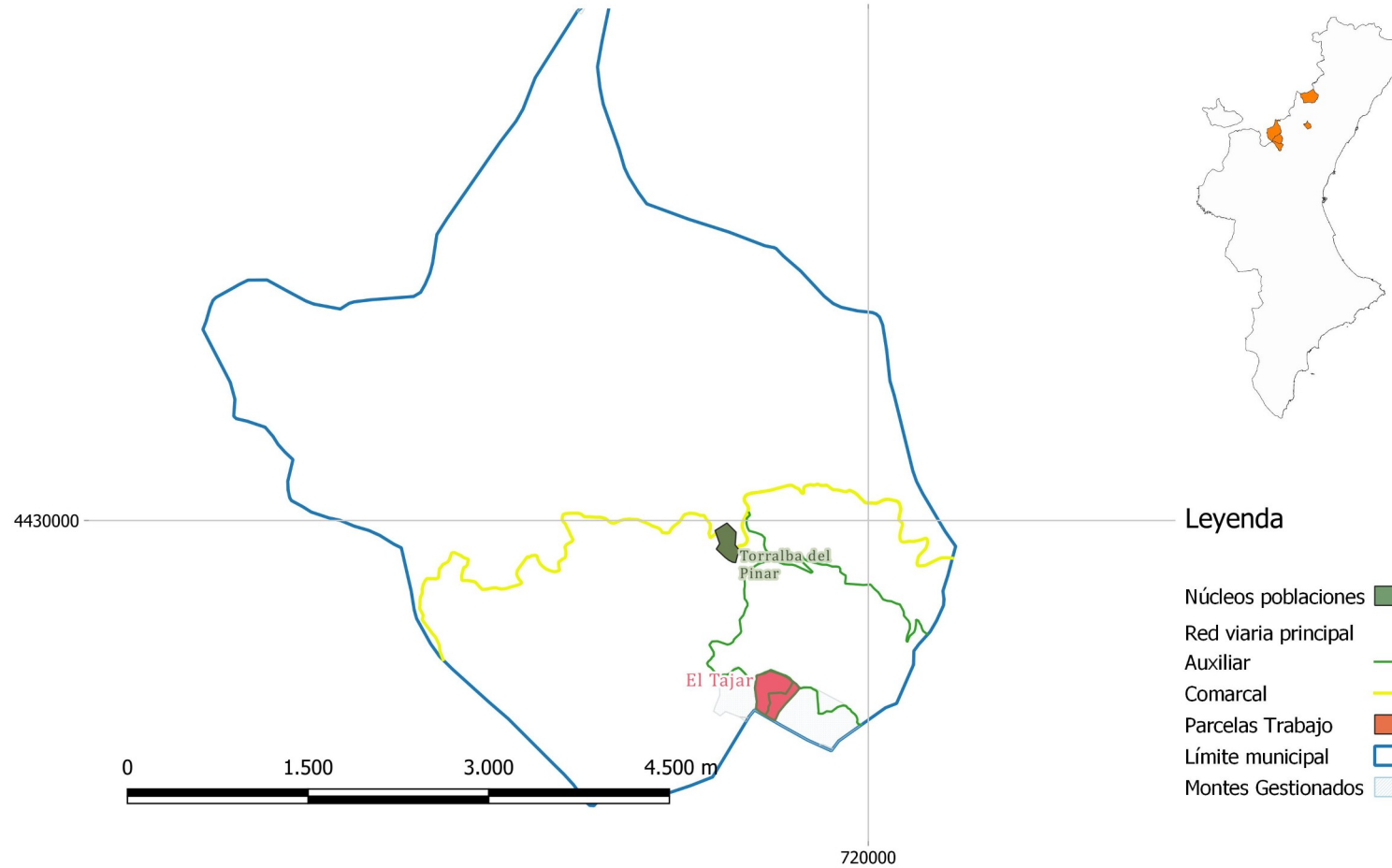

Villahermosa del Río

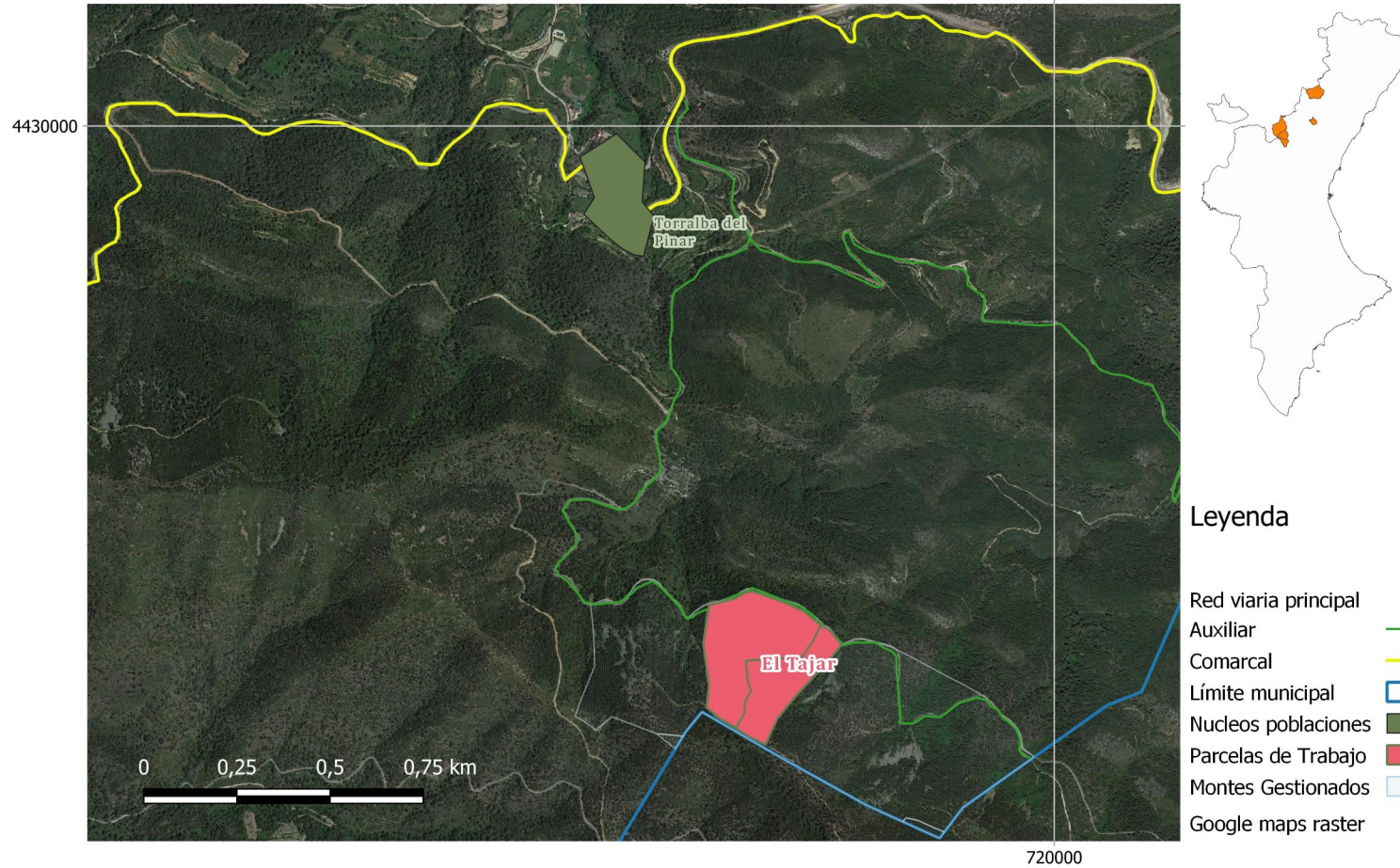

El Toro - Bejís - Sacañet

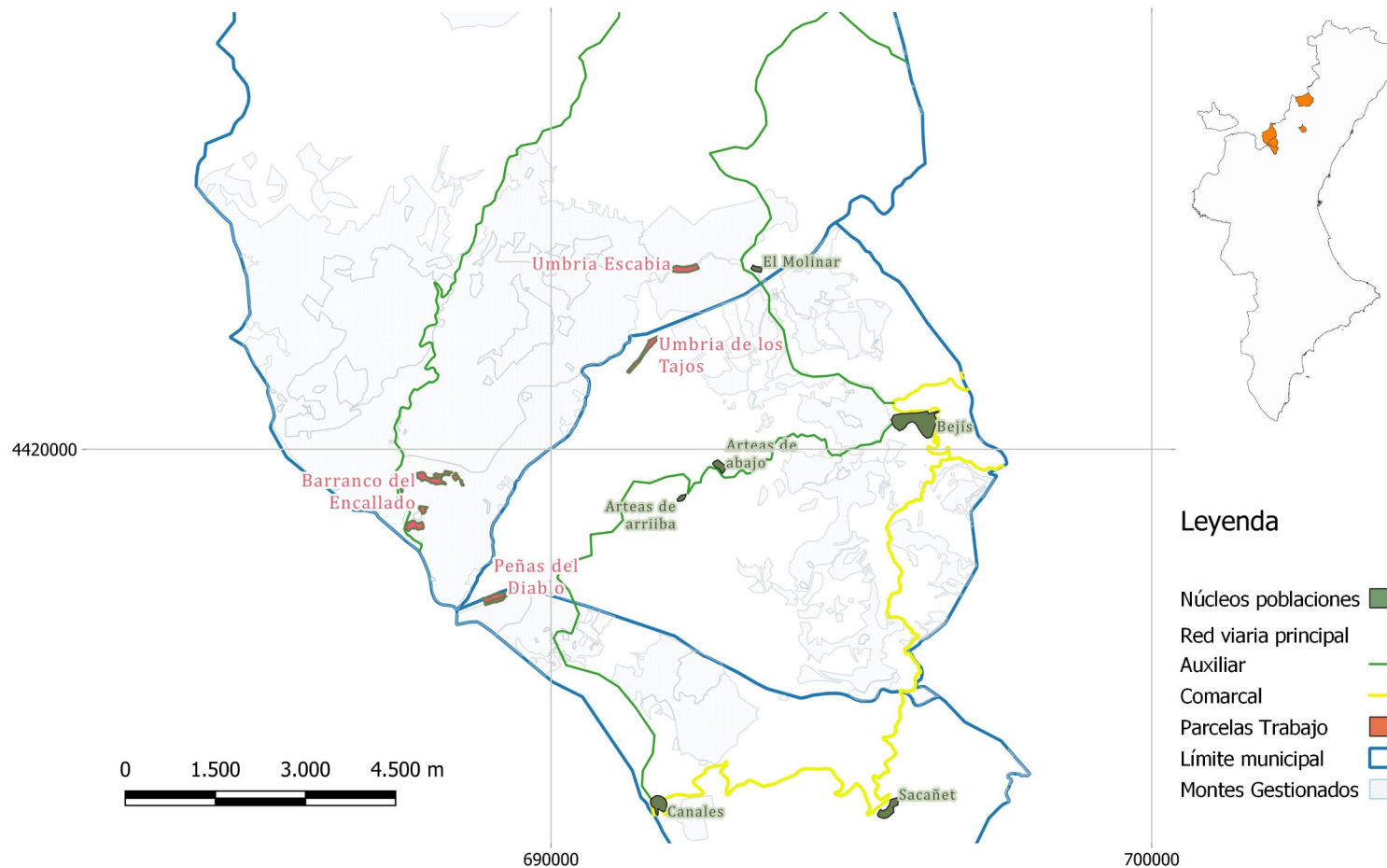

Villahermosa del Río

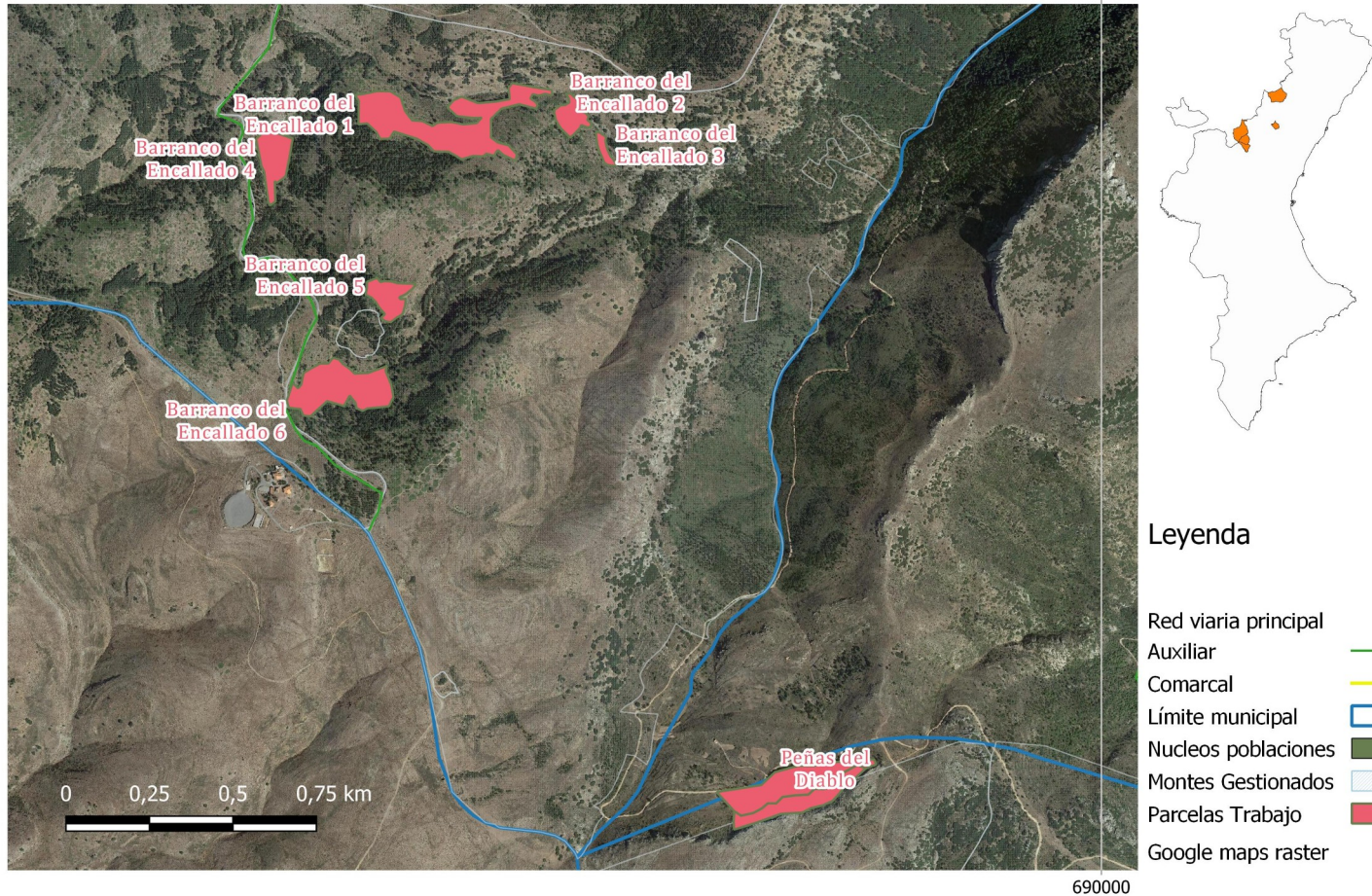

Bejís - El Toro

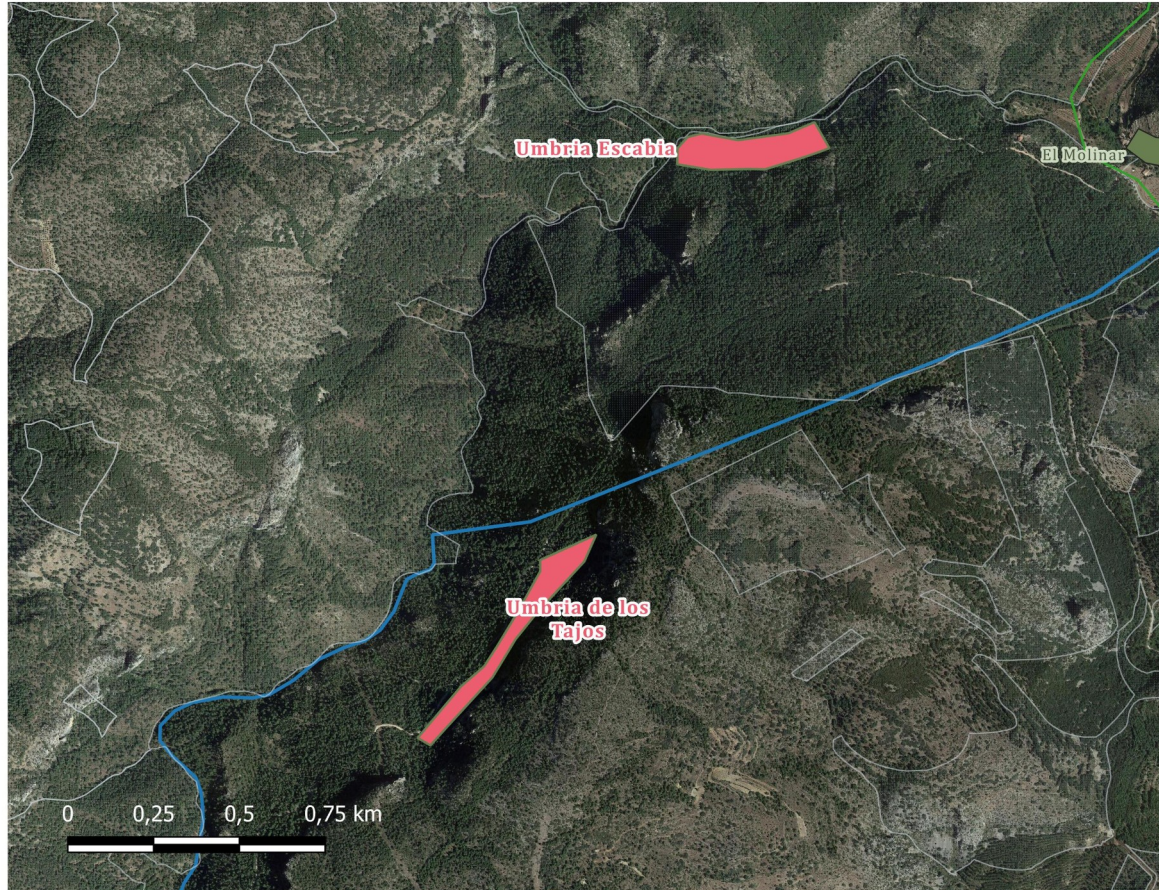

Leyenda

- Red viaria principal
- Auxiliar
- Comarcal
- Límite municipal
- Nucleos poblaciones
- Parcelas de Trabajo
- Montes Gestionados
- Google maps raster



Villahermosa del Rio

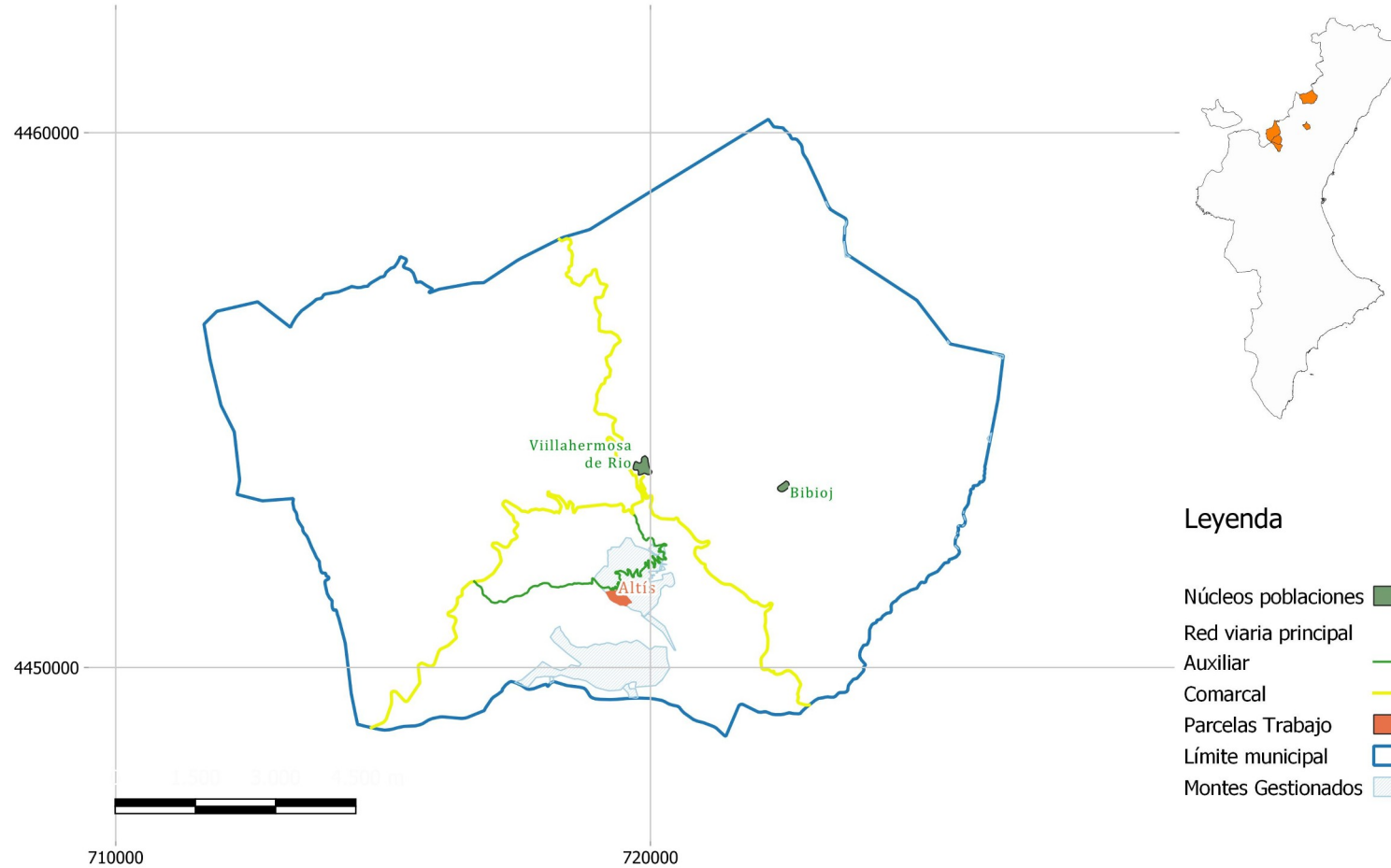

Leyenda

- Núcleos poblaciones
- Red viaria principal
- Auxiliar
- Comarcal
- Parcelas Trabajo
- Límite municipal
- Montes Gestionados

Villahermosa del Río

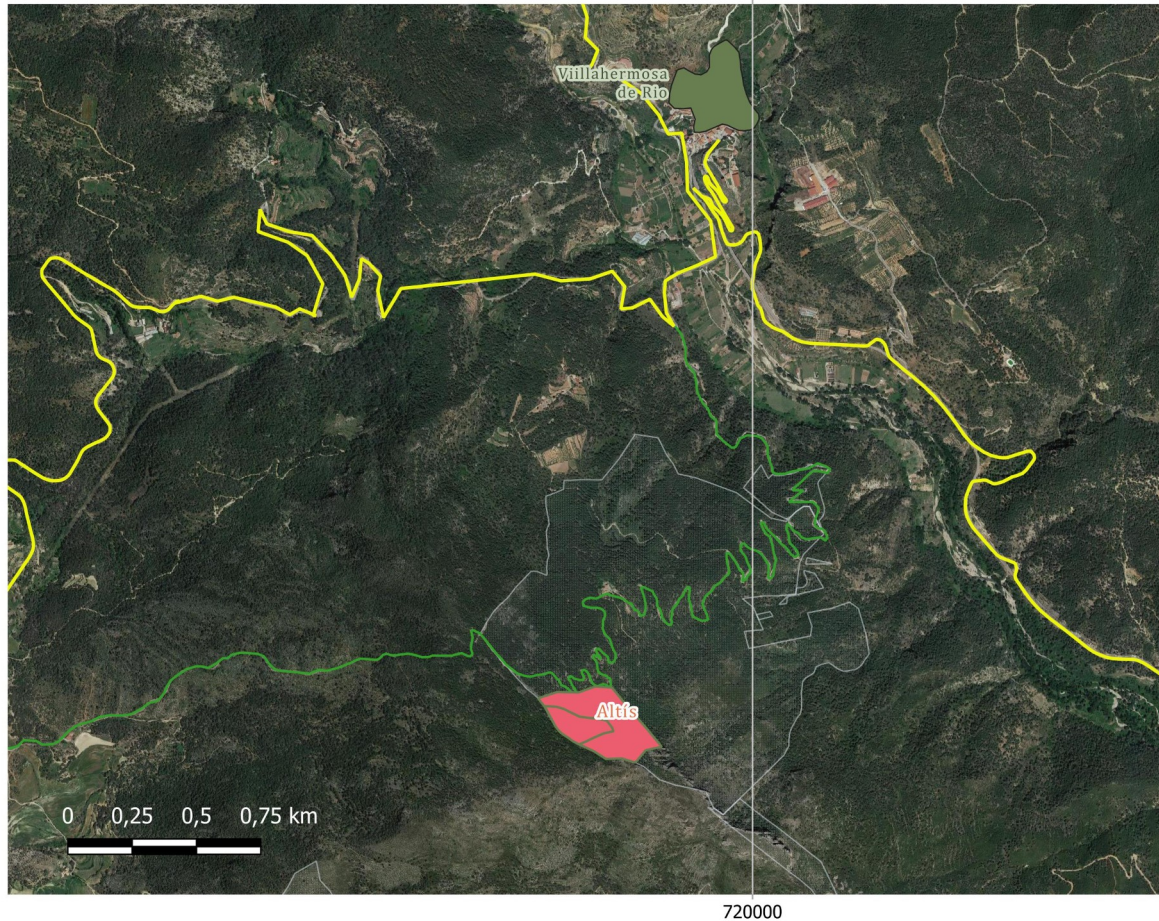

Leyenda

- Red viaria principal
- Auxiliar
- Comarcal
- Límite municipal
- Nucleos poblaciones
- Parcelas de Trabajo
- Montes Gestionados
- Google maps raster



Gracias por su asistencia



LIFE TEIXERES

