



PORTS

GENERALITAT VALENCIANA

DIVISION DE PUERTOS Y COSTAS

MEMORIA DE EXPLOTACIÓN DE LOS PUERTOS DE LA GENERALITAT VALENCIANA

AÑO 2000



SERVICIO DE EXPLOTACIÓN Y CONSERVACIÓN DE PUERTOS

INDICE

MEMORIA DE EXPLOTACIÓN - AÑO 2000

1. Buques

- 1.1. Embarcaciones Deportivas y de recreo
- 1.2. Embarcaciones Pesqueras
- 1.3. Buques Mercantes

2. Tráfico de Pasaje

- 2.1. Tráfico de Pasajeros
- 2.2. Tráfico de Vehículos

3. Tráfico de Mercancías

- 3.1. Mercancías movidas desde los Muelles de Servicio
- 3.2. Mercancías movidas desde los Muelles de Concesión
- 3.3. Movimiento de Mercancía Total

4. Avituallamiento

5. Pesca

1. Buques

1.1. *Embarcaciones Deportivas y de recreo*

SITUACION DE EMBARCACIONES DEPORTIVAS Y DE RECREO

GESTION DIRECTA - Año 2000

e = Eslora en m.	e < 6	6 < e < 8	8 < e < 10	10 < e < 12	12 < e	TOTAL 2000	TOTAL 1999	%
BENICARLÓ	12	6	5	2	2	27	38	-28,95%
PENISCOLA	35	23				58	59	-1,69%
BURRIANA	25					25	21	19,05%
CULLERA	59	30	5			94	109	-13,76%
CANET D'EN BERENGUER	281	157	51	8		497	511	-2,74%
VINARÓS	12	1				13		0,00%
Total Norte	424	217	61	10	2	714	738	-3,25%
ALTEA	299	123	4			426	425	0,24%
CALP	46	2	1	1		50	54	-7,41%
DÉNIA	302	128				430	418	2,87%
XÀBIA	92	43	22	2		159	167	-4,79%
MORAIRA			1			1	1	0,00%
Total La Nao	739	296	28	3		1.066	1.065	0,09%
SANTA POLA	269	134				403	387	4,13%
BENIDORM								0,00%
LA VILA JOIOSA	134	18				152	124	22,58%
EL CAMPELLO	97	16				113	107	5,61%
TABARCA								0,00%
Total Sur	500	168				668	618	8,09%
Total general	1.663	681	89	13	2	2.448	2.421	1,12%
TOTAL 1999	1.656	656	95	13	1	2.421		
% variación	0,42%	3,67%	-6,74%	0,00%	50,00%	1,10%		

SITUACION DE EMBARCACIONES DEPORTIVAS Y DE RECREO

GESTION INDIRECTA - Año 2000

e = Eslora en m.	e < 6	6 < e < 8	8 < e < 10	10 < e < 12	12 < e	TOTAL 2000	TOTAL 1999	%
BURRIANA 1	88	87	33	12	4	224	218	2,75%
CULLERA 1	27	44	21	6		98	95	3,16%
BENICARLO 1								0,00%
VINAROS 1	18	20	7	15	2	62		0,00%
Total Norte	133	151	61	33	6	384	313	22,68%
ALTEA 1	31	72	58	54	50	265	235	12,77%
DENIA 1	62	126	139	122	70	520	460	13,04%
JAVEA 1	44	115	74	74	51	358	337	6,23%
CALPE 1	12	24	29	31	20	116	121	-4,13%
DENIA 2								0,00%
Total La Nao	149	337	300	281	191	1.259	1.153	9,19%
SANTA POLA 1	107	208	120	45	32	512	511	0,20%
VILLAJOSOSA 1	68	86	43	29	16	242	250	-3,20%
CAMPELLO 1	113	135	49	24	5	326	303	7,59%
SANTA POLA 2	8	22	1			31	54	-42,59%
TORREVIEJA1	143	135	82	45	25	430		0,00%
TORREVIEJA2	205	192	81	59	95	632		0,00%
Total Sur	439	586	295	143	78	1.541	1.118	37,84%
Total general	721	1.074	656	457	275	3.184	2.584	23,22%
TOTAL 1999	554	878	563	371	216	2.584		
% variación	23,16%	18,25%	14,18%	18,82%	21,45%	18,84%		

SITUACION DE EMBARCACIONES DEPORTIVAS Y DE RECREO

PUERTOS DEPORTIVOS - Año 2000

e = Eslora en m.	e < 6	6 < e < 8	8 < e < 10	10 < e < 12	12 < e	TOTAL 2000	TOTAL 1999	%
EL PERELLO 1	140	120	36	3		299	310	-3,55%
OLIVA 1	104	68	17	11	3	204	187	9,09%
LAS FUENTES	20	45	28	7	4	104	107	-2,80%
PUEBLA DE FARNALS 1	46	77	32	16	4	175	182	-3,85%
PORT SAPLAYA 1	187	116	31	1		335	349	-4,01%
OROPESA 1								0,00%
Total Norte	497	426	144	38	11	1.117	1.135	-1,59%
OLLA DE ALTEA								0,00%
MORAIRA 1	79	96	83	52	44	355	352	0,85%
CAMPOMANES 1	9	39	40	15	11	114	120	-5,00%
LA GALERA 1								0,00%
PUERTO BLANCO 1								0,00%
Total La Nao	88	135	123	67	55	469	472	-0,64%
BENIDORM 1	110	4				114	117	-2,56%
COSTA BLANCA 1	150	72	16			238	276	-13,77%
CABO ROIG 1	30	16	8	1	1	56	58	-3,45%
LES BASETES 1	14	11	2			27	28	-3,57%
TORRE HORADADA 1	65	63	19	9		156	157	-0,64%
GUARDAMAR 1								0,00%
CAMPOAMOR 1								0,00%
RÉGATAS DE ALICANTE 1								0,00%
LLOP MARI 1								0,00%
Total Sur	369	166	45	10	1	591	636	-7,08%
Total general	954	727	312	115	67	2.177	2.243	-2,94%
TOTAL 1999	997	735	318	116	77	2.243		
% variación	-4,51%	-1,10%	-1,92%	-0,87%	-14,93%	-3,03%		

SITUACION DE EMBARCACIONES DEPORTIVAS Y DE RECREO TOTAL - Año 2000

e = Eslora en m.	e < 6	6 < e < 8	8 < e < 10	10 < e < 12	12 < e	TOTAL 2000	TOTAL 1999	%
BENICARLO	12	6	5	2	2	27	38	-28,95%
PENISCOLA	35	23				58	59	-1,69%
BURRIANA	25					25	21	19,05%
CULLERA	59	30	5			94	109	-13,76%
BURRIANA 1	88	87	33	12	4	224	218	2,75%
EL PERELLO 1	140	120	36	3		299	310	-3,55%
OLIVA 1	104	68	17	11	3	204	187	9,09%
CULLERA 1	27	44	21	6		98	95	3,16%
LAS FUENTES	20	45	28	7	4	104	107	-2,80%
PUEBLA DE FARNALS 1	46	77	32	16	4	175	182	-3,85%
PORT SAPLAYA 1	187	116	31	1		335	349	-4,01%
CANET D'EN BERENGUER	281	157	51	8		497	511	-2,74%
OROPESA 1								0,00%
BENICARLO 1								0,00%
VINARÓS	12	1				13		0,00%
VINAROS 1	18	20	7	15	2	62		0,00%
Total Norte	1.054	794	266	81	19	2.215	2.186	1,33%
ALTEA	299	123	4			426	425	0,24%
CALP	46	2	1	1		50	54	-7,41%
DENIA	302	128				430	418	2,87%
XABIA	92	43	22	2		159	167	-4,79%
MORAIRA			1			1	1	0,00%
OLLA DE ALTEA								0,00%
MORAIRA 1	79	96	83	52	44	355	352	0,85%
ALTEA 1	31	72	58	54	50	265	235	12,77%
DENIA 1	62	126	139	122	70	520	460	13,04%
JAVEA 1	44	115	74	74	51	358	337	6,23%
CALPE 1	12	24	29	31	20	116	121	-4,13%
CAMPOMANES 1	9	39	40	15	11	114	120	-5,00%
LA GALERA 1								0,00%
PUERTO BLANCO 1								0,00%
DENIA 2								0,00%
Total La Nao	976	768	451	351	246	2.794	2.690	3,87%
SANTA POLA	269	134				403	387	4,13%
BENIDORM								0,00%
LA VILA JOIOSA	134	18				152	124	22,58%
EL CAMPELLO	97	16				113	107	5,61%
SANTA POLA 1	107	208	120	45	32	512	511	0,20%
VILLAJOSYOSA 1	68	86	43	29	16	242	250	-3,20%
CAMPELLO 1	113	135	49	24	5	326	303	7,59%
BENIDORM 1	110	4				114	117	-2,56%
COSTA BLANCA 1	150	72	16			238	276	-13,77%
CABO ROIG 1	30	16	8	1	1	56	58	-3,45%
LES BASETES 1	14	11	2			27	28	-3,57%
TORRE HORADADA 1	65	63	19	9		156	157	-0,64%
SANTA POLA 2	8	22	1			31	54	-42,59%
TABARCA								0,00%
GUARDAMAR 1								0,00%
CAMPOAMOR 1								0,00%
REGATAS DE ALICANTE 1								0,00%
LLOP MARI 1								0,00%
TORREVIEJA1	143	135	82	45	25	430		0,00%
TORREVIEJA2	205	192	81	59	95	632		0,00%
Total Sur	1.308	920	340	153	79	2.800	2.372	18,04%
Total general	3.338	2.482	1.057	585	344	7.809	7.248	7,74%
TOTAL 1999	3.207	2.269	976	500	294	7.248		
% variación	3,92%	8,58%	7,66%	14,53%	14,53%	7,18%		

EMBARCACIONES DEPORTIVAS

CLASIFICACION POR ESLORAS - Año 2000

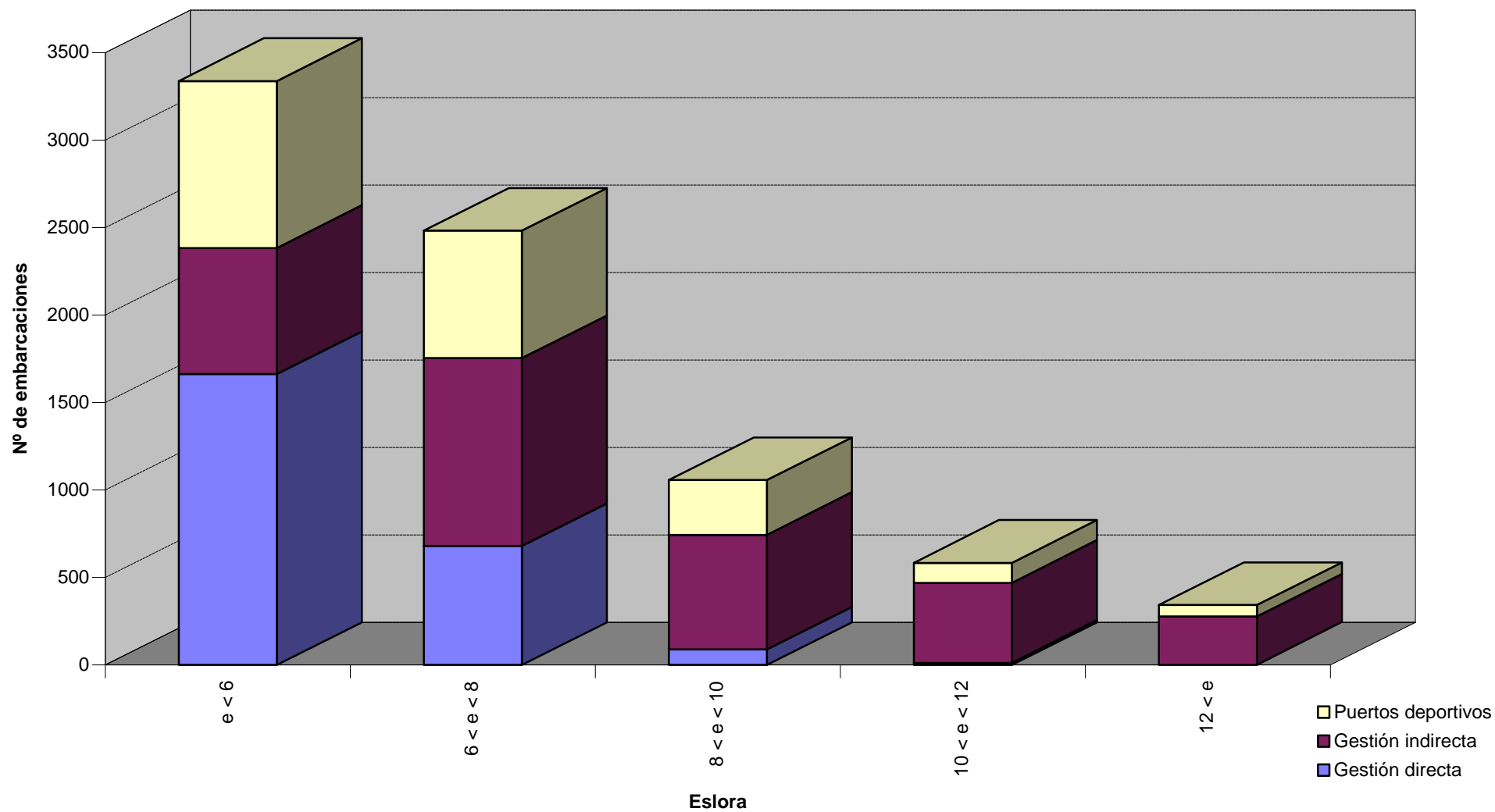

1.2. *Embarcaciones Pesqueras*

EMBARCACIONES DE PESCA CON BASE EN PUERTO

AÑO 2000	NUMERO <i>Año 1999</i>	NUMERO <i>Año 2000</i>	%	T.R.B. <i>Año 2000</i>
VINAROSZ		44		1.133
BENICARLO	41	41	0,00%	1.296
PEÑISCOLA	49	52	6,12%	1.510
BURRIANA	42	45	7,14%	1.031
CANET				
CULLERA	92	75	-18,48%	822
TOTAL Norte	224	257	14,73%	5.792
DENIA	33	20	-39,39%	1.082
JAVEA	19	20	5,26%	474
MORAIRA	9	9	0,00%	36
CALPE	36	34	-5,56%	1.525
ALTEA	29	24	-17,24%	1.048
TOTAL La Nao	126	107	-15,08%	4.165
BENIDORM	2	2	0,00%	5
VILLAJYOYOSA	56	57	1,79%	2.679
CAMPELLO	13	14	7,69%	191
SANTA POLA	91	98	7,69%	4.049
TABARCA	4	6	50,00%	36
TORREVIEJA		22		366
TOTAL Sur	166	199	19,88%	7.326
TOTAL	516	563	9,11%	17.283

TOTAL

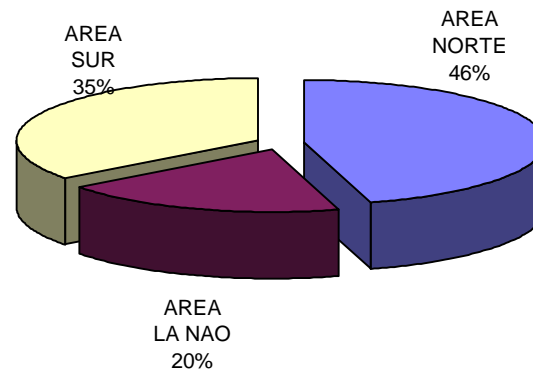

AREA NORTE

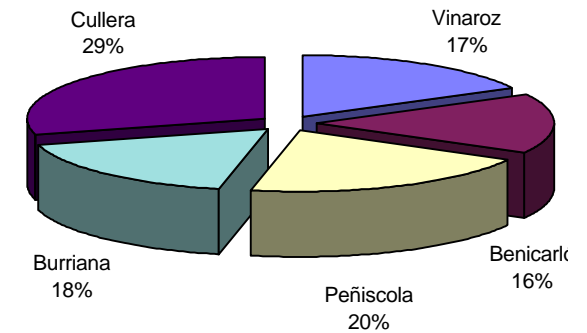

AREA LA NAO

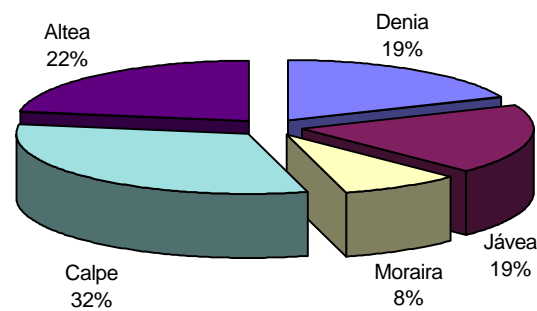

AREA SUR

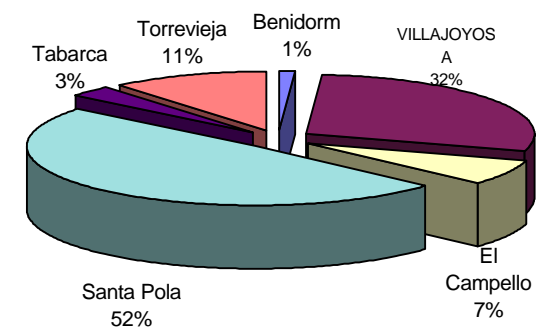

1.3. *Buques Mercantes*

MOVIMIENTO DE BUQUES CLASIFICADOS POR TIPO DE NAVEGACION

ENERO	Interior		Cabotaje		Exterior		TOTAL					
	Número	T.R.B.	Número	T.R.B.	Número	T.R.B.	Número			T.R.B.		
	2000	2000	2000	2000	2000	2000	2000	1999	%	2000	1999	%
Puerto												
BENICARLÓ												
PEÑÍSCOLA			3	142			3	3		142	142	
BURRIANA	2	11	12	8.362	2	2.093	16	10	37,50	10.466	8.262	21,06
CULLERA												
CANET D'EN BERENGUER								1			2	
VINARÒS												
Total Norte	2	11	15	8.504	2	2.093	19	14	26,32	10.608	8.406	20,76
ALTEA												
CALP			18	652			18	6	66,67	652	240	63,19
DÉNIA	32	108	187	36.063			219	199	9,13	36.171	33.827	6,48
XÀBIA												
MORAIRA												
Total La Nao	32	108	205	36.715			237	205	13,50	36.823	34.067	7,48
SANTA POLA			217	1.975	1	1.512	218	113	48,17	3.487	2.364	32,21
BENIDORM			88	366			88	129	-46,59	366	927	-153,28
LA VILA JOIOSA			157	340			157	92	41,40	340	837	-146,18
EL CAMPELLO			103	17			103	80	22,33	17	29	-70,59
TABARCA			215	744			215	112	47,91	744	238	68,01
TORREVIEJA												
Total Sur			780	3.442	1	1.512	781	526	32,65	4.954	4.395	11,28
Total general	34	119	1.000	48.661	3	3.605	1.037	745	28,16	52.385	46.868	10,53
TOTAL 1999	590	2.776	154	42.271	1	1.821						
% variación	-1635,29%	-2232,77%	84,60%	13,13%	66,67%	49,49%						

MOVIMIENTO DE BUQUES CLASIFICADOS POR TIPO DE NAVEGACION

FEBRERO	Interior		Cabotaje		Exterior		TOTAL					
	Número	T.R.B.	Número	T.R.B.	Número	T.R.B.	Número			T.R.B.		
	2000	2000	2000	2000	2000	2000	2000	1999	%	2000	1999	%
Puerto												
BENICARLÓ												
PEÑÍSCOLA			4	188			4	3	25,00	188	142	24,47
BURRIANA	2	11	12	8.763	4	3.339	18	13	27,78	12.113	9.578	20,93
CULLERA												
CANET D'EN BERENGUER								1			5	
VINARÒS												
Total Norte	2	11	16	8.951	4	3.339	22	17	22,73	12.301	9.725	20,94
ALTEA												
CALP			31	617			31	5	83,87	617	240	61,10
DÉNIA	29	53	178	29.748			207	201	2,90	29.801	21.277	28,60
XÀBIA												
MORAIRA												
Total La Nao	29	53	209	30.365			238	206	13,45	30.418	21.517	29,26
SANTA POLA			196	249	1	201	197	138	29,95	450	1.752	-289,33
BENIDORM			125	534			125	115	8,00	534	430	19,48
LA VILA JOIOSA			195	714			195	118	39,49	714	994	-39,22
EL CAMPELLO			54	8			54	78	-44,44	8	10	-25,00
TABARCA			176	162			176	137	22,16	162	205	-26,54
TORREVIEJA												
Total Sur			746	1.667	1	201	747	586	21,55	1.868	3.391	-81,53
Total general	31	64	971	40.983	5	3.540	1.007	809	19,66	44.587	34.633	22,32
TOTAL 1999	618	2.206	190	31.130	1	1.297						
% variación	-1893,55%	-3346,88%	80,43%	24,04%	80,00%	63,36%						

MOVIMIENTO DE BUQUES CLASIFICADOS POR TIPO DE NAVEGACION

MARZO	Interior		Cabotaje		Exterior		TOTAL					
	Número	T.R.B.	Número	T.R.B.	Número	T.R.B.	Número			T.R.B.		
	2000	2000	2000	2000	2000	2000	2000	1999	%	2000	1999	%
Puerto												
BENICARLÓ												
PEÑÍSCOLA			3	142			3		100,00	142		100,00
BURRIANA	4	21	14	9.153	1	1.113	19	9	52,63	10.287	2.707	73,69
CULLERA												
CANET D'EN BERENGUER												
VINARÒS												
Total Norte	4	21	17	9.295	1	1.113	22	9	59,09	10.429	2.707	74,04
ALTEA												
CALP			17	390			17	6	64,71	390	231	40,77
DÉNIA	68	106	300	57.353			368	218	40,76	57.459	16.901	70,59
XÀBIA			12	83			12		100,00	83		100,00
MORAIRA												
Total La Nao	68	106	329	57.826			397	224	43,58	57.932	17.132	70,43
SANTA POLA	1	15	322	479			323	217	32,82	494	283	42,71
BENIDORM			131	544			131	62	52,67	544	330	39,34
LA VILA JOIOSA			271	826			271	127	53,14	826	397	51,94
EL CAMPELLO			54	8			54	62	-14,81	8	10	-25,00
TABARCA			294	307			294	217	26,19	307	230	25,08
TORREVIEJA												
Total Sur	1	15	1.072	2.164			1.073	685	36,16	2.179	1.250	42,63
Total general	73	142	1.418	69.285	1	1.113	1.492	918	38,47	70.540	21.089	70,10
TOTAL 1999	339	859	579	20.230								
% variación	-364,38%	-504,93%	59,17%	70,80%	100,00%	100,00%						

MOVIMIENTO DE BUQUES CLASIFICADOS POR TIPO DE NAVEGACION

ABRIL	Interior		Cabotaje		Exterior		TOTAL					
	Número	T.R.B.	Número	T.R.B.	Número	T.R.B.	Número			T.R.B.		
	2000	2000	2000	2000	2000	2000	2000	1999	%	2000	1999	%
Puerto												
BENICARLÓ												
PEÑÍSCOLA			2	95			2	3	-50,00	95	142	-49,47
BURRIANA	2	11	18	14.295	5	5.025	25	21	16,00	19.331	13.272	31,34
CULLERA												
CANET D'EN BERENGUER												
VINARÒS			1	133			1		100,00	133		100,00
Total Norte	2	11	21	14.523	5	5.025	28	24	14,29	19.559	13.414	31,42
ALTEA												
CALP			79	472			79	82	-3,80	472	598	-26,69
DÉNIA	40	3.257	574	30.840			614	297	51,63	34.097	46.280	-35,73
XÀBIA			210	542			210		100,00	542		100,00
MORAIRA												
Total La Nao	40	3.257	863	31.854			903	379	58,03	35.111	46.878	-33,51
SANTA POLA		15	381	4.700	3	3.192	384	492	-28,13	7.907	1.726	78,17
BENIDORM			158	449			158	157	0,63	449	873	-94,43
LA VILA JOIOSA			215	564			215	156	27,44	564	943	-67,20
EL CAMPELLO			48	8			48	54	-12,50	8	33	-312,50
TABARCA			389	1.057			389	400	-2,83	1.057	2.379	-125,07
TORREVIEJA			82	15.966	5	14.044	87		100,00	30.010		100,00
Total Sur		15	1.273	22.744	8	17.236	1.281	1.259	1,72	39.995	5.954	85,11
Total general	42	3.283	2.157	69.121	13	22.261	2.212	1.662	24,86	94.665	66.246	30,02
TOTAL 1999	150	825	1.496	65.334	16	87						
% variación	-257,14%	74,87%	30,64%	5,48%	-23,08%	99,61%						

MOVIMIENTO DE BUQUES CLASIFICADOS POR TIPO DE NAVEGACION

MAYO	Interior		Cabotaje		Exterior		TOTAL					
	Número	T.R.B.	Número	T.R.B.	Número	T.R.B.	Número			T.R.B.		
Puerto	2000	2000	2000	2000	2000	2000	2000	1999	%	2000	1999	%
BENICARLÓ												
PEÑÍSCOLA			3	142			3		100,00	142		100,00
BURRIANA	2	11	7	2.904	2	1.956	11	16	-45,45	4.871	8.752	-79,68
CULLERA												
CANET D'EN BERENGUER												
VINARÓS												
Total Norte	2	11	10	3.046	2	1.956	14	16	-14,29	5.013	8.752	-74,59
ALTEA			4	163			4		100,00	163		100,00
CALP			166	345			166	110	33,73	345	697	-102,03
DÉNIA			678	44.166			678	177	73,89	44.166	46.361	-4,97
XÀBIA			223	264			223		100,00	264		100,00
MORAIRA												
Total La Nao			1.071	44.938			1.071	287	73,20	44.938	47.058	-4,72
SANTA POLA			447	302	4	6.590	451	605	-34,15	6.892	2.024	70,63
BENIDORM			204	538			204	226	-10,78	538	674	-25,28
LA VILA JOIOSA			118	574			118	163	-38,14	574	776	-35,19
EL CAMPELLO			51	8			51	59	-15,69	8	29	-262,50
TABARCA			424	1.090			424	433	-2,12	1.090	1.163	-6,70
TORREVIEJA			10	22.382	5	11.843	15		100,00	34.225		100,00
Total Sur			1.254	24.894	9	18.433	1.263	1.486	-17,66	43.327	4.666	89,23
Total general	2	11	2.335	72.878	11	20.389	2.348	1.789	23,81	93.278	60.476	35,17
TOTAL 1999	129	382	1.659	58.984	1	1.110						
% variación	-6350,00%	-3372,73%	28,95%	19,06%	90,91%	94,56%						

MOVIMIENTO DE BUQUES CLASIFICADOS POR TIPO DE NAVEGACION

JUNIO	Interior		Cabotaje		Exterior		TOTAL					
	Número	T.R.B.	Número	T.R.B.	Número	T.R.B.	Número			T.R.B.		
	2000	2000	2000	2000	2000	2000	2000	1999	%	2000	1999	%
Puerto												
BENICARLÓ												
PEÑÍSCOLA			3	142			3		100,00	142		100,00
BURRIANA	2	11	5	1.990	2	1.115	9	16	-77,78	3.116	9.477	-204,14
CULLERA												
CANET D'EN BERENGUER												
VINARÒS												
Total Norte	2	11	8	2.132	2	1.115	12	16	-33,33	3.258	9.477	-190,88
ALTEA			3	163			3	11	-266,67	163	163	
CALP			131	345			131	131		345	262	24,06
DÉNIA	1	5	586	42.509			587	306	47,87	42.514	42.992	-1,12
XÀBIA			250	542			250	48	80,80	542	392	27,68
MORAIRA												
Total La Nao	1	5	970	43.559			971	496	48,92	43.564	43.809	-0,56
SANTA POLA			314	390	1	1.990	315	590	-87,30	2.380	6.667	-180,13
BENIDORM			441	539			441	324	26,53	539	498	7,61
LA VILA JOIOSA			249	648			249	251	-0,80	648	560	13,58
EL CAMPELLO			64	8			64		100,00	8	1	87,50
TABARCA			369	702			369	572	-55,01	702	1.070	-52,42
TORREVIEJA			6	11.393	5	10.541	11		100,00	21.934		100,00
Total Sur			1.443	13.680	6	12.531	1.449	1.737	-19,88	26.211	8.796	66,44
Total general	3	16	2.421	59.371	8	13.646	2.432	2.249	7,52	73.033	62.082	14,99
TOTAL 1999	73	105	2.173	55.468	3	6.509						
% variación	-2333,33%	-556,25%	10,24%	6,57%	62,50%	52,30%						

MOVIMIENTO DE BUQUES CLASIFICADOS POR TIPO DE NAVEGACION

JULIO	Interior		Cabotaje		Exterior		TOTAL					
	Número	T.R.B.	Número	T.R.B.	Número	T.R.B.	Número			T.R.B.		
Puerto	2000	2000	2000	2000	2000	2000	2000	1999	%	2000	1999	%
BENICARLÓ								1			24	
PEÑÍSCOLA			3	142			3		100,00	142		100,00
BURRIANA	2	11	7	1.238	4	2.208	13	14	-7,69	3.457	9.364	-170,87
CULLERA												
CANET D'EN BERENGUER												
VINARÒS												
Total Norte	2	11	10	1.380	4	2.208	16	15	6,25	3.599	9.388	-160,85
ALTEA			7	246			7	12	-71,43	246	163	33,74
CALP			193	345			193	154	20,21	345	262	24,06
DÉNIA		5	675	19.703			675	492	27,11	19.708	42.734	-116,84
XÀBIA			264	264			264	124	53,03	264	98	62,88
MORAIRA												
Total La Nao		5	1.139	20.558			1.139	782	31,34	20.563	43.257	-110,36
SANTA POLA			863	2.685	3	3.189	866	840	3,00	5.874	537	90,86
BENIDORM			540	549			540	469	13,15	549	521	5,10
LA VILA JOIOSA			320	624			320	351	-9,69	624	605	3,04
EL CAMPELLO			64	8			64	376	-487,50	8	10	-25,00
TABARCA			1.218	1.115			1.218	1.110	8,87	1.115	1.098	1,52
TORREVIEJA			7	15.843	2	3.307	9		100,00	19.150		100,00
Total Sur			3.012	20.824	5	6.496	3.017	3.146	-4,28	27.320	2.771	89,86
Total general	2	16	4.161	42.762	9	8.704	4.172	3.943	5,49	51.482	55.416	-7,64
TOTAL 1999	533	167	3.410	55.249								
% variación	-26550%	-943,75%	18,05%	-29,20%	100,00%	100,00%						

MOVIMIENTO DE BUQUES CLASIFICADOS POR TIPO DE NAVEGACION

AGOSTO	Interior		Cabotaje		Exterior		TOTAL					
	Número	T.R.B.	Número	T.R.B.	Número	T.R.B.	Número			T.R.B.		
	2000	2000	2000	2000	2000	2000	2000	1999	%	2000	1999	%
Puerto												
BENICARLÓ												
PEÑÍSCOLA			3	142			3		100,00	142		100,00
BURRIANA	2	11	1	120	1	978	4	11	-175,00	1.109	6.635	-498,29
CULLERA												
CANET D'EN BERENGUER												
VINARÒS												
Total Norte	2	11	4	262	1	978	7	11	-57,14	1.251	6.635	-430,38
ALTEA			8	163			8	11	-37,50	163	163	
CALP			263	428			263	183	30,42	428	262	38,79
DÉNIA	2	58	605	19.774			607	467	23,06	19.832	51.102	-157,67
XÀBIA								120			98	
MORAIRA												
Total La Nao	2	58	876	20.365			878	781	11,05	20.423	51.625	-152,78
SANTA POLA			639	617			639	951	-48,83	617	3.148	-410,21
BENIDORM			667	534			667	642	3,75	534	524	1,87
LA VILA JOIOSA			370	708			370	368	0,54	708	736	-3,95
EL CAMPELLO			76	8			76	159	-109,21	8	9	-12,50
TABARCA			1.114	948			1.114	1.096	1,62	948	946	0,21
TORREVIEJA			8	19.121	4	12.861	12		100,00	31.982		100,00
Total Sur			2.874	21.936	4	12.861	2.878	3.216	-11,74	34.797	5.363	84,59
Total general	4	69	3.754	42.563	5	13.839	3.763	4.008	-6,51	56.471	63.623	-12,66
TOTAL 1999	192	73	3.815	61.072	1	2.478						
% variación	-4700,00%	-5,80%	-1,62%	-43,49%	80,00%	82,09%						

MOVIMIENTO DE BUQUES CLASIFICADOS POR TIPO DE NAVEGACION

SEPTIEMBRE	Interior		Cabotaje		Exterior		TOTAL					
	Número	T.R.B.	Número	T.R.B.	Número	T.R.B.	Número			T.R.B.		
	2000	2000	2000	2000	2000	2000	2000	1999	%	2000	1999	%
Puerto												
BENICARLÓ												
PEÑÍSCOLA			61	142			61	3	95,08	142	142	
BURRIANA	2	11	4	542	4	3.106	10	17	-70,00	3.659	10.526	-187,67
CULLERA												
CANET D'EN BERENGUER												
VINARÒS												
Total Norte	2	11	65	684	4	3.106	71	20	71,83	3.801	10.668	-180,66
ALTEA			8	163			8		100,00	163		100,00
CALP			136	428			136	142	-4,41	428	360	15,89
DÉNIA	2	58	402	26.618			404	409	-1,24	26.676	42.335	-58,70
XÀBIA								112			98	
MORAIRA												
Total La Nao	2	58	546	27.209			548	663	-20,99	27.267	42.793	-56,94
SANTA POLA			272	3.067	3	3.882	275	509	-85,09	6.949	707	89,83
BENIDORM			517	640			517	548	-6,00	640	475	25,78
LA VILA JOIOSA			262	710			262	414	-58,02	710	546	23,10
EL CAMPELLO			66	8			66	156	-136,36	8	9	-12,50
TABARCA			414	921			414	551	-33,09	921	659	28,45
TORREVIEJA			6	14.820	10	32.894	16		100,00	47.714		100,00
Total Sur			1.537	20.166	13	36.776	1.550	2.178	-40,52	56.942	2.396	95,79
Total general	4	69	2.148	48.059	17	39.882	2.169	2.861	-31,90	88.010	55.857	36,53
TOTAL 1999	308	166	2.549	52.573	4	3.118						
% variación	-7600,00%	-140,58%	-18,67%	-9,39%	76,47%	92,18%						

MOVIMIENTO DE BUQUES CLASIFICADOS POR TIPO DE NAVEGACION

OCTUBRE	Interior		Cabotaje		Exterior		TOTAL					
	Número	T.R.B.	Número	T.R.B.	Número	T.R.B.	Número			T.R.B.		
	2000	2000	2000	2000	2000	2000	2000	1999	%	2000	1999	%
Puerto												
BENICARLÓ												
PEÑÍSCOLA			3	142			3	4	-33,33	142	188	-32,39
BURRIANA	2	11	12	6.267	1	978	15	18	-20,00	7.256	9.424	-29,88
CULLERA												
CANET D'EN BERENGUER												
VINARÒS												
Total Norte	2	11	15	6.409	1	978	18	22	-22,22	7.398	9.612	-29,93
ALTEA			4	163			4		100,00	163		100,00
CALP			24	345			24	84	-250,00	345	262	24,06
DÉNIA	2	58	286	26.618			288	316	-9,72	26.676	42.335	-58,70
XÀBIA								100			98	
MORAIRA												
Total La Nao	2	58	314	27.126			316	500	-58,23	27.184	42.695	-57,06
SANTA POLA			203	617			203	325	-60,10	617	1.617	-162,07
BENIDORM			299	460			299	371	-24,08	460	560	-21,74
LA VILA JOIOSA			190	686			190	271	-42,63	686	522	23,91
EL CAMPELLO			64	8			64	156	-143,75	8	9	-12,50
TABARCA			177	326			177	323	-82,49	326	338	-3,68
TORREVIEJA	2	5.332	4	8.456	6	15.489	12		100,00	29.277		100,00
Total Sur	2	5.332	937	10.553	6	15.489	945	1.446	-53,02	31.374	3.046	90,29
Total general	6	5.401	1.266	44.088	7	16.467	1.279	1.968	-53,87	65.956	55.353	16,08
TOTAL 1999	260	172	1.707	54.760	1	421						
% variación	-4233,33%	96,82%	-34,83%	-24,21%	85,71%	97,44%						

MOVIMIENTO DE BUQUES CLASIFICADOS POR TIPO DE NAVEGACION

NOVIEMBRE	Interior		Cabotaje		Exterior		TOTAL					
	Número	T.R.B.	Número	T.R.B.	Número	T.R.B.	Número			T.R.B.		
	2000	2000	2000	2000	2000	2000	2000	1999	%	2000	1999	%
Puerto												
BENICARLÓ												
PEÑÍSCOLA			3	142			3	3		142	142	
BURRIANA	2	11	7	1.540	1	978	10	19	-90,00	2.529	8.587	-239,54
CULLERA												
CANET D'EN BERENGUER												
VINARÒS												
Total Norte	2	11	10	1.682	1	978	13	22	-69,23	2.671	8.729	-226,81
ALTEA			6	163			6		100,00	163		100,00
CALP			16	262			16	20	-25,00	262	261	0,38
DÉNIA	2	58	173	14.691			175	173	1,14	14.749	42.144	-185,74
XÀBIA												
MORAIRA												
Total La Nao	2	58	195	15.116			197	193	2,03	15.174	42.405	-179,46
SANTA POLA			160	1.995	5	5.246	165	204	-23,64	7.241	3.600	50,28
BENIDORM			140	449			140	139	0,71	449	449	
LA VILA JOIOSA			234	634			234	221	5,56	634	698	-10,09
EL CAMPELLO			55	8			55		100,00	8		100,00
TABARCA			119	107			119	198	-66,39	107	176	-64,49
TORREVIEJA			12	27.521	4	8.299	16		100,00	35.820		100,00
Total Sur			720	30.714	9	13.545	729	762	-4,53	44.259	4.923	88,88
Total general	4	69	925	47.512	10	14.523	939	977	-4,05	62.104	56.057	9,74
TOTAL 1999	32	64	939	51.971	6	4.022						
% variación	-700,00%	7,25%	-1,51%	-9,38%	40,00%	72,31%						

MOVIMIENTO DE BUQUES CLASIFICADOS POR TIPO DE NAVEGACION

DICIEMBRE	Interior		Cabotaje		Exterior		TOTAL					
	Número	T.R.B.	Número	T.R.B.	Número	T.R.B.	Número			T.R.B.		
	2000	2000	2000	2000	2000	2000	2000	1999	%	2000	1999	%
Puerto												
BENICARLÓ												
PEÑÍSCOLA			1	47			1		100,00	47		100,00
BURRIANA			2	371			2	5	-150,00	371	1.905	-413,48
CULLERA												
CANET D'EN BERENGUER												
VINARÒS												
Total Norte			3	418			3	5	-66,67	418	1.905	-355,74
ALTEA												
CALP			31	524			31		100,00	524		100,00
DÉNIA	2	58	154	31.701			156	113	27,56	31.759	16.152	49,14
XÀBIA												
MORAIRA												
Total La Nao	2	58	185	32.225			187	113	39,57	32.283	16.152	49,97
SANTA POLA			132	614	5	6.749	137	132	3,65	7.363	5.079	31,02
BENIDORM			89	366			89	55	38,20	366	449	-22,68
LA VILA JOIOSA			131	527			131	126	3,82	527	679	-28,84
EL CAMPELLO			45	8			45	192	-326,67	8	9	-12,50
TABARCA			107	107			107	128	-19,63	107	191	-78,50
TORREVIEJA	257	116	7	15.564	5	15.756	269		100,00	31.436		100,00
Total Sur	257	116	511	17.186	10	22.505	778	633	18,64	39.807	6.407	83,90
Total general	259	174	699	49.829	10	22.505	968	751	22,42	72.508	24.464	66,26
TOTAL 1999	223	72	525	19.705	3	4.687						
% variación	13,90%	58,62%	24,89%	60,45%	70,00%	79,17%						

MOVIMIENTO DE BUQUES CLASIFICADOS POR TIPO DE NAVEGACION

TOTAL	Interior		Cabotaje		Exterior		TOTAL					
	Número	T.R.B.	Número	T.R.B.	Número	T.R.B.	Número			T.R.B.		
Puerto	2000	2000	2000	2000	2000	2000	2000	1999	%	2000	1999	%
BENICARLÓ								1	0,00		24	0,00
PEÑÍSCOLA			92	1.608			92	19	79,35	1.608	898	44,15
BURRIANA	24	131	101	55.545	27	22.889	152	169	-11,18	78.565	98.489	-25,36
CULLERA									0,00			0,00
CANET D'EN BERENGUER								2	0,00		7	0,00
VINARÒS			1	133			1		100,00	133		100,00
Total Norte	24	131	194	57.286	27	22.889	245	191		80.306	99.418	
ALTEA			40	1.224			40	34	15,00	1.224	489	60,05
CALP			1.105	5.153			1.105	923	16,47	5.153	3.675	28,68
DÈNIA	180	3.824	4.798	379.784			4.978	3.368	32,34	383.608	444.440	-15,86
XÀBIA			959	1.695			959	504	47,45	1.695	784	53,75
MORAIRA									0,00			0,00
Total La Nao	180	3.824	6.902	387.856			7.082	4.829		391.680	449.388	
SANTA POLA	1	30	4.146	17.690	26	32.551	4.173	5.116	-22,60	50.271	29.504	41,31
BENIDORM			3.399	5.968			3.399	3.237	4,77	5.968	6.710	-12,43
LA VILA JOIOSA			2.712	7.555			2.712	2.658	1,99	7.555	8.293	-9,77
EL CAMPELLO			744	105			744	1.372	-84,41	105	158	-50,48
TABARCA			5.016	7.586			5.016	5.277	-5,20	7.586	8.693	-14,59
TORREVIEJA	259	5.448	142	151.066	46	125.034	447		100,00	281.548		100,00
Total Sur	260	5.478	16.159	189.970	72	157.585	16.491	17.660		353.033	53.358	
Total general	464	9.433	23.255	635.112	99	180.474	23.818	22.680		825.019	602.164	
TOTAL 1999	3.447	7.867	19.196	568.747	37	25.550						
% variación	-642,89%	16,60%	17,45%	10,45%	62,63%	85,84%						

MOVIMIENTO DE BUQUES CLASIFICADOS POR TIPO DE NAVEGACION Y MES - AÑO 2000

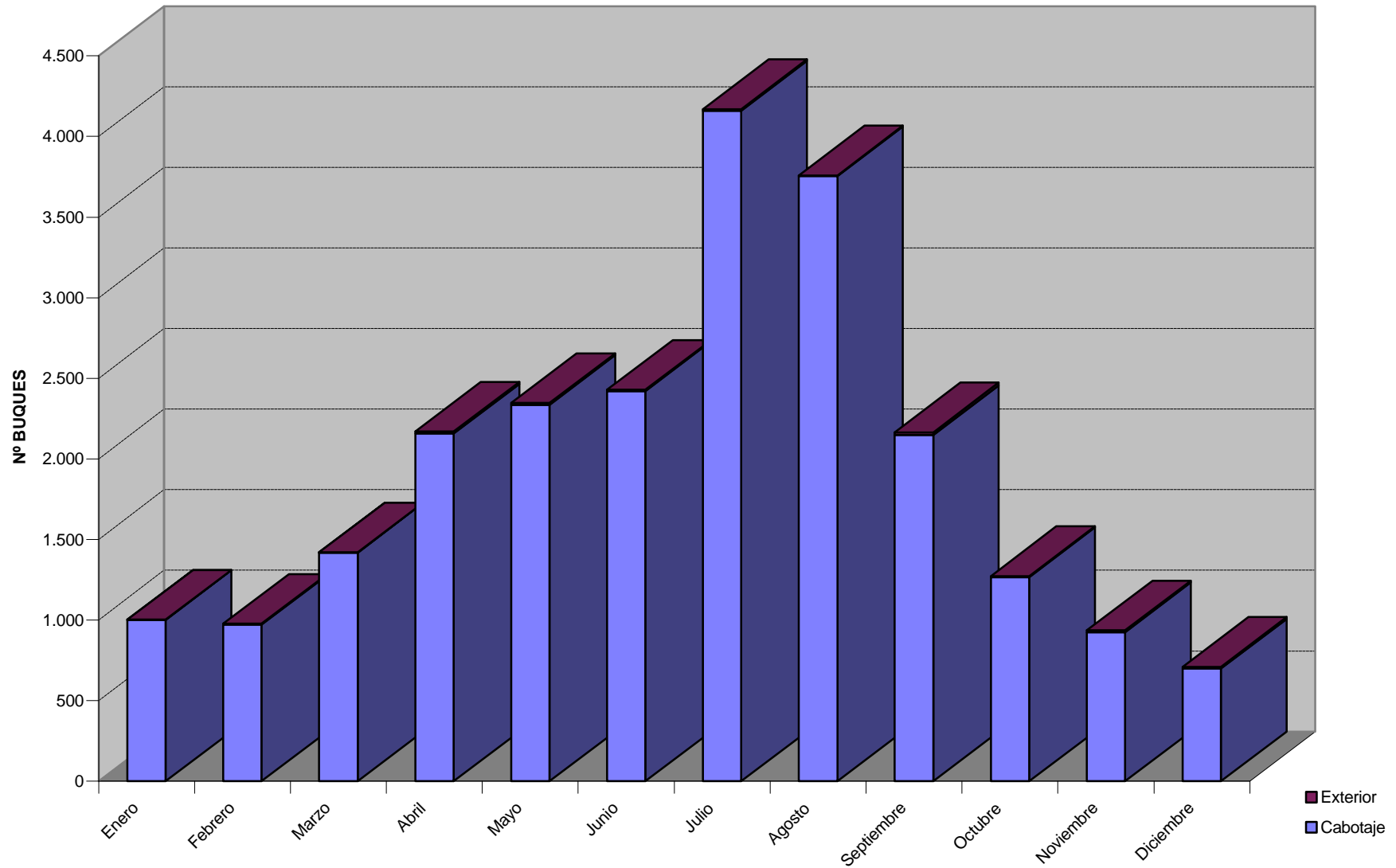

2. Tráfico de Pasaje

2.1. *Tráfico de Pasajeros*

MOVIMIENTO DE PASAJEROS EN NAVEGACION DE CABOTAJE

AÑO 2000	ENERO	FEBRERO	MARZO	ABRIL	MAYO	JUNIO	JULIO	AGOSTO	SEPTIEMBRE	OCTUBRE	NOVIEMBRE	DICIEMBRE	TOTAL 2000	TOTAL 1999	%
ENTRADAS	7.015	6.360	8.925	12.430	5.294	8.668	12.046	24.409	8.764	7.269	5.520	9.071	115.771	143.449	-23,91
SALIDAS	9.136	7.166	12.118	15.822	10.106	10.957	14.149	23.613	9.261	5.356	4.040	5.109	126.833	160.596	-26,62
TOTAL 2000	16.151	13.526	21.043	28.252	15.400	19.625	26.195	48.022	18.025	12.625	9.560	14.180	242.604	304.045	-25,33
TOTAL 1999	11.698	7.579	8.985	18.858	19.798	16.745	39.079	67.565	53.185	16.987	22.822	20.744	304.045		
% Variación total	27,57	43,97	57,30	33,25	-28,56	14,68	-49,18	-40,70	-195,06	-34,55	-138,72	-46,29	-25,33		

DÉNIA

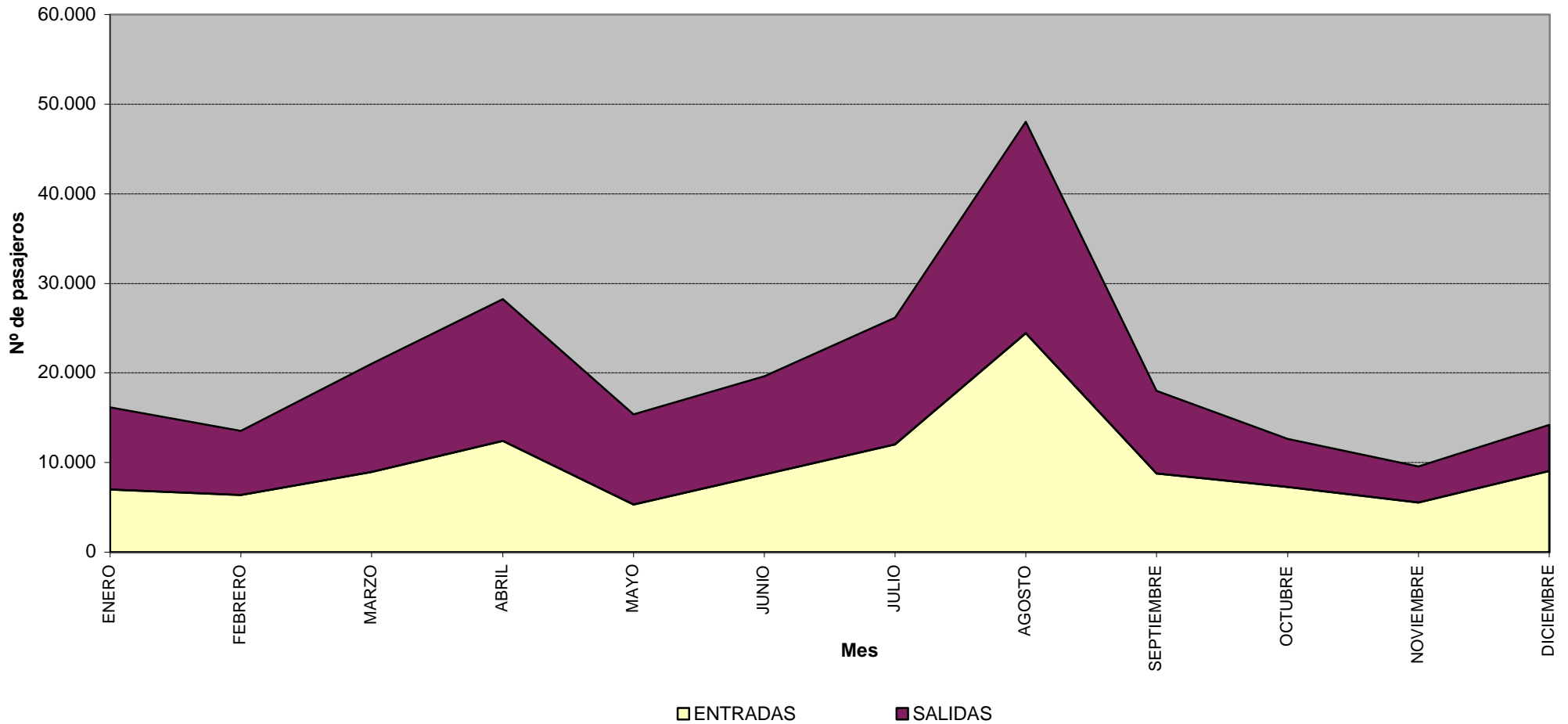

MOVIMIENTO DE PASAJEROS EN NAVEGACION DE CABOTAJE

AÑO 2000	ENERO	FEBRERO	MARZO	ABRIL	MAYO	JUNIO	JULIO	AGOSTO	SEPTIEMBRE	OCTUBRE	NOVIEMBRE	DICIEMBRE	TOTAL 2000	TOTAL 1999	%
ENTRADAS					1.355	1.281	5.407	10.615	1.101	268			20.027	102.334	-410,98
SALIDAS					1.355	1.281	5.407	10.615	1.101	268			20.027	102.334	-410,98
TOTAL 2000					2.710	2.562	10.814	21.230	2.202	536			40.054	204.668	-410,98
TOTAL 1999	294	644	1.388	2.458	8.094	12.586	47.238	111.222	14.604	3.488	1.482	1.170	204.668		
% Variación total					-198,67	-391,26	-336,82	-423,89	-563,22	-550,75			-410,98		

TABARCA

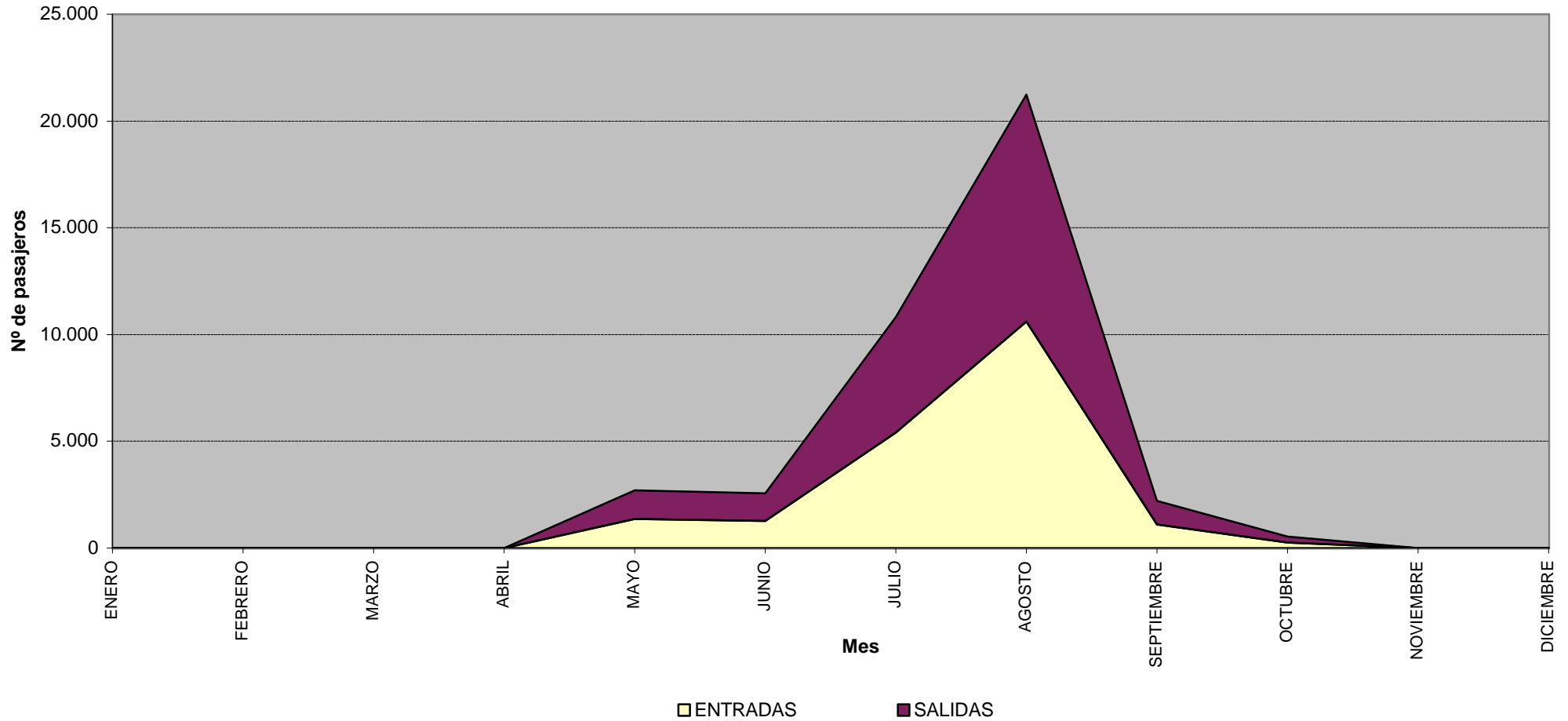

PUERTOS DE LA GENERALITAT VALENCIANA

Movimiento de pasajeros. Tráfico de bahía. Año 2000.

ANO 2000	ENERO	FEBRERO	MARZO	ABRIL	MAYO	JUNIO	JULIO	AGOSTO	SEPTIEMBRE	OCTUBRE	NOVIEMBRE	DICIEMBRE	TOTAL 2000	TOTAL 1999	%
PENISCOLA				2.350	1.428	4.341	7.356	9.189	1.454	3.144	1.534		30.796	25.531	17,10
SANTA POLA	360	368	1.084	4.019	3.522	3.827	23.430	46.808	8.336	1.639	718	789	94.900	21.406	77,44
ALTEA												92	92	204	-121,74
BENIDORM	3.833	4.860	5.094	6.967	9.055	18.691	19.038	26.128	18.723	11.309	4.313	3.328	131.339	116.798	11,07
CALP	1.400	1.442	762	1.877	4.521	6.960	8.440	12.754	6.801	1.886	613	521	47.977	21.907	54,34
DÉNIA	62	141	379	2.540	4.344	4.332	5.228	11.621	4.894	2.103	470		36.114	20.713	42,65
XÀBIA			31	392	645								1.068	3.779	-253,84
LA VILA JOIOSA	19	99	65	56	75	491	449	894	276	123	44	28	2.619	5.788	-121,00
TABARCA	360	368	1.084	5.260	5.253	5.457	28.666	55.276	11.427	1.639	718	789	116.297	22.199	80,91
TORREVIEJA				1.124	753	1.618	3.617	4.635	1.851				13.598		100,00
Total 2000	6.034	7.278	8.499	24.585	29.596	45.717	96.224	167.305	53.762	21.843	8.410	5.547	474.800	238.325	49,81
TOTAL 1999	4.168	4.652	6.437	10.941	10.205	24.178	72.236	43.690	33.600	18.486	4.969	4.763	238.325		
% variación	30,92%	36,08%	24,26%	55,50%	65,52%	47,11%	24,93%	73,89%	37,50%	15,37%	40,92%	14,13%	49,81%		

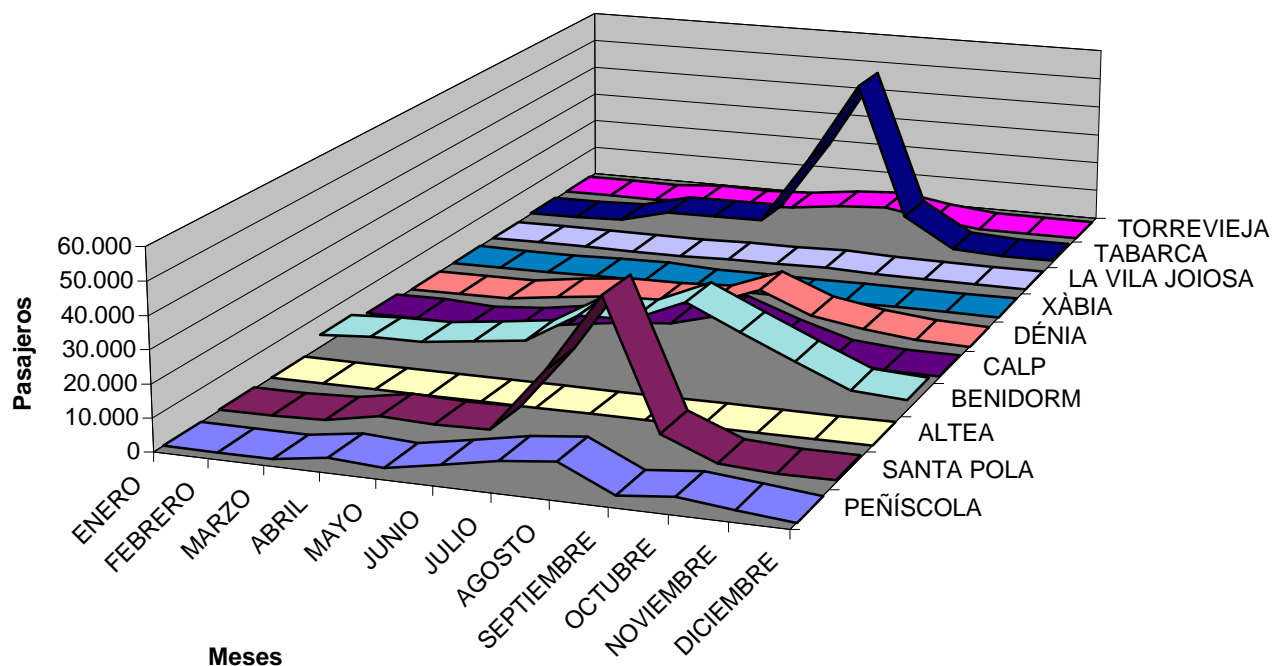

2.2. *Tráfico de Vehículos*

MOVIMIENTO DE VEHICULOS EN NAVEGACION DE CABOTAJE

AÑO 2000	ENERO	FEBRERO	MARZO	ABRIL	MAYO	JUNIO	JULIO	AGOSTO	SEPTIEMBRE	OCTUBRE	NOVIEMBRE	DICIEMBRE	TOTAL 2000
ENTRADAS	485	307	1.109	875	754	798	4.218	4.484	1.592	1.737	1.892	2.314	20.565
SALIDAS	1.225	435	2.683	1.554	1.226	1.184	7.002	4.237	1.946	1.098	692	1.256	24.538
TOTAL 2000	1.710	742	3.792	2.429	1.980	1.982	11.220	8.721	3.538	2.835	2.584	3.570	45.103
TOTAL 1999	2.931	1.436	2.607	3.282	4.863	4.559	7.335	10.855	7.389	2.639	1.916	1.295	51.107
% Variación total	-41,66%	-48,33%	45,45%	-25,99%	-59,28%	-56,53%	52,97%	-19,66%	-52,12%	7,43%	34,86%	175,68%	-11,75%

DÉNIA

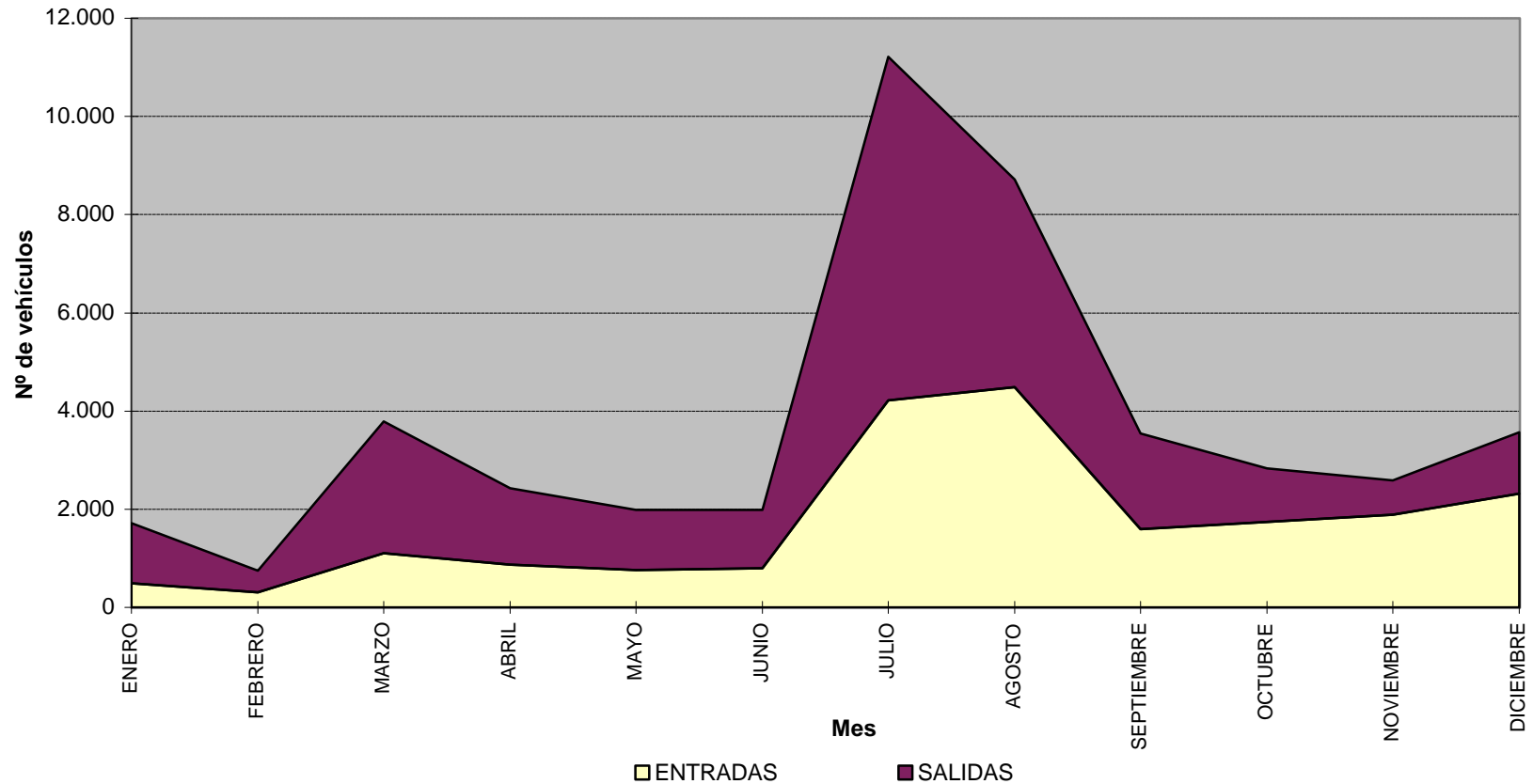

3. *Tráfico de Mercancías*

3.1. *Mercancías movidas desde los Muelles de Servicio*

PUERTO DE DÉNIA
MUELLES DE USO PÚBLICO
MOVIMIENTO DE MERCANCIA EN NAVEGACION DE CABOTAJE (toneladas)

ANO 2000	Enero		Febrero		Marzo		Abril		Mayo		Junio		TOTAL 1er SEMESTRE	
Tipo de mercancía	Cargada	Descargada	Cargada	Descargada	Cargada	Descargada	Cargada	Descargada	Cargada	Descargada	Cargada	Descargada	Cargada	Descargada
Abonos naturales yartificiales														
Fosfatos														
Potasas														
Total ABONOS														
Aceites y grasas									18				18	
Cereales y sus harinas										1				1
Conservas	259		191		5.711		2.513	100	1.900		1.300	100	11.874	200
Frutas, hortalizas y legumbres	3.535	10	3.500		1.900		606			72	1.012	28	10.553	110
Habas y harinas de soja														
Otros productos alimenticios							71				1.400	1.817	1.471	1.817
Pescados, crustaceos y moluscos														
Pienso y forraje	228	67		186		209		129		133			228	724
Tabaco, cacao, café y especias														
Vinos, bebidas, alcoholes yderiv	68		703		4.007	283	2.784	350	4.591	366	18.982		31.135	999
Total AGRO-GANADERO Y ALIMENTARIO	4.090	77	4.394	186	11.618	492	5.974	579	6.509	572	22.694	1.945	55.279	3.851
Carbón térmico y coque petróle														
Fuel-oil														
Gas natural														
Gas-oil	1.914		1.907		3.227		2.066		2.166		603		11.883	
Gases energéticos del petróleo														
Gasolina														
Otros productos petrolíferos											1.100		1.100	
Petróleo crudo														
Total ENERGÉTICO	1.914		1.907		3.227		2.066		2.166		1.703		12.983	
Asfalto														
Cemento y clinker			218		818		803		1.910		4.107		7.856	
Materiales de construcción	2.511		3.652	2	5.196		2.172		3.166		9.551		26.248	2
Total MATERIALES DE CONSTRUCCION	2.511		3.870	2	6.014		2.975		5.076		13.658		34.104	2
Otros miner extractivosytrata	19	2		1	625	2		1					644	6
Otros productos metalúrgicos														
Pirítas														
Total METALÚRGICO	19	2		1	625	2		1					644	6
Maderas		2	700					5		4		21	700	32
Maquinaria, aparatos, y herra						211				40				251
Papel y pasta		34		30		25		104		62		356		611
Resto mercancía	3.481	19	3.440	51	15.478	148	2.561	101	3.858	107	1.881	211	30.699	637
Sal común														
Total OTRAS MERCANCIAS	3.481	55	4.140	81	15.478	384	2.561	210	3.858	213	1.881	588	31.399	1.531
Productos químicos														
Total QUIMICOS														
Carbones														
Chatarras de hierro		82		120		259	464	219	59	262		292	523	1.234
Mineral hierro extractivoytrat														
Productos siderúrgicos	55		22		234		150		56	1	108		625	1
Total SIDERÚRGICO	55	82	22	120	234	259	614	219	115	263	108	292	1.148	1.235
Automóviles y sus piezas	8.045	8.158	6.668	7.421	16.161	16.382	6.920	7.401	7.510	9.867	14.239	6.368	59.543	55.597
Mercanc. encontenedores trans														
Tara de contenedores														
Tara de plataformas														
Total TRANSPORTES	8.045	8.158	6.668	7.421	16.161	16.382	6.920	7.401	7.510	9.867	14.239	6.368	59.543	55.597
Total general	20.115	8.374	21.001	7.811	53.357	17.519	21.110	8.410	25.234	10.915	54.283	9.193	195.100	62.222
TOTAL CARGA Y DESCARGA		28.489		28.812		70.876		29.520		36.149		63.476		257.322

PUERTO DE DÉNIA
MUELLES DE USO PÚBLICO
MOVIMIENTO DE MERCANCIA EN NAVEGACION DE CABOTAJE (toneladas)

ANO 2000	Julio		Agosto		Septiembre		Octubre		Noviembre		Diciembre		TOTAL 2º SEMESTRE	
Tipo de mercancía	Cargada	Descargada	Cargada	Descargada	Cargada	Descargada	Cargada	Descargada	Cargada	Descargada	Cargada	Descargada	Cargada	Descargada
Abonos naturales yartificiales			250				324			1			574	1
Fosfatos														
Potasas														
Total ABONOS			250				324			1			574	1
Aceites y grasas					3		1.225	15					1.228	15
Cereales y sus harinas							31			153	64		95	153
Conservas														
Frutas, hortalizas y legumbres	1.300	21	2.482	4	2.285	28	2.249	130	1.056	10	1.259	119	10.631	312
Habas y harinas de soja														
Otros productos alimenticios			3.873				102	23					3.975	23
Pescados, crustaceos y moluscos														
Pienso y forraje		100		28		28		8		10		25		199
Tabaco, cacao, café y especias														
Vinos, bebidas, alcoholes yderiv	8.227		4.961		1.337		1.123		251		59	1.263	15.958	1.263
Total AGRO-GANADERO Y ALIMENTARIO	9.527	121	11.316	32	3.625	56	4.730	176	1.307	173	1.382	1.407	31.887	1.965
Carbón térmico y coque petróle														
Fuel-oil														
Gas natural														
Gas-oil	1.563		1.264		950		1.074		1.016		1.071		6.938	
Gases energéticos del petróleo														
Gasolina														
Otros productos petrolíferos					51								51	
Petróleo crudo														
Total ENERGÉTICO	1.563		1.264		1.001		1.074		1.016		1.071		6.989	
Asfalto														
Cemento y clinker	1.114		313		487		476						2.390	
Materiales de construcción	1.255	2	2.620	42	2.654		2.646	2	4.681		2.452	406	16.308	452
Total MATERIALES DE CONSTRUCCION	2.369	2	2.933	42	3.141		3.122	2	4.681		2.452	406	18.698	452
Otros miner extractivosytrata														
Otros productos metalúrgicos		247												247
Piritas														
Total METALÚRGICO		247												247
Maderas		4	100	10		2	10			2			110	18
Maquinaria, aparatos, y herra														
Papel y pasta				79		49								128
Resto mercancía	15.897	159	3.404	186	5.058	82	2.884	96	3.988	127	2.231	90	33.462	740
Sal común														
Total OTRAS MERCANCIAS	15.897	163	3.504	275	5.058	133	2.894	96	3.988	129	2.231	90	33.572	886
Productos químicos														
Total QUIMICOS														
Carbones								25						25
Chatarras de hierro		115		62		67		77		70		117		508
Mineral hierro extractivoytrat		31		16					482	6		256	482	309
Productos siderúrgicos		1.500												1.500
Total SIDERÚRGICO		1.646		78		67		102	482	76		373	482	2.342
Automóviles y sus piezas	34.800	24.373	14.188	11.628	8.628	8.730	7.276	6.502	7.402	8.127	5.273	7.615	77.567	66.975
Mercanc. encontenedores trans														
Tara de contenedores														
Tara de plataformas														
Total TRANSPORTES	34.800	24.373	14.188	11.628	8.628	8.730	7.276	6.502	7.402	8.127	5.273	7.615	77.567	66.975
Total general	64.156	26.552	33.455	12.055	21.453	8.986	19.420	6.878	18.876	8.506	12.409	9.891	169.769	72.868
TOTAL CARGA Y DESCARGA		90.708		45.510		30.439		26.298		27.382		22.300		242.637

PUERTO DE DENIA
MUELLES DE USO PUBLICO
MOVIMIENTO DE MERCANCIA EN NAVEGACION DE CABOTAJE (toneladas)

ANO 2000	Enero	Febrero	Marzo	Abril	Mayo	Junio	Julio	Agosto	Septiembre	Octubre	Noviembre	Diciembre	TOTAL 2000	TOTAL 1999	%
Cargada	20.115	21.001	53.357	21.110	25.234	54.283	64.156	33.455	21.453	19.420	18.876	12.409	364.869	344.332	5,96%
Descargada	8.374	7.811	17.519	8.410	10.915	9.193	26.552	12.055	8.986	6.878	8.506	9.891	135.090	156.275	-13,56%
TOTAL 2000	28.489	28.812	70.876	29.520	36.149	63.476	90.708	45.510	30.439	26.298	27.382	22.300	499.959	500.607	-0,13%
TOTAL 1999	32.458	28.511	41.866	47.634	47.724	47.444	45.272	54.842	53.500	38.502	36.735	26.119			
% variación	-12,23%	1,06%	69,29%	-38,03%	-24,25%	33,79%	100,36%	-17,02%	-43,10%	-31,70%	-25,46%	-14,62%			

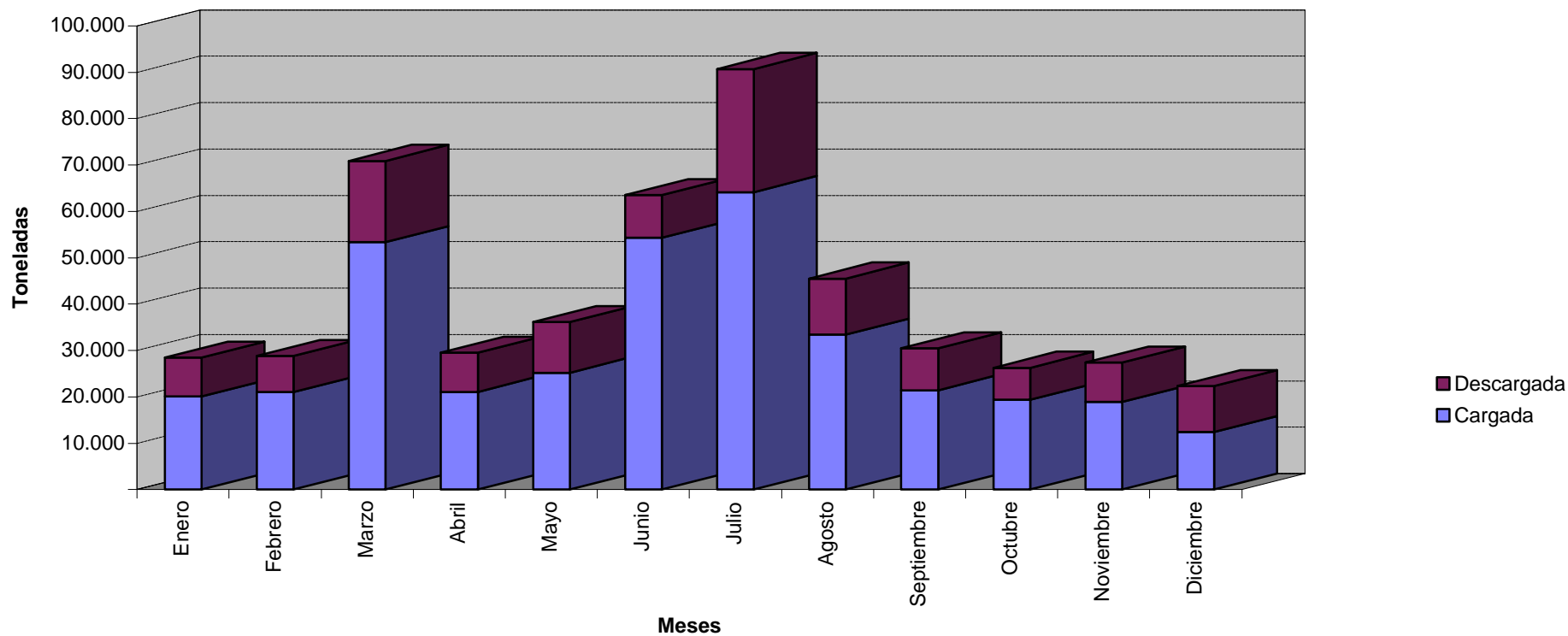

PUERTO DE DÉNIA
MUELLES DE USO PÚBLICO
MOVIMIENTO TOTAL DE MERCANCIA (toneladas)

ANO 2000	Enero		Febrero		Marzo		Abril		Mayo		Junio		TOTAL 1er SEMESTRE	
Tipo de mercancía	Cargada	Descargada	Cargada	Descargada	Cargada	Descargada	Cargada	Descargada	Cargada	Descargada	Cargada	Descargada	Cargada	Descargada
Abonos naturales yartificiales														
Fosfatos														
Potasas														
Total ABONOS														
Aceites y grasas									18				18	
Cereales y sus harinas										1				1
Conservas	259		191		5.711		2.513	100	1.900		1.300	100	11.874	200
Frutas, hortalizas y legumbres	3.535	10	3.500		1.900		606			72	1.012	28	10.553	110
Habas y harinas de soja														
Otros productos alimenticios							71				1.400	1.817	1.471	1.817
Pescados, crustaceos y moluscos														
Pienso y forraje	228	67		186		209		129		133			228	724
Tabaco, cacao, café y especias														
Vinos, bebidas, alcoholes yderiv	68		703		4.007	283	2.784	350	4.591	366	18.982		31.135	999
Total AGRO-GANADERO Y ALIMENTARIO	4.090	77	4.394	186	11.618	492	5.974	579	6.509	572	22.694	1.945	55.279	3.851
Carbón térmico y coque petróle														
Fuel-oil														
Gas natural														
Gas-oil	1.914		1.907		3.227		2.066		2.166		603		11.883	
Gases energéticos del petróleo														
Gasolina														
Otros productos petrolíferos											1.100		1.100	
Petróleo crudo														
Total ENERGÉTICO	1.914		1.907		3.227		2.066		2.166		1.703		12.983	
Asfalto														
Cemento y clinker			218		818		803		1.910		4.107		7.856	
Materiales de construcción	2.511		3.652	2	5.196		2.172		3.166		9.551		26.248	2
Total MATERIALES DE CONSTRUCCION	2.511		3.870	2	6.014		2.975		5.076		13.658		34.104	2
Otros miner extractivosytrata	19	2		1	625	2		1					644	6
Otros productos metalúrgicos														
Piritas														
Total METALÚRGICO	19	2		1	625	2		1					644	6
Maderas		2	700					5		4		21	700	32
Maquinaria, aparatos, y herra						211				40				251
Papel y pasta		34		30		25		104		62		356		611
Resto mercancía	3.481	19	3.440	51	15.478	148	2.561	101	3.858	107	1.881	211	30.699	637
Sal común														
Total OTRAS MERCANCIAS	3.481	55	4.140	81	15.478	384	2.561	210	3.858	213	1.881	588	31.399	1.531
Productos químicos														
Total QUIMICOS														
Carbones														
Chatarras de hierro		82		120		259	464	219	59	262		292	523	1.234
Mineral hierro extractivoytrat														
Productos siderúrgicos	55		22		234		150		56	1	108		625	1
Total SIDERÚRGICO	55	82	22	120	234	259	614	219	115	263	108	292	1.148	1.235
Automóviles y sus piezas	8.045	8.158	6.668	7.421	16.161	16.382	6.920	7.401	7.510	9.867	14.239	6.368	59.543	55.597
Mercanc. encontenedores trans														
Tara de contenedores														
Tara de plataformas														
Total TRANSPORTES	8.045	8.158	6.668	7.421	16.161	16.382	6.920	7.401	7.510	9.867	14.239	6.368	59.543	55.597
Total general	20.115	8.374	21.001	7.811	53.357	17.519	21.110	8.410	25.234	10.915	54.283	9.193	195.100	62.222
TOTAL CARGA Y DESCARGA		28.489		28.812		70.876		29.520		36.149		63.476		257.322

PUERTO DE DÉNIA
 MUELLES DE USO PÚBLICO
 MOVIMIENTO TOTAL DE MERCANCIA (toneladas)

ANO 2000	Julio		Agosto		Septiembre		Octubre		Noviembre		Diciembre		TOTAL 2º SEMESTRE	
Tipo de mercancía	Cargada	Descargada	Cargada	Descargada	Cargada	Descargada	Cargada	Descargada	Cargada	Descargada	Cargada	Descargada	Cargada	Descargada
Abonos naturales yartificiales			250				324			1			574	1
Fosfatos														
Potasas														
Total ABONOS			250				324			1			574	1
Aceites y grasas					3		1.225	15					1.228	15
Cereales y sus harinas							31			153	64		95	153
Conservas														
Frutas, hortalizas y legumbres	1.300	21	2.482	4	2.285	28	2.249	130	1.056	10	1.259	119	10.631	312
Habas y harinas de soja														
Otros productos alimenticios			3.873				102	23					3.975	23
Pescados, crustaceos y moluscos														
Pienso y forraje		100		28		28		8		10		25		199
Tabaco, cacao, café y especias														
Vinos, bebidas, alcoholes yderiv	8.227		4.961		1.337		1.123		251		59	1.263	15.958	1.263
Total AGRO-GANADERO Y ALIMENTARIO	9.527	121	11.316	32	3.625	56	4.730	176	1.307	173	1.382	1.407	31.887	1.965
Carbón térmico y coque petróle														
Fuel-oil														
Gas natural														
Gas-oil	1.563		1.264		950		1.074		1.016		1.071		6.938	
Gases energéticos del petróleo														
Gasolina														
Otros productos petrolíferos					51								51	
Petróleo crudo														
Total ENERGÉTICO	1.563		1.264		1.001		1.074		1.016		1.071		6.989	
Asfalto														
Cemento y clinker	1.114		313		487		476						2.390	
Materiales de construcción	1.255	2	2.620	42	2.654		2.646	2	4.681		2.452	406	16.308	452
Total MATERIALES DE CONSTRUCCION	2.369	2	2.933	42	3.141		3.122	2	4.681		2.452	406	18.698	452
Otros miner extractivosytrata														
Otros productos metalúrgicos		247												247
Piritas														
Total METALÚRGICO		247												247
Maderas		4	100	10		2	10			2			110	18
Maquinaria, aparatos, y herra														
Papel y pasta				79		49								128
Resto mercancía	15.897	159	3.404	186	5.058	82	2.884	96	3.988	127	2.231	90	33.462	740
Sal común														
Total OTRAS MERCANCIAS	15.897	163	3.504	275	5.058	133	2.894	96	3.988	129	2.231	90	33.572	886
Productos químicos														
Total QUIMICOS														
Carbones							25							25
Chatarras de hierro		115		62		67		77		70		117		508
Mineral hierro extractivoytrat		31		16					482	6		256	482	309
Productos siderúrgicos		1.500												1.500
Total SIDERÚRGICO		1.646		78		67		102	482	76		373	482	2.342
Automóviles y sus piezas	34.800	24.373	14.188	11.628	8.628	8.730	7.276	6.502	7.402	8.127	5.273	7.615	77.567	66.975
Mercanc. encontenedores trans														
Tara de contenedores														
Tara de plataformas														
Total TRANSPORTES	34.800	24.373	14.188	11.628	8.628	8.730	7.276	6.502	7.402	8.127	5.273	7.615	77.567	66.975
Total general	64.156	26.552	33.455	12.055	21.453	8.986	19.420	6.878	18.876	8.506	12.409	9.891	169.769	72.868
TOTAL CARGA Y DESCARGA		90.708		45.510		30.439		26.298		27.382		22.300		242.637

PUERTO DE DENIA
MUELLES DE USO PUBLICO
MOVIMIENTO TOTAL DE MERCANCIA (toneladas)

ANO 2000	Enero	Febrero	Marzo	Abril	Mayo	Junio	Julio	Agosto	Septiembre	Octubre	Noviembre	Diciembre	TOTAL 2000	TOTAL 1999	%
Cargada	20.115	21.001	53.357	21.110	25.234	54.283	64.156	33.455	21.453	19.420	18.876	12.409	364.869	344.332	5,96%
Descargada	8.374	7.811	17.519	8.410	10.915	9.193	26.552	12.055	8.986	6.878	8.506	9.891	135.090	156.275	-13,56%
TOTAL 2000	28.489	28.812	70.876	29.520	36.149	63.476	90.708	45.510	30.439	26.298	27.382	22.300	499.959	500.607	-0,13%
TOTAL 1999	32.458	28.511	41.866	47.634	47.724	47.444	45.272	54.842	53.500	38.502	36.735	26.119			
% variación	-12,23%	1,06%	69,29%	-38,03%	-24,25%	33,79%	100,36%	-17,02%	-43,10%	-31,70%	-25,46%	-14,62%			

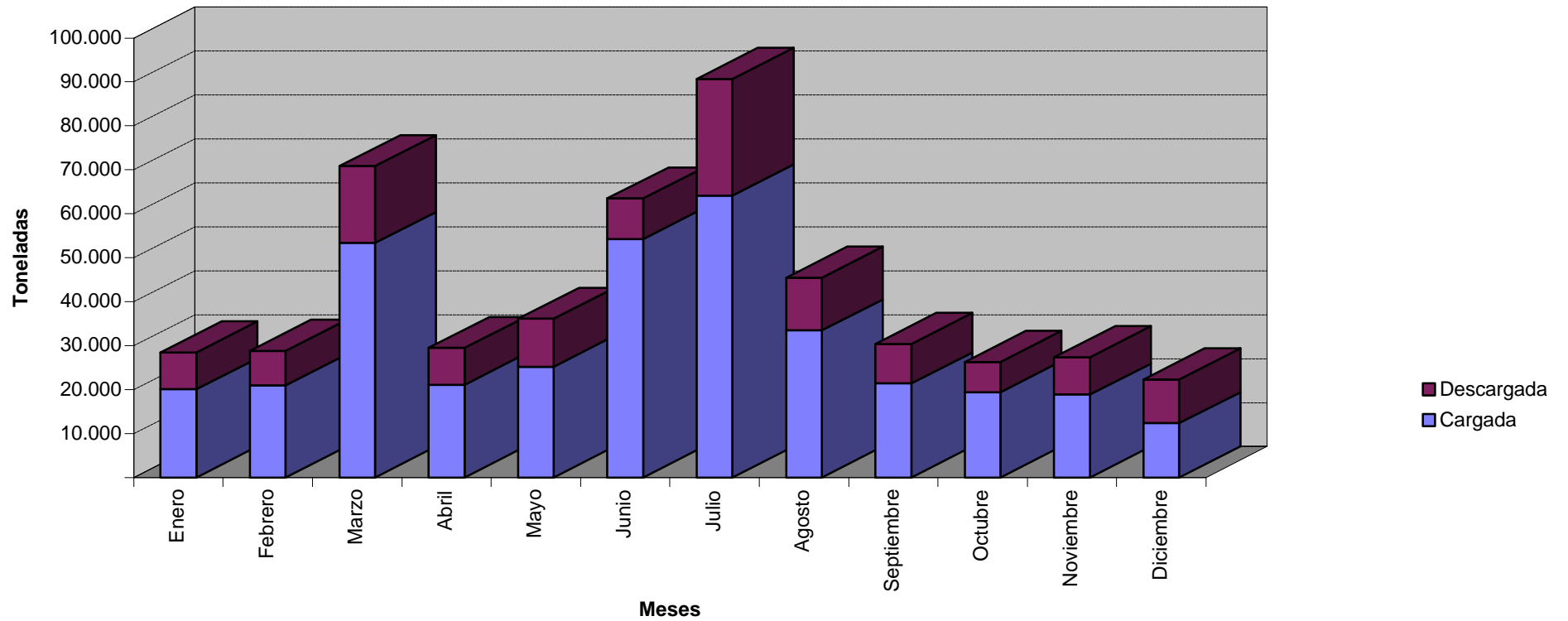

PUERTO DE SANTA POLA
 MUELLES DE USO PUBLICO
 MOVIMIENTO DE MERCANCIA EN NAVEGACION DE CABOTAJE (toneladas)

ANO 2000	Enero		Febrero		Marzo		Abril		Mayo		Junio		TOTAL 1er SEMESTRE	
	Cargada	Descargada	Cargada	Descargada	Cargada	Descargada	Cargada	Descargada	Cargada	Descargada	Cargada	Descargada	Cargada	Descargada
Abonos naturales yartificiales														
Fosfatos														
Potadas														
Total ABONOS														
Aceites y grasas														
Cereales y sus harinas														
Conservas	2		2		12		12		5		21		54	
Frutas, hortalizas y legumbres														
Habas y harinas de soja														
Otros productos alimenticios	1		1				1						3	
Pescados, crustaceos y moluscos														
Pienso y forraje									4		12		16	
Tabaco, cacao, café y especias														
Vinos, bebidas, alcoholes y deriv								3		4		3	10	
Total AGRO-GANADERO Y ALIMENTARIO	3		3		12		16		13		36		83	
Carbón térmico y coque petróle														
Fuel-oil														
Gas natural														
Gas-oil														
Gases energéticos del petróleo	1		1		1		1		2		2		8	
Gasolina														
Otros productos petrolíferos														
Petróleo crudo														
Total ENERGÉTICO	1		1		1		1		2		2		8	
Asfalto														
Cemento y clinker	52		5		8		4		8				77	
Materiales de construcción	111		203		220		16		10				560	
Total MATERIALES DE CONSTRUCCION	163		208		228		20		18				637	
Otros miner extractivos y trata														
Otros productos metalúrgicos														
Piritas														
Total METALÚRGICO														
Maderas														
Maquinaria, aparatos, y herra														
Papel y pasta														
Resto mercancía	139		268		275	15	29	3	29	4	5	192	745	214
Sal común														
Total OTRAS MERCANCIAS	139		268		275	15	29	3	29	4	5	192	745	214
Productos químicos														
Total QUIMICOS														
Carbones														
Chatarras de hierro														
Mineral hierro extractivo y trat														
Productos siderúrgicos	6				3		1						10	
Total SIDERÚRGICO	6				3		1						10	
Automóviles y sus piezas														
Mercanc. en contenedores trans														
Tara de contenedores														
Tara de plataformas														
Total TRANSPORTES														
Total general	312		480		519	15	67	3	62	4	43	192	1.483	214
TOTAL CARGA Y DESCARGA		312		480		534		70		66		235		1.697

PUERTO DE SANTA POLA
 MUELLES DE USO PUBLICO
 MOVIMIENTO DE MERCANCIA EN NAVEGACION DE CABOTAJE (toneladas)

ANO 2000	Julio		Agosto		Septiembre		Octubre		Noviembre		Diciembre		TOTAL 2º SEMESTRE	
Tipo de mercancía	Cargada	Descargada	Cargada	Descargada	Cargada	Descargada	Cargada	Descargada	Cargada	Descargada	Cargada	Descargada	Cargada	Descargada
Abonos naturales yartificiales														
Fosfatos														
Potadas														
Total ABONOS														
Aceites y grasas														
Cereales y sus harinas														
Conservas	19		28		5		3				1		56	
Frutas, hortalizas y legumbres														
Habas y harinas de soja														
Otros productos alimenticios	1		1		1						1		4	
Pescados, crustaceos y moluscos												1		1
Pienso y forraje	25		47		72					48		41		233
Tabaco, cacao, café y especias														
Vinos, bebidas, alcoholes yderiv	3		3											6
Total AGRO-GANADERO Y ALIMENTARIO	48		79		78		3		48		43	1	299	1
Carbón térmico y coque petróle														
Fuel-oil														
Gas natural														
Gas-oil														
Gases energéticos del petróleo	2		2									1		5
Gasolina														
Otros productos petrolíferos														
Petróleo crudo														
Total ENERGÉTICO	2		2									1		5
Asfalto														
Cemento y clinker												13		13
Materiales de construcción												21		21
Total MATERIALES DE CONSTRUCCION												34		34
Otros miner extractivosytrata														
Otros productos metalúrgicos														
Piritas														
Total METALÚRGICO														
Maderas														
Maquinaria, aparatos, y herram														
Papel y pasta														
Resto mercancía	7	5	6	6	4							20		37
Sal común														11
Total OTRAS MERCANCIAS	7	5	6	6	4							20		11
Productos químicos														
Total QUIMICOS														
Carbones														
Chatarras de hierro														
Mineral hierro extractivoytrat														
Productos siderúrgicos														
Total SIDERÚRGICO														
Automóviles y sus piezas														
Mercanc. encontenedores trans														
Tara de contenedores														
Tara de plataformas														
Total TRANSPORTES														
Total general	57	5	87	6	82		3		48		98	1	375	12
TOTAL CARGA Y DESCARGA		62		93		82		3		48		99		387

PUERTO DE SANTA POLA
MUELLES DE USO PUBLICO
MOVIMIENTO DE MERCANCIA EN NAVEGACION DE CABOTAJE (toneladas)

ANO 2000	Enero	Febrero	Marzo	Abril	Mayo	Junio	Julio	Agosto	Septiembre	Octubre	Noviembre	Diciembre	TOTAL 2000	TOTAL 1999	%
Cargada	312	480	519	67	62	43	57	87	82	3	48	98	1.858	871	113,32%
Descargada			15	3	4	192	5	6				1	226	69	227,54%
TOTAL 2000	312	480	534	70	66	235	62	93	82	3	48	99	2.084	940	121,70%
TOTAL 1999	174	79	59	44	47	180	50	49	22	44	164	28			
% variación	79,31%	507,59%	805,08%	59,09%	40,43%	30,56%	24,00%	89,80%	272,73%	-93,18%	-70,73%	253,57%			

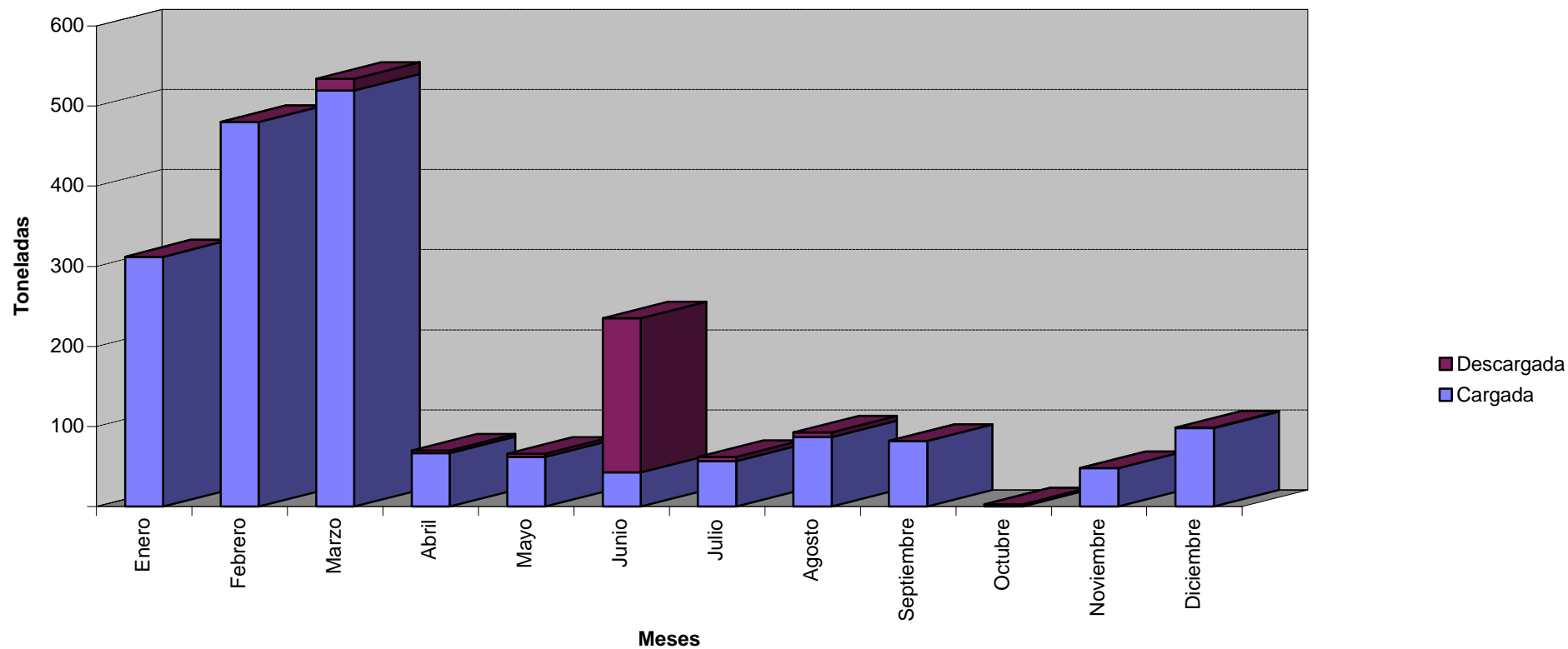

PUERTO DE SANTA POLA
MUELLES DE USO PUBLICO
MOVIMIENTO TOTAL DE MERCANCIA (toneladas)

ANO 2000	Enero		Febrero		Marzo		Abril		Mayo		Junio		TOTAL 1er SEMESTRE	
Tipo de mercancía	Cargada	Descargada	Cargada	Descargada	Cargada	Descargada	Cargada	Descargada	Cargada	Descargada	Cargada	Descargada	Cargada	Descargada
Abonos naturales yartificiales														
Fosfatos														
Potadas														
Total ABONOS														
Aceites y grasas														
Cereales y sus harinas														
Conservas	2		2		12		12		5		21		54	
Frutas, hortalizas y legumbres														
Habas y harinas de soja														
Otros productos alimenticios	1		1				1						3	
Pescados, crustaceos y moluscos														
Pienso y forraje									4		12		16	
Tabaco, cacao, café y especias														
Vinos, bebidas, alcoholes y deriv								3		4		3	10	
Total AGRO-GANADERO Y ALIMENTARIO	3		3		12		16		13		36		83	
Carbón térmico y coque petróle														
Fuel-oil														
Gas natural														
Gas-oil														
Gases energéticos del petróleo	1		1		1		1		2		2		8	
Gasolina														
Otros productos petrolíferos														
Petróleo crudo														
Total ENERGÉTICO	1		1		1		1		2		2		8	
Asfalto														
Cemento y clinker	52		5		8		4		8				77	
Materiales de construcción	111		203		220		16		10				560	
Total MATERIALES DE CONSTRUCCION	163		208		228		20		18				637	
Otros miner extractivos y trata														
Otros productos metalúrgicos														
Piritas														
Total METALÚRGICO														
Maderas														
Maquinaria, aparatos, y herra														
Papel y pasta														
Resto mercancía	139		268		275	15	29	3	29	4	5	192	745	214
Sal común														
Total OTRAS MERCANCIAS	139		268		275	15	29	3	29	4	5	192	745	214
Productos químicos														
Total QUIMICOS														
Carbones														
Chatarras de hierro														
Mineral hierro extractivo y trat														
Productos siderúrgicos	6				3		1						10	
Total SIDERÚRGICO	6				3		1						10	
Automóviles y sus piezas														
Mercanc. en contenedores trans														
Tara de contenedores														
Tara de plataformas														
Total TRANSPORTES														
Total general	312		480		519	15	67	3	62	4	43	192	1.483	214
TOTAL CARGA Y DESCARGA		312		480		534		70		66		235		1.697

PUERTO DE SANTA POLA
 MUELLES DE USO PUBLICO
 MOVIMIENTO TOTAL DE MERCANCIA (toneladas)

ANO 2000	Julio		Agosto		Septiembre		Octubre		Noviembre		Diciembre		TOTAL 2º SEMESTRE	
Tipo de mercancía	Cargada	Descargada	Cargada	Descargada	Cargada	Descargada	Cargada	Descargada	Cargada	Descargada	Cargada	Descargada	Cargada	Descargada
Abonos naturales yartificiales														
Fosfatos														
Potadas														
Total ABONOS														
Aceites y grasas														
Cereales y sus harinas														
Conservas	19		28		5		3				1		56	
Frutas, hortalizas y legumbres														
Habas y harinas de soja														
Otros productos alimenticios	1		1		1						1		4	
Pescados, crustaceos y moluscos												1		1
Pienso y forraje	25		47		72				48		41		233	
Tabaco, cacao, café y especias														
Vinos, bebidas, alcoholes yderiv	3		3										6	
Total AGRO-GANADERO Y ALIMENTARIO	48		79		78		3		48		43	1	299	1
Carbón térmico y coque petróle														
Fuel-oil														
Gas natural														
Gas-oil														
Gases energéticos del petróleo	2		2								1		5	
Gasolina														
Otros productos petrolíferos														
Petróleo crudo														
Total ENERGÉTICO	2		2								1		5	
Asfalto														
Cemento y clinker											13		13	
Materiales de construcción											21		21	
Total MATERIALES DE CONSTRUCCION											34		34	
Otros miner extractivosytrata														
Otros productos metalúrgicos														
Piritas														
Total METALÚRGICO														
Maderas														
Maquinaria, aparatos, y herram														
Papel y pasta														
Resto mercancía	7	5	6	6	4						20		37	11
Sal común														
Total OTRAS MERCANCIAS	7	5	6	6	4						20		37	11
Productos químicos														
Total QUIMICOS														
Carbones														
Chatarras de hierro														
Mineral hierro extractivoytrat														
Productos siderúrgicos														
Total SIDERÚRGICO														
Automóviles y sus piezas														
Mercanc. encontenedores trans														
Tara de contenedores														
Tara de plataformas														
Total TRANSPORTES														
Total general	57	5	87	6	82		3		48		98	1	375	12
TOTAL CARGA Y DESCARGA		62		93		82		3		48		99		387

PUERTO DE SANTA POLA
MUELLES DE USO PUBLICO
MOVIMIENTO TOTAL DE MERCANCIA (toneladas)

ANO 2000	Enero	Febrero	Marzo	Abril	Mayo	Junio	Julio	Agosto	Septiembre	Octubre	Noviembre	Diciembre	TOTAL 2000	TOTAL 1999	%
Cargada	312	480	519	67	62	43	57	87	82	3	48	98	1.858	871	113,32%
Descargada			15	3	4	192	5	6				1	226	69	227,54%
TOTAL 2000	312	480	534	70	66	235	62	93	82	3	48	99	2.084	940	121,70%
TOTAL 1999	174	79	59	44	47	180	50	49	22	44	164	28			
% variación	79,31%	507,59%	805,08%	59,09%	40,43%	30,56%	24,00%	89,80%	272,73%	-93,18%	-70,73%	253,57%			

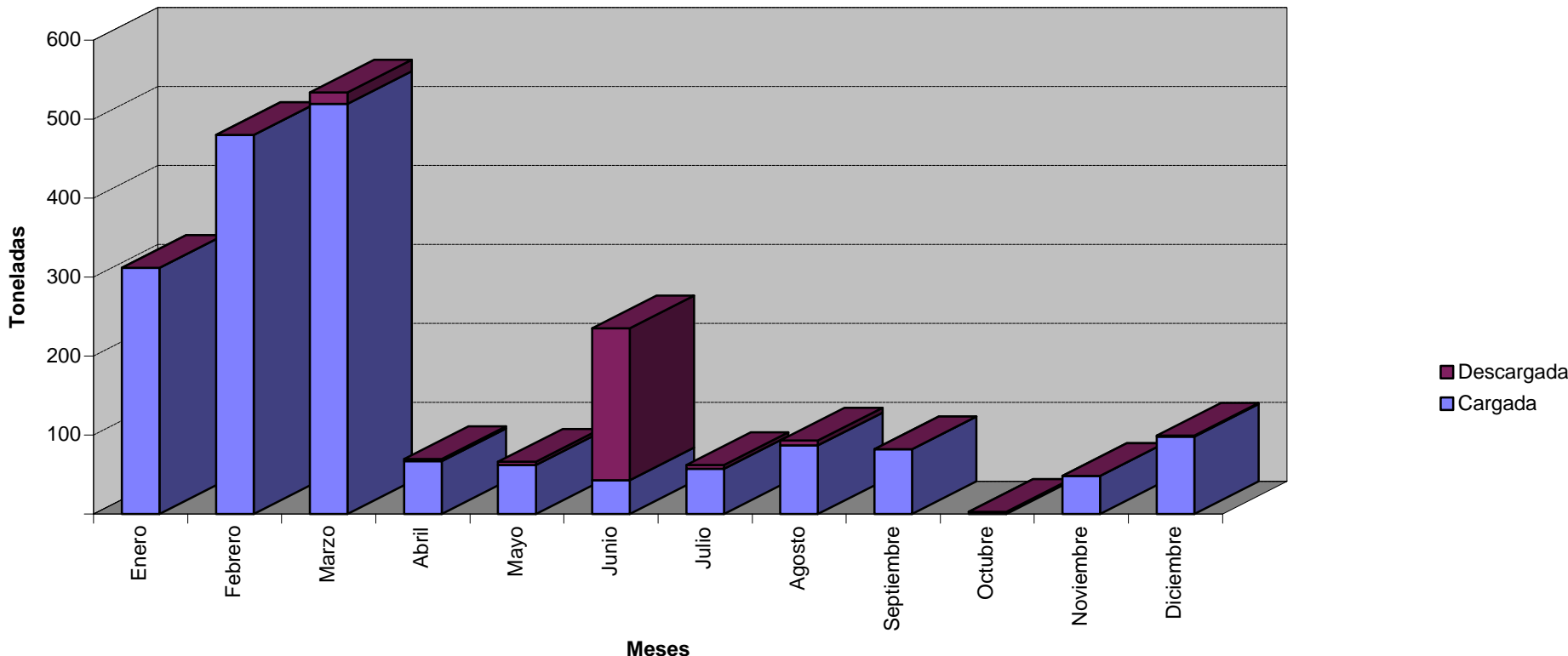

PUERTO DE TABARCA
MUELLES DE USO PUBLICO
MOVIMIENTO DE MERCANCIA EN NAVEGACION DE CABOTAJE (toneladas)

ANO 2000	Enero		Febrero		Marzo		Abril		Mayo		Junio		TOTAL 1er SEMESTRE	
	Cargada	Descargada	Cargada	Descargada	Cargada	Descargada	Cargada	Descargada	Cargada	Descargada	Cargada	Descargada	Cargada	Descargada
Abonos naturales yartificiales														
Fosfatos														
Potasas														
Total ABONOS														
Aceites y grasas														
Cereales y sus harinas														
Conservas		2		2		12		12		5		21		54
Frutas, hortalizas y legumbres														
Habas y harinas de soja														
Otros productos alimenticios		1		1				1						3
Pescados, crustaceos y moluscos														
Pienso y forraje														
Tabaco, cacao, café y especias														
Vinos, bebidas, alcoholes yderiv								3		4		3		10
Total AGRO-GANADERO Y ALIMENTARIO		3		3		12		16		9		24		67
Carbón térmico y coque petróle														
Fuel-oil														
Gas natural														
Gas-oil														
Gases energéticos del petróleo		1				1		1		2		2		7
Gasolina														
Otros productos petrolíferos														
Petróleo crudo														
Total ENERGÉTICO		1				1		1		2		2		7
Asfalto														
Cemento y clinker		52		6		8		4		8				78
Materiales de construcción		111		203		220		16		10				560
Total MATERIALES DE CONSTRUCCION		163		209		228		20		18				638
Otros miner extractivosytrata														
Otros productos metalúrgicos														
Piritas														
Total METALÚRGICO														
Maderas														
Maquinaria, aparatos, y herram														
Papel y pasta														
Resto mercancía	20	134		268	15	275	3	21	4	28	192		234	726
Sal común														
Total OTRAS MERCANCIAS	20	134		268	15	275	3	21	4	28	192		234	726
Productos químicos														
Total QUIMICOS														
Carbones														
Chatarras de hierro														
Mineral hierro extractivoytrat														
Productos siderúrgicos		6				3		1						10
Total SIDERÚRGICO		6				3		1						10
Automóviles y sus piezas														
Mercanc. encontenedores trans														
Tara de contenedores														
Tara de plataformas														
Total TRANSPORTES														
Total general	20	307		480	15	519	3	59	4	57	192	26	234	1.448
TOTAL CARGA Y DESCARGA	327	327		480	534	534	62	62	61	61	218	218	234	1.682

PUERTO DE TABARCA
 MUELLES DE USO PUBLICO
 MOVIMIENTO DE MERCANCIA EN NAVEGACION DE CABOTAJE (toneladas)

ANO 2000	Julio		Agosto		Septiembre		Octubre		Noviembre		Diciembre		TOTAL 2º SEMESTRE	
Tipo de mercancía	Cargada	Descargada	Cargada	Descargada	Cargada	Descargada	Cargada	Descargada	Cargada	Descargada	Cargada	Descargada	Cargada	Descargada
Abonos naturales yartificiales														
Fosfatos														
Potasas														
Total ABONOS														
Aceites y grasas														
Cereales y sus harinas														
Conservas		19		28		5		4		1		1		58
Frutas, hortalizas y legumbres														
Habas y harinas de soja														
Otros productos alimenticios		1		1		1		1		1		1		6
Pescados, crustaceos y moluscos														
Pienso y forraje														
Tabaco, cacao, café y especias														
Vinos, bebidas, alcoholes yderiv		3		3				1		1				8
Total AGRO-GANADERO Y ALIMENTARIO		23		32		6		6		3		2		72
Carbón térmico y coque petróle														
Fuel-oil														
Gas natural														
Gas-oil														
Gases energéticos del petróleo		2		2								1		5
Gasolina														
Otros productos petrolíferos														
Petróleo crudo													1	5
Total ENERGÉTICO		2		2								1		5
Asfalto														
Cemento y clinker												13		13
Materiales de construcción												21		21
Total MATERIALES DE CONSTRUCCION												34		34
Otros miner extractivosytrata														
Otros productos metalúrgicos														
Piritas														
Total METALÚRGICO														
Maderas														
Maquinaria, aparatos, y herram														
Papel y pasta														
Resto mercancía		5		6								20	11	20
Sal común														
Total OTRAS MERCANCIAS		5		6								20	11	20
Productos químicos														
Total QUIMICOS														
Carbones														
Chatarras de hierro														
Mineral hierro extractivoytrat														
Productos siderúrgicos														
Total SIDERÚRGICO														
Automóviles y sus piezas														
Mercanc. encontenedores trans														
Tara de contenedores														
Tara de plataformas														
Total TRANSPORTES														
Total general		5		25		6		6		3		57	11	131
TOTAL CARGA Y DESCARGA		30		40		6		6		3		57		142

PUERTO DE TABARCA
MUELLES DE USO PUBLICO
MOVIMIENTO DE MERCANCIA EN NAVEGACION DE CABOTAJE (toneladas)

ANO 2000	Enero	Febrero	Marzo	Abril	Mayo	Junio	Julio	Agosto	Septiembre	Octubre	Noviembre	Diciembre	TOTAL 2000	TOTAL 1999	%
Cargada	20		15	3	4	192	5	6					245	93	163,44%
Descargada	307	480	519	59	57	26	25	34	6	6	3	57	1.579	819	92,80%
TOTAL 2000	327	480	534	62	61	218	30	40	6	6	3	57	1.824	912	100,00%
TOTAL 1999	174	79	59	45	47	150	23	76	22	45	164	28			
% variación	87,93%	507,59%	805,08%	37,78%	29,79%	45,33%	30,43%	-47,37%	-72,73%	-86,67%	-98,17%	103,57%			

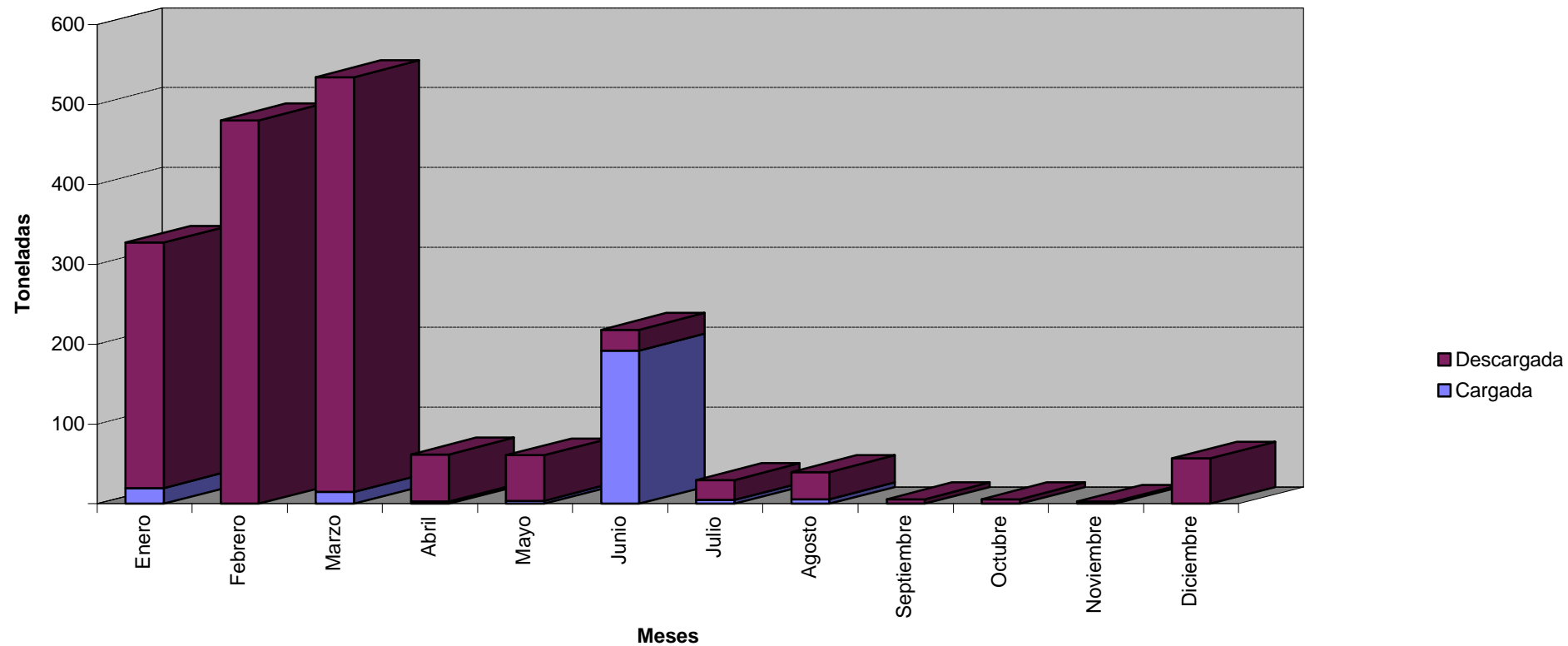

PUERTO DE TABARCA
 MUELLES DE USO PUBLICO
 MOVIMIENTO TOTAL DE MERCANCIA (toneladas)

ANO 2000	Enero		Febrero		Marzo		Abril		Mayo		Junio		TOTAL 1er SEMESTRE	
	Cargada	Descargada	Cargada	Descargada	Cargada	Descargada	Cargada	Descargada	Cargada	Descargada	Cargada	Descargada	Cargada	Descargada
Tipo de mercancía														
Abonos naturales yartificiales														
Fosfatos														
Potasas														
Total ABONOS														
Aceites y grasas														
Cereales y sus harinas														
Conservas		2		2		12		12		5		21		54
Frutas, hortalizas y legumbres														
Habas y harinas de soja														
Otros productos alimenticios		1		1				1						3
Pescados, crustaceos y moluscos														
Pienso y forraje														
Tabaco, cacao, café y especias														
Vinos, bebidas, alcoholes yderiv								3		4		3		10
Total AGRO-GANADERO Y ALIMENTARIO		3		3		12		16		9		24		67
Carbón térmico y coque petróle														
Fuel-oil														
Gas natural														
Gas-oil														
Gases energéticos del petróleo		1				1		1		2		2		7
Gasolina														
Otros productos petrolíferos														
Petróleo crudo														
Total ENERGÉTICO		1				1		1		2		2		7
Asfalto														
Cemento y clinker		52		6		8		4		8				78
Materiales de construcción		111		203		220		16		10				560
Total MATERIALES DE CONSTRUCCION		163		209		228		20		18				638
Otros miner extractivosytrata														
Otros productos metalúrgicos														
Piritas														
Total METALÚRGICO														
Maderas														
Maquinaria, aparatos, y herram														
Papel y pasta														
Resto mercancía	20	134		268	15	275	3	21	4	28	192		234	726
Sal común														
Total OTRAS MERCANCIAS	20	134		268	15	275	3	21	4	28	192		234	726
Productos químicos														
Total QUIMICOS														
Carbones														
Chatarras de hierro														
Mineral hierro extractivoytrat														
Productos siderúrgicos		6				3		1						10
Total SIDERÚRGICO		6				3		1						10
Automóviles y sus piezas														
Mercanc. encontenedores trans														
Tara de contenedores														
Tara de plataformas														
Total TRANSPORTES														
Total general	20	307		480	15	519	3	59	4	57	192	26	234	1.448
TOTAL CARGA Y DESCARGA	327	327		480		534		62		61		218		1.682

PUERTO DE TABARCA
 MUELLES DE USO PUBLICO
 MOVIMIENTO TOTAL DE MERCANCIA (toneladas)

ANO 2000	Julio		Agosto		Septiembre		Octubre		Noviembre		Diciembre		TOTAL 2º SEMESTRE	
Tipo de mercancía	Cargada	Descargada	Cargada	Descargada	Cargada	Descargada	Cargada	Descargada	Cargada	Descargada	Cargada	Descargada	Cargada	Descargada
Abonos naturales yartificiales														
Fosfatos														
Potasas														
Total ABONOS														
Aceites y grasas														
Cereales y sus harinas														
Conservas		19		28		5		4		1		1		58
Frutas, hortalizas y legumbres														
Habas y harinas de soja														
Otros productos alimenticios		1		1		1		1		1		1		6
Pescados, crustaceos y moluscos														
Pienso y forraje														
Tabaco, cacao, café y especias														
Vinos, bebidas, alcoholes yderiv		3		3				1		1				8
Total AGRO-GANADERO Y ALIMENTARIO		23		32		6		6		3		2		72
Carbón térmico y coque petróle														
Fuel-oil														
Gas natural														
Gas-oil														
Gases energéticos del petróleo		2		2								1		5
Gasolina														
Otros productos petrolíferos														
Petróleo crudo													1	
Total ENERGÉTICO		2		2								1		5
Asfalto														
Cemento y clinker												13		13
Materiales de construcción												21		21
Total MATERIALES DE CONSTRUCCION												34		34
Otros miner extractivosytrata														
Otros productos metalúrgicos														
Piritas														
Total METALÚRGICO														
Maderas														
Maquinaria, aparatos, y herram														
Papel y pasta														
Resto mercancía		5		6								20	11	20
Sal común														
Total OTRAS MERCANCIAS		5		6								20	11	20
Productos químicos														
Total QUIMICOS														
Carbones														
Chatarras de hierro														
Mineral hierro extractivoytrat														
Productos siderúrgicos														
Total SIDERÚRGICO														
Automóviles y sus piezas														
Mercanc. encontenedores trans														
Tara de contenedores														
Tara de plataformas														
Total TRANSPORTES														
Total general		5		25		6		6		3		57	11	131
TOTAL CARGA Y DESCARGA		30		40		6		6		3		57		142

PUERTO DE TABARCA
MUELLES DE USO PUBLICO
MOVIMIENTO TOTAL DE MERCANCIA (toneladas)

ANO 2000	Enero	Febrero	Marzo	Abril	Mayo	Junio	Julio	Agosto	Septiembre	Octubre	Noviembre	Diciembre	TOTAL 2000	TOTAL 1999	%
Cargada	20		15	3	4	192	5	6					245	93	163,44%
Descargada	307	480	519	59	57	26	25	34	6	6	3	57	1.579	819	92,80%
TOTAL 2000	327	480	534	62	61	218	30	40	6	6	3	57	1.824	912	100,00%
TOTAL 1999	174	79	59	45	47	150	23	76	22	45	164	28			
% variación	87,93%	507,59%	805,08%	37,78%	29,79%	45,33%	30,43%	-47,37%	-72,73%	-86,67%	-98,17%	103,57%			

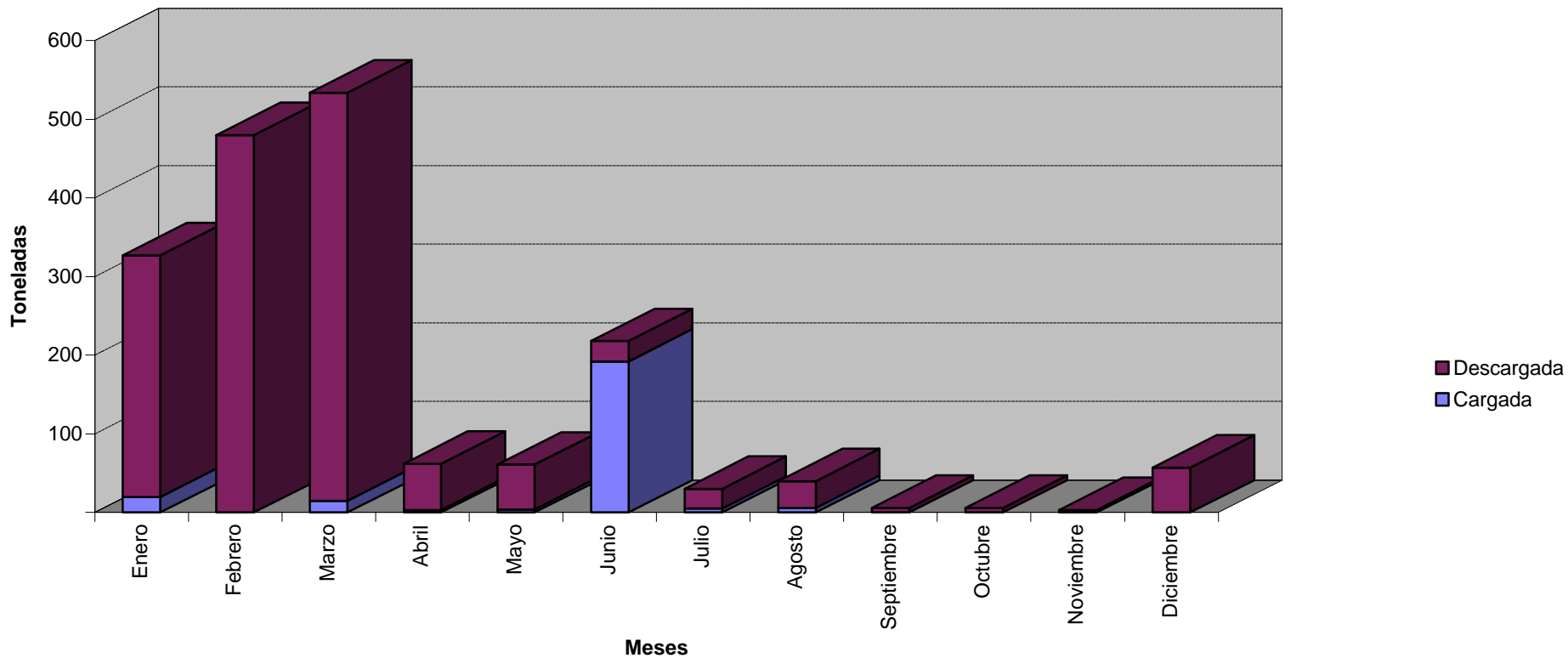

3.2. *Mercancías movidas desde los Muelles de Concesión*

PUERTO DE SANTA POLA
 MUELLES DE CONCESION
 MOVIMIENTO DE MERCANCIA EN NAVEGACION DE CABOTAJE (toneladas)

ANO 2000	Enero		Febrero		Marzo		Abril		Mayo		Junio		TOTAL 1er SEMESTRE	
	Cargada	Descargada	Cargada	Descargada	Cargada	Descargada	Cargada	Descargada	Cargada	Descargada	Cargada	Descargada	Cargada	Descargada
Tipo de mercancía														
Abonos naturales yartificiales														
Fosfatos														
Potasas														
Total ABONOS														
Aceites y grasas														
Cereales y sus harinas														
Conservas														
Frutas, hortalizas y legumbres														
Habas y harinas de soja														
Otros productos alimenticios														
Pescados, crustaceos y moluscos														
Pienso y forraje														
Tabaco, cacao, café y especias														
Vinos, bebidas, alcoholes y deriv														
Total AGRO-GANADERO Y ALIMENTARIO														
Carbón térmico y coque petróle														
Fuel-oil														
Gas natural														
Gas-oil														
Gases energéticos del petróleo														
Gasolina														
Otros productos petrolíferos														
Petróleo crudo														
Total ENERGÉTICO														
Asfalto														
Cemento y clinker														
Materiales de construcción					250			1.600			250		500	1.600
Total MATERIALES DE CONSTRUCCION					250			1.600			250		500	1.600
Otros miner extractivos y trata														
Otros productos metalúrgicos														
Piritas														
Total METALÚRGICO														
Maderas														
Maquinaria, aparatos, y herra														
Papel y pasta														
Resto mercancía		15												15
Sal común														
Total OTRAS MERCANCIAS		15												15
Productos químicos														
Total QUIMICOS														
Carbones														
Chatarras de hierro														
Mineral hierro extractivo y trat														
Productos siderúrgicos														
Total SIDERÚRGICO														
Automóviles y sus piezas														
Mercanc. en contenedores trans														
Tara de contenedores														
Tara de plataformas														
Total TRANSPORTES														
Total general		15			250			1.600			250		500	1.615
TOTAL CARGA Y DESCARGA		15		0	250	250		1.600		0	250	250	500	2.115

PUERTO DE SANTA POLA
MUELLES DE CONCESION
MOVIMIENTO DE MERCANCIA EN NAVEGACION DE CABOTAJE (toneladas)

ANO 2000	Julio		Agosto		Septiembre		Octubre		Noviembre		Diciembre		TOTAL 2º SEMESTRE	
Tipo de mercancía	Cargada	Descargada	Cargada	Descargada	Cargada	Descargada	Cargada	Descargada	Cargada	Descargada	Cargada	Descargada	Cargada	Descargada
Abonos naturales yartificiales														
Fosfatos														
Potadas														
Total ABONOS														
Aceites y grasas														
Cereales y sus harinas														
Conservas							1		1				2	
Frutas, hortalizas y legumbres														
Habas y harinas de soja														
Otros productos alimenticios							1		1				2	
Pescados, crustaceos y moluscos														
Pienso y forraje							63						63	
Tabaco, cacao, café y especias														
Vinos, bebidas, alcoholes y deriv							1		1				2	
Total AGRO-GANADERO Y ALIMENTARIO							66		3				69	
Carbón térmico y coque petróle														
Fuel-oil														
Gas natural														
Gas-oil														
Gases energéticos del petróleo														
Gasolina														
Otros productos petrolíferos														
Petróleo crudo														
Total ENERGÉTICO														
Asfalto														
Cemento y clinker														
Materiales de construcción									1.205				1.205	
Total MATERIALES DE CONSTRUCCION									1.205				1.205	
Otros miner extractivos y trata														
Otros productos metalúrgicos														
Piritas														
Total METALÚRGICO														
Maderas														
Maquinaria, aparatos, y herra														
Papel y pasta														
Resto mercancía						7		7					14	
Sal común						3.550							3.550	
Total OTRAS MERCANCIAS						3.557		7					3.564	
Productos químicos														
Total QUIMICOS														
Carbones														
Chatarras de hierro														
Mineral hierro extractivo y trat														
Productos siderúrgicos														
Total SIDERÚRGICO														
Automóviles y sus piezas														
Mercanc. en contenedores trans														
Tara de contenedores														
Tara de plataformas														
Total TRANSPORTES														
Total general						3.557		73		1.208			4.838	
TOTAL CARGA Y DESCARGA		0		0		3.557		73		1.208		0	4.838	4.838

PUERTO DE SANTA POLA
MUELLES DE CONCESION
MOVIMIENTO DE MERCANCIA EN NAVEGACION DE CABOTAJE (toneladas)

ANO 2000	Enero	Febrero	Marzo	Abril	Mayo	Junio	Julio	Agosto	Septiembre	Octubre	Noviembre	Diciembre	TOTAL 2000	TOTAL 1999	%
Cargada			250			250			3.557	73	1.208		5.338	1.017	424,88%
Descargada	15			1.600									1.615		0,00%
TOTAL 2000	15		250	1.600		250			3.557	73	1.208		6.953	1.017	583,68%
TOTAL 1999										1.017					
% variación	0,00%	0,00%	0,00%	0,00%	0,00%	0,00%	0,00%	0,00%	0,00%	-92,82%	0,00%	0,00%			

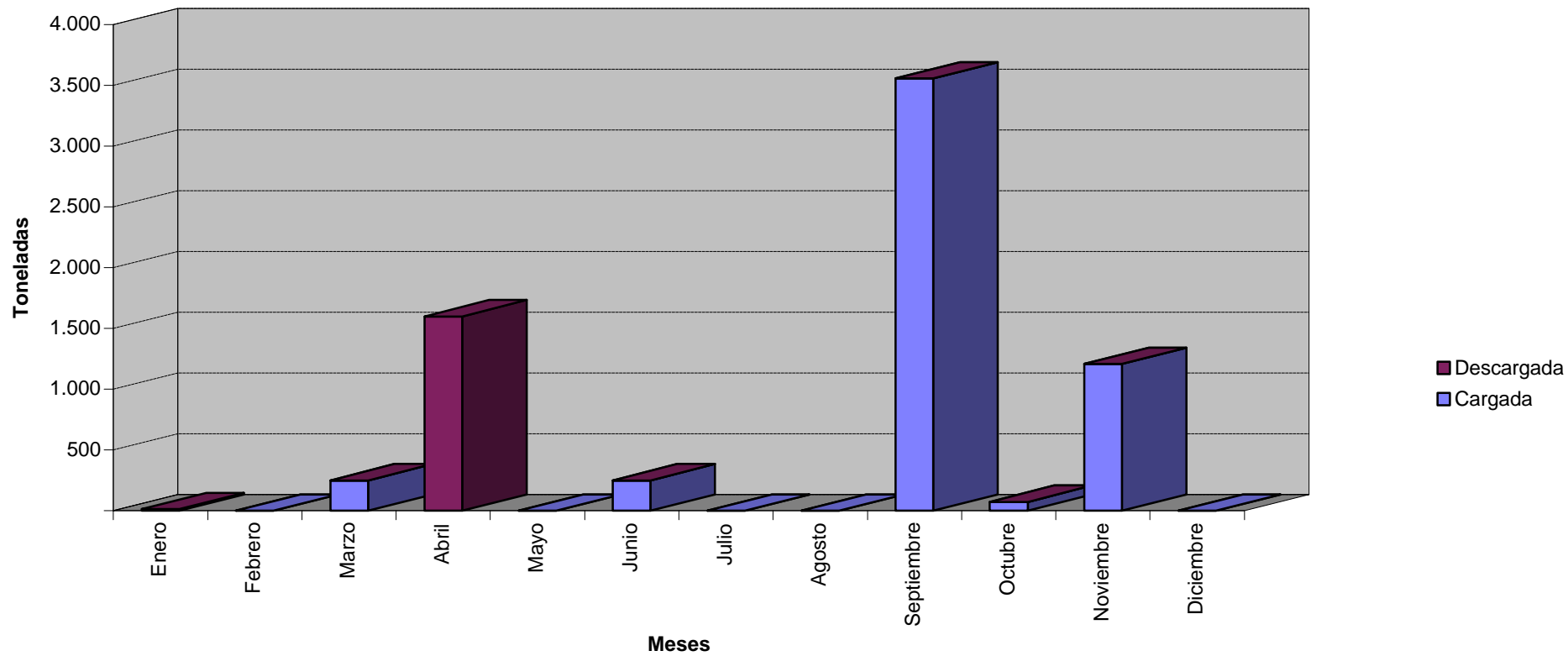

PUERTO DE SANTA POLA
MUELLES DE CONCESION
MOVIMIENTO DE MERCANCIA EN NAVEGACION EXTERIOR (toneladas)

ANO 2000	Enero		Febrero		Marzo		Abril		Mayo		Junio		TOTAL 1er SEMESTRE	
	Cargada	Descargada	Cargada	Descargada	Cargada	Descargada	Cargada	Descargada	Cargada	Descargada	Cargada	Descargada	Cargada	Descargada
Abonos naturales yartificiales														
Fosfatos														
Potasas														
Total ABONOS														
Aceites y grasas														
Cereales y sus harinas														
Conservas														
Frutas, hortalizas y legumbres														
Habas y harinas de soja														
Otros productos alimenticios									3.006				3.006	
Pescados, crustaceos y moluscos														
Pienso y forraje														
Tabaco, cacao, café y especias														
Vinos, bebidas, alcoholes y deriv														
Total AGRO-GANADERO Y ALIMENTARIO									3.006				3.006	
Carbón térmico y coque petróleo														
Fuel-oil														
Gas natural														
Gas-oil														
Gases energéticos del petróleo														
Gasolina														
Otros productos petrolíferos														
Petróleo crudo														
Total ENERGETICO														
Asfalto														
Cemento y clinker														
Materiales de construcción								1.650		995				2.645
Total MATERIALES DE CONSTRUCCION								1.650		995				2.645
Otros miner extractivos y trata														
Otros productos metalúrgicos											2.501			2.501
Piritas														
Total METALURGICO											2.501			2.501
Maderas														
Maquinaria, aparatos, y herram														
Papel y pasta														
Resto mercancia														
Sal común														
Total OTRAS MERCANCIAS														
Productos químicos														
Total QUIMICOS														
Carbones														
Chatarras de hierro														
Mineral hierro extractivo y trat														
Productos siderúrgicos														
Total SIDERURGICO														
Automóviles y sus piezas														
Mercanc. en contenedores trans														
Tara de contenedores														
Tara de plataformas														
Total TRANSPORTES														
Total general								1.650	3.006	995		2.501	3.006	5.146
TOTAL CARGA Y DESCARGA		0		0		0		1.650		4.001		2.501		8.152

PUERTO DE SANTA POLA
 MUELLES DE CONCESION
 MOVIMIENTO DE MERCANCIA EN NAVEGACION EXTERIOR (toneladas)

ANO 2000	Julio		Agosto		Septiembre		Octubre		Noviembre		Diciembre		TOTAL 2º SEMESTRE	
Tipo de mercancía	Cargada	Descargada	Cargada	Descargada	Cargada	Descargada	Cargada	Descargada	Cargada	Descargada	Cargada	Descargada	Cargada	Descargada
Abonos naturales yartificiales														
Fosfatos														
Potasas														
Total ABONOS														
Aceites y grasas														
Cereales y sus harinas														
Conservas														
Frutas, hortalizas y legumbres														
Habas y harinas de soja														
Otros productos alimenticios														
Pescados, crustaceos y moluscos														
Pienso y forraje														
Tabaco, cacao, café y especias														
Vinos, bebidas, alcoholes y deriv														
Total AGRO-GANADERO Y ALIMENTARIO														
Carbón térmico y coque petróle														
Fuel-oil														
Gas natural														
Gas-oil														
Gases energéticos del petróleo														
Gasolina														
Otros productos petrolíferos														
Petróleo crudo														
Total ENERGÉTICO														
Asfalto														
Cemento y clinker														
Materiales de construcción		675				810				1.064		1.080		3.629
Total MATERIALES DE CONSTRUCCION		675				810				1.064		1.080		3.629
Otros miner extractivos y trata														
Otros productos metalúrgicos						2.904						5.006		7.910
Piritas														
Total METALÚRGICO						2.904						5.006		7.910
Maderas														
Maquinaria, aparatos, y herra														
Papel y pasta														
Resto mercancía														
Sal común		3.250												3.250
Total OTRAS MERCANCIAS		3.250												3.250
Productos químicos														
Total QUIMICOS														
Carbones														
Chatarras de hierro														
Mineral hierro extractivo y trat														
Productos siderúrgicos														
Total SIDERÚRGICO														
Automóviles y sus piezas														
Mercanc. en contenedores trans														
Tara de contenedores														
Tara de plataformas														
Total TRANSPORTES														
Total general	3.250	675				3.714				1.064		6.086	3.250	11.539
TOTAL CARGA Y DESCARGA		3.925		0		3.714		0		1.064		6.086		14.789

PUERTO DE SANTA POLA
MUELLES DE CONCESION

MOVIMIENTO DE MERCANCIA EN NAVEGACION EXTERIOR (toneladas)

ANO 2000	Enero	Febrero	Marzo	Abril	Mayo	Junio	Julio	Agosto	Septiembre	Octubre	Noviembre	Diciembre	TOTAL 2000	TOTAL 1999	%
Cargada					3.006		3.250						6.256	16.009	-60,92%
Descargada				1.650	995	2.501	675		3.714		1.064	6.086	16.685	7.432	124,50%
TOTAL 2000				1.650	4.001	2.501	3.925		3.714		1.064	6.086	22.941	23.441	-2,13%
TOTAL 1999	1.600	1.230			717	4.000		2.000		3.525	3.500	6.869			
% variación	-100,00%	#####	0,00%	0,00%	458,02%	-37,48%	0,00%	-100,00%	0,00%	-100,00%	-69,60%	-11,40%			

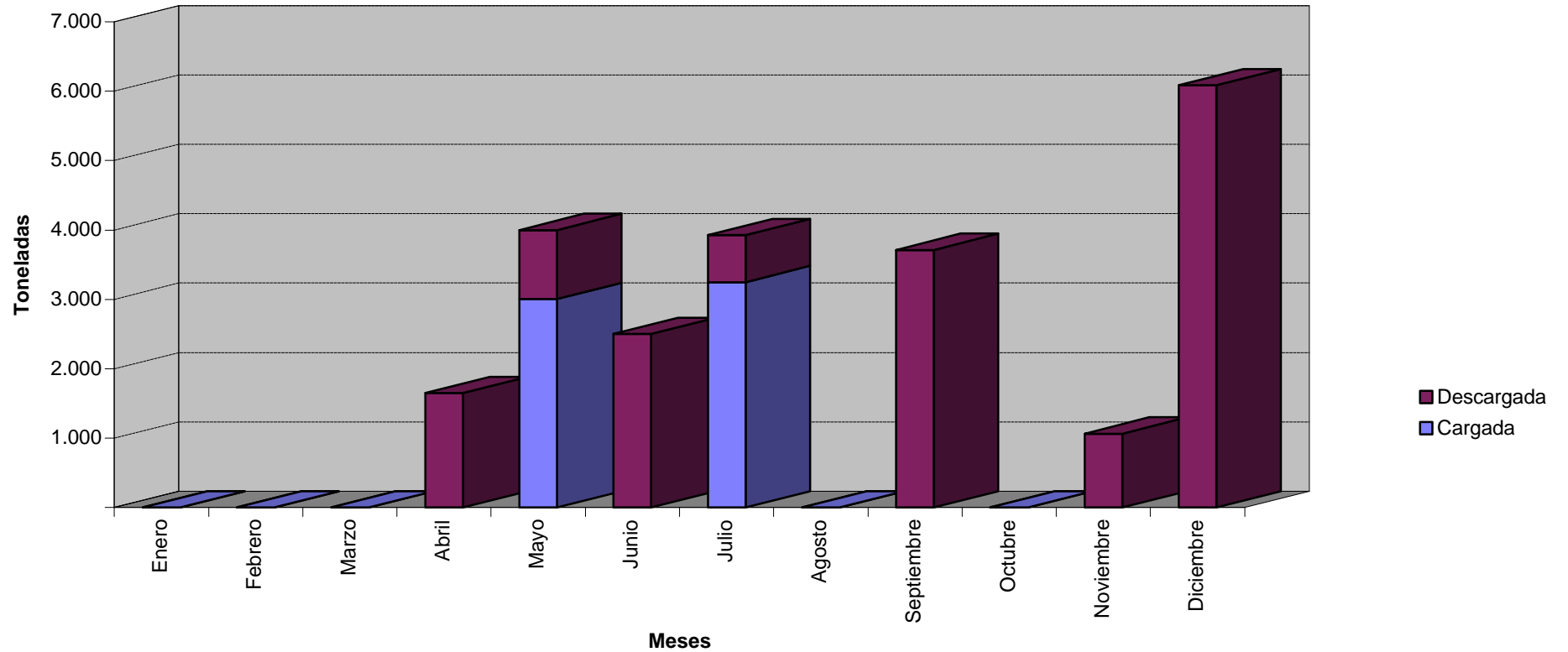

PUERTO DE SANTA POLA
 MUELLES DE CONCESION
 MOVIMIENTO TOTAL DE MERCANCIA (toneladas)

ANO 2000	Enero		Febrero		Marzo		Abril		Mayo		Junio		TOTAL 1er SEMESTRE	
	Cargada	Descargada	Cargada	Descargada	Cargada	Descargada	Cargada	Descargada	Cargada	Descargada	Cargada	Descargada	Cargada	Descargada
Abonos naturales yartificiales														
Fosfatos														
Potasas														
Total ABONOS														
Aceites y grasas														
Cereales y sus harinas														
Conservas														
Frutas, hortalizas y legumbres														
Habas y harinas de soja														
Otros productos alimenticios									3.006				3.006	
Pescados, crustaceos y moluscos														
Pienso y forraje														
Tabaco, cacao, café y especias														
Vinos, bebidas, alcoholes y deriv														
Total AGRO-GANADERO Y ALIMENTARIO									3.006				3.006	
Carbón térmico y coque petróle														
Fuel-oil														
Gas natural														
Gas-oil														
Gases energéticos del petróleo														
Gasolina														
Otros productos petrolíferos														
Petróleo crudo														
Total ENERGÉTICO														
Asfalto														
Cemento y clinker														
Materiales de construcción					250			3.250		995	250		500	4.245
Total MATERIALES DE CONSTRUCCION					250			3.250		995	250		500	4.245
Otros miner extractivos y trata														
Otros productos metalúrgicos												2.501		2.501
Piritas														
Total METALÚRGICO												2.501		2.501
Maderas														
Maquinaria, aparatos, y herra														
Papel y pasta														
Resto mercancía		15												15
Sal común														
Total OTRAS MERCANCIAS		15												15
Productos químicos														
Total QUIMICOS														
Carbones														
Chatarras de hierro														
Mineral hierro extractivo y trat														
Productos siderúrgicos														
Total SIDERÚRGICO														
Automóviles y sus piezas														
Mercanc. en contenedores trans														
Tara de contenedores														
Tara de plataformas														
Total TRANSPORTES														
Total general		15			250			3.250	3.006	995	250	2.501	3.506	6.761
TOTAL CARGA Y DESCARGA		15		0	250	250		3.250	3.006	4.001	2.751	2.751	3.506	10.267

PUERTO DE SANTA POLA
MUELLES DE CONCESION
MOVIMIENTO TOTAL DE MERCANCIA (toneladas)

ANO 2000	Julio		Agosto		Septiembre		Octubre		Noviembre		Diciembre		TOTAL 2º SEMESTRE	
Tipo de mercancía	Cargada	Descargada	Cargada	Descargada	Cargada	Descargada	Cargada	Descargada	Cargada	Descargada	Cargada	Descargada	Cargada	Descargada
Abonos naturales yartificiales														
Fosfatos														
Potadas														
Total ABONOS														
Aceites y grasas														
Cereales y sus harinas														
Conservas							1		1					2
Frutas, hortalizas y legumbres														
Habas y harinas de soja														
Otros productos alimenticios							1		1					2
Pescados, crustaceos y moluscos														
Pienso y forraje							63							63
Tabaco, cacao, café y especias														
Vinos, bebidas, alcoholes y deriv							1		1					2
Total AGRO-GANADERO Y ALIMENTARIO							66		3				69	
Carbón térmico y coque petróle														
Fuel-oil														
Gas natural														
Gas-oil														
Gases energéticos del petróleo														
Gasolina														
Otros productos petrolíferos														
Petróleo crudo														
Total ENERGÉTICO														
Asfalto														
Cemento y clinker														
Materiales de construcción		675				810			1.205	1.064		1.080	1.205	3.629
Total MATERIALES DE CONSTRUCCION		675				810			1.205	1.064		1.080	1.205	3.629
Otros miner extractivos y trata														
Otros productos metalúrgicos						2.904						5.006		7.910
Pirritas														
Total METALÚRGICO						2.904						5.006		7.910
Maderas														
Maquinaria, aparatos, y herra														
Papel y pasta														
Resto mercancía						7		7						14
Sal común	3.250					3.550								6.800
Total OTRAS MERCANCIAS	3.250					3.557		7						6.814
Productos químicos														
Total QUIMICOS														
Carbones														
Chatarras de hierro														
Mineral hierro extractivo y trat														
Productos siderúrgicos														
Total SIDERÚRGICO														
Automóviles y sus piezas														
Mercanc. en contenedores trans														
Tara de contenedores														
Tara de plataformas														
Total TRANSPORTES														
Total general	3.250	675				3.557	3.714	73		1.208	1.064		6.086	8.088
TOTAL CARGA Y DESCARGA		3.925		0			7.271		73		2.272		6.086	19.627

PUERTO DE SANTA POLA
MUELLES DE CONCESION
MOVIMIENTO TOTAL DE MERCANCIA (toneladas)

ANO 2000	Enero	Febrero	Marzo	Abril	Mayo	Junio	Julio	Agosto	Septiembre	Octubre	Noviembre	Diciembre	TOTAL 2000	TOTAL 1999	%
Cargada			250		3.006	250	3.250		3.557	73	1.208		11.594	17.026	-31,90%
Descargada	15			3.250	995	2.501	675		3.714		1.064	6.086	18.300	7.432	146,23%
TOTAL 2000	15		250	3.250	4.001	2.751	3.925		7.271	73	2.272	6.086	29.894	24.458	22,23%
TOTAL 1999	1.600	1.230			717	4.000		2.000		4.542	3.500	6.869			
% variación	-99,06%	-100,00%	0,00%	0,00%	458,02%	-31,23%	0,00%	-100,00%	0,00%	-98,39%	-35,09%	-11,40%			

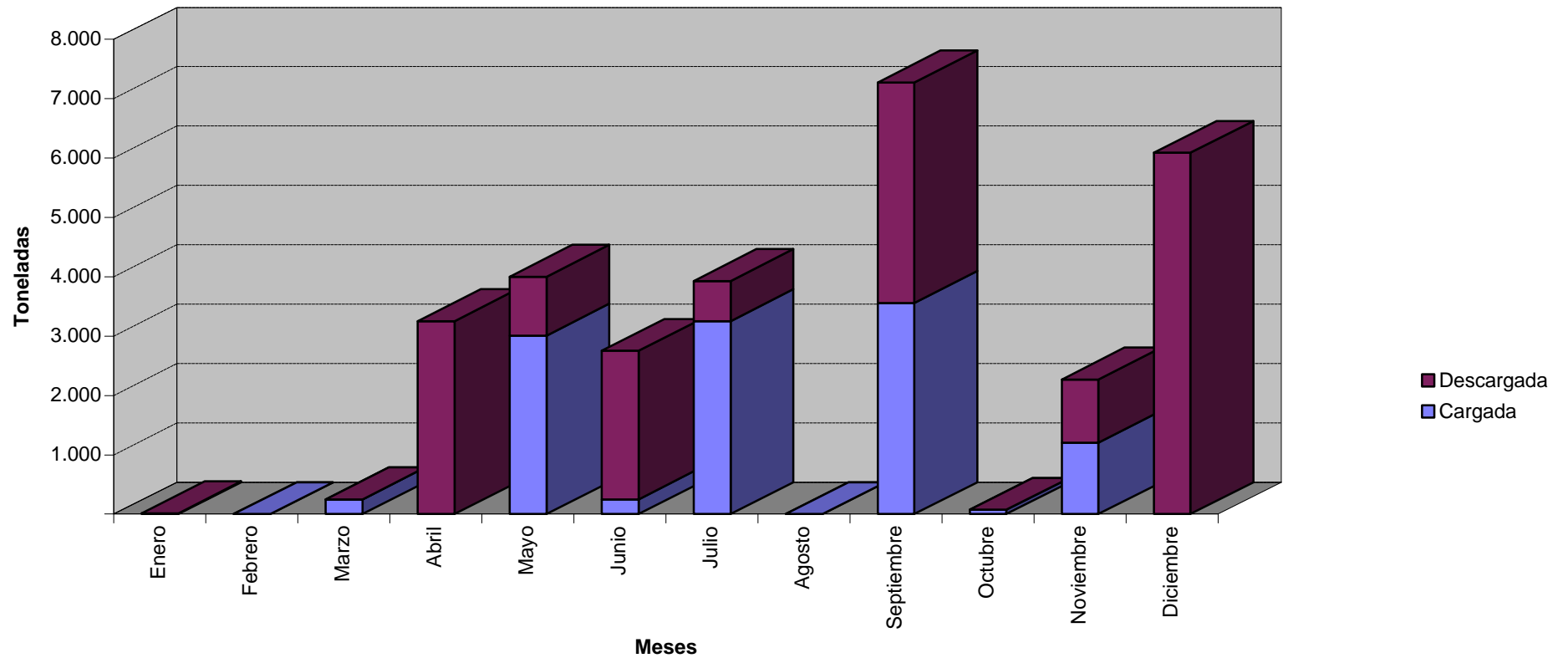

PUERTO DE TORREVIEJA
 MUELLES DE CONCESION
 MOVIMIENTO DE MERCANCIA EN NAVEGACION DE CABOTAJE (Tm)

ANO 2000	Enero		Febrero		Marzo		Abril		Mayo		Junio		TOTAL 1er SEMESTRE	
Tipo de mercancía	Cargada	Descargada	Cargada	Descargada	Cargada	Descargada	Cargada	Descargada	Cargada	Descargada	Cargada	Descargada	Cargada	Descargada
Abonos naturales yartificiales														
Fosfatos														
Potasas														
Total ABONOS														
Aceites y grasas														
Cereales y sus harinas														
Conservas														
Frutas, hortalizas y legumbres														
Habas y harinas de soja														
Otros productos alimenticios														
Pescados, crustaceos y moluscos														
Pienso y forraje														
Tabaco, cacao, café y especias														
Vinos, bebidas, alcoholes y deriv														
Total AGRO-GANADERO Y ALIMENTARIO														
Carbón térmico y coque petróle														
Fuel-oil														
Gas natural														
Gas-oil														
Gases energéticos del petróleo														
Gasolina														
Otros productos petrolíferos														
Petróleo crudo														
Total ENERGÉTICO														
Asfalto														
Cemento y clinker														
Materiales de construcción														
Total MATERIALES DE CONSTRUCCION														
Otros miner extractivos y trata														
Otros productos metalúrgicos														
Piritas														
Total METALÚRGICO														
Maderas														
Maquinaria, aparatos, y herra														
Papel y pasta														
Resto mercancía														
Sal común								17.562		33.251		16.044		66.857
Total OTRAS MERCANCIAS								17.562		33.251		16.044		66.857
Productos químicos														
Total QUIMICOS														
Carbones														
Chatarras de hierro														
Mineral hierro extractivo y trat														
Productos siderúrgicos														
Total SIDERÚRGICO														
Automóviles y sus piezas														
Mercanc. en contenedores trans														
Tara de contenedores														
Tara de plataformas														
Total TRANSPORTES														
Total general								17.562		33.251		16.044		66.857
TOTAL CARGA Y DESCARGA		0		0		0		17.562		33.251		16.044		66.857

PUERTO DE TORREVIEJA
 MUELLES DE CONCESION
 MOVIMIENTO DE MERCANCIA EN NAVEGACION DE CABOTAJE (Tm)

ANO 2000	Julio		Agosto		Septiembre		Octubre		Noviembre		Diciembre		TOTAL 2º SEMESTRE	
Tipo de mercancía	Cargada	Descargada	Cargada	Descargada	Cargada	Descargada	Cargada	Descargada	Cargada	Descargada	Cargada	Descargada	Cargada	Descargada
Abonos naturales yartificiales														
Fosfatos														
Potasas														
Total ABONOS														
Aceites y grasas														
Cereales y sus harinas														
Conservas														
Frutas, hortalizas y legumbres														
Habas y harinas de soja														
Otros productos alimenticios														
Pescados, crustaceos y moluscos														
Pienso y forraje														
Tabaco, cacao, café y especias														
Vinos, bebidas, alcoholes y deriv														
Total AGRO-GANADERO Y ALIMENTARIO														
Carbón térmico y coque petróle														
Fuel-oil														
Gas natural														
Gas-oil														
Gases energéticos del petróleo														
Gasolina														
Otros productos petrolíferos														
Petróleo crudo														
Total ENERGÉTICO														
Asfalto														
Cemento y clinker														
Materiales de construcción														
Total MATERIALES DE CONSTRUCCION														
Otros miner extractivos y trata														
Otros productos metalúrgicos														
Piritas														
Total METALÚRGICO														
Maderas														
Maquinaria, aparatos, y herra														
Papel y pasta														
Resto mercancía														
Sal común	16.581		24.498		21.475		9.046		39.940		21.830		133.370	
Total OTRAS MERCANCIAS	16.581		24.498		21.475		9.046		39.940		21.830		133.370	
Productos químicos														
Total QUIMICOS														
Carbones														
Chatarras de hierro														
Mineral hierro extractivo y trat														
Productos siderúrgicos														
Total SIDERÚRGICO														
Automóviles y sus piezas														
Mercanc. en contenedores trans														
Tara de contenedores														
Tara de plataformas														
Total TRANSPORTES														
Total general	16.581		24.498		21.475		9.046		39.940		21.830		133.370	
TOTAL CARGA Y DESCARGA		16.581		24.498		21.475		9.046		39.940		21.830		133.370

PUERTO DE TORREVIEJA
MUELLES DE CONCESION
MOVIMIENTO DE MERCANCIA EN NAVEGACION DE CABOTAJE (Tm)

ANO 2000	Enero	Febrero	Marzo	Abril	Mayo	Junio	Julio	Agosto	Septiembre	Octubre	Noviembre	Diciembre	TOTAL 2000	TOTAL 1999	%
Cargada				17.562	33.251	16.044	16.581	24.498	21.475	9.046	39.940	21.830	200.227		0,00%
Descargada															0,00%
TOTAL 2000				17.562	33.251	16.044	16.581	24.498	21.475	9.046	39.940	21.830	200.227		0,00%
TOTAL 1999															
% variación	0,00%	0,00%	0,00%	0,00%	0,00%	0,00%	0,00%	0,00%	0,00%	0,00%	0,00%	0,00%			

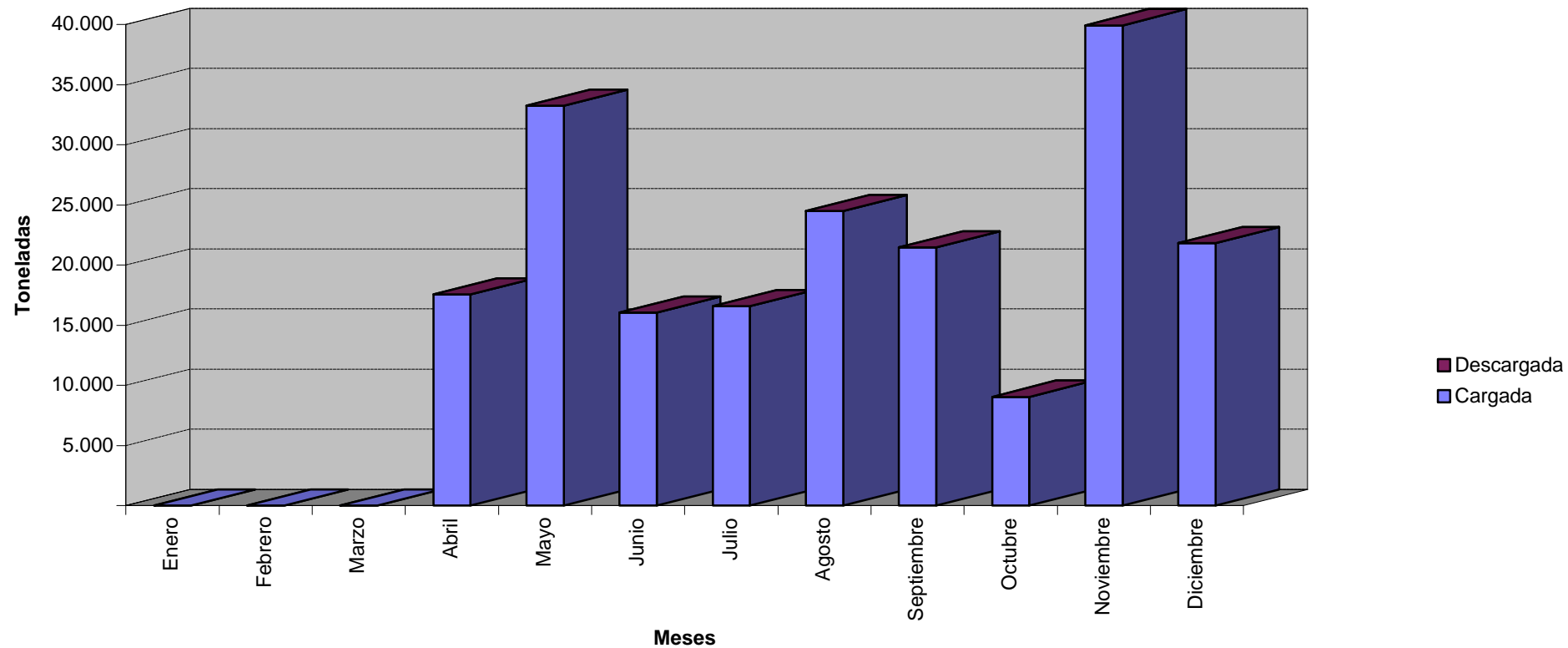

PUERTO DE TORREVIEJA
MUELLES DE CONCESION
MOVIMIENTO DE MERCANCIA EN NAVEGACION EXTERIOR (Tm)

ANO 2000 Tipo de mercancia	Enero		Febrero		Marzo		Abril		Mayo		Junio		TOTAL 1er SEMESTRE		
	Cargada	Descargada	Cargada	Descargada	Cargada	Descargada	Cargada	Descargada	Cargada	Descargada	Cargada	Descargada	Cargada	Descargada	
Abonos naturales yartificiales															
Fosfatos															
Potasas															
Total ABONOS															
Aceites y grasas															
Cereales y sus harinas															
Conservas															
Frutas, hortalizas y legumbres															
Habas y harinas de soja															
Otros productos alimenticios															
Pescados, crustaceos y moluscos															
Pienso y forraje															
Tabaco, cacao, café y especias															
Vinos, bebidas, alcoholes y deriv															
Total AGRO-GANADERO Y ALIMENTARIO															
Carbón térmico y coque petróleo															
Fuel-oil															
Gas natural															
Gas-oil															
Gases energéticos del petróleo															
Gasolina															
Otros productos petrolíferos															
Petróleo crudo															
Total ENERGETICO															
Asfalto															
Cemento y clinker															
Materiales de construcción												1.373		1.373	
Total MATERIALES DE CONSTRUCCION												1.373		1.373	
Otros miner extractivos y trata															
Otros productos metalúrgicos															
Piritas															
Total METALURGICO															
Maderas															
Maquinaria, aparatos, y herram															
Papel y pasta															
Resto mercancia															
Sal común								18.823		14.751		11.374		44.948	
Total OTRAS MERCANCIAS								18.823		14.751		11.374		44.948	
Productos químicos															
Total QUIMICOS															
Carbones															
Chatarras de hierro															
Mineral hierro extractivo y trat															
Productos siderúrgicos															
Total SIDERURGICO															
Automóviles y sus piezas															
Mercanc. en contenedores trans															
Tara de contenedores															
Tara de plataformas															
Total TRANSPORTES															
Total general								18.823		14.751		11.374	1.373	44.948	1.373
TOTAL CARGA Y DESCARGA		0		0		0		18.823		14.751		12.747		46.321	

PUERTO DE TORREVIEJA
 MUELLES DE CONCESION
 MOVIMIENTO DE MERCANCIA EN NAVEGACION EXTERIOR (Tm)

ANO 2000	Julio		Agosto		Septiembre		Octubre		Noviembre		Diciembre		TOTAL 2º SEMESTRE	
Tipo de mercancía	Cargada	Descargada	Cargada	Descargada	Cargada	Descargada	Cargada	Descargada	Cargada	Descargada	Cargada	Descargada	Cargada	Descargada
Abonos naturales yartificiales														
Fosfatos														
Potasas														
Total ABONOS														
Aceites y grasas														
Cereales y sus harinas														
Conservas														
Frutas, hortalizas y legumbres														
Habas y harinas de soja														
Otros productos alimenticios														
Pescados, crustaceos y moluscos														
Pienso y forraje														
Tabaco, cacao, café y especias														
Vinos, bebidas, alcoholes y deriv												1		1
Total AGRO-GANADERO Y ALIMENTARIO												1		1
Carbón térmico y coque petróle														
Fuel-oil														
Gas natural														
Gas-oil														
Gases energéticos del petróleo														
Gasolina														
Otros productos petrolíferos														
Petróleo crudo														
Total ENERGÉTICO														
Asfalto														
Cemento y clinker														
Materiales de construcción						192						227		419
Total MATERIALES DE CONSTRUCCION						192						227		419
Otros miner extractivos y trata														
Otros productos metalúrgicos														
Piritas														
Total METALÚRGICO														
Maderas														
Maquinaria, aparatos, y herra														
Papel y pasta														
Resto mercancía						1						1		2
Sal común	6.146		17.503		40.580		22.653		12.223		19.776		118.881	
Total OTRAS MERCANCIAS	6.146		17.503		40.581		22.653		12.223		19.777		118.883	
Productos químicos														
Total QUIMICOS														
Carbones														
Chatarras de hierro														
Mineral hierro extractivo y trat														
Productos siderúrgicos														
Total SIDERÚRGICO														
Automóviles y sus piezas														
Mercanc. en contenedores trans														
Tara de contenedores														
Tara de plataformas														
Total TRANSPORTES														
Total general	6.146		17.503		40.773		22.653		12.223		20.005		119.303	
TOTAL CARGA Y DESCARGA		6.146		17.503		40.773		22.653		12.223		20.005		119.303

PUERTO DE TORREVIEJA
MUELLES DE CONCESION
MOVIMIENTO DE MERCANCIA EN NAVEGACION EXTERIOR (Tm)

ANO 2000	Enero	Febrero	Marzo	Abril	Mayo	Junio	Julio	Agosto	Septiembre	Octubre	Noviembre	Diciembre	TOTAL 2000	TOTAL 1999	%
Cargada				18.823	14.751	11.374	6.146	17.503	40.773	22.653	12.223	20.005	164.251		0,00%
Descargada						1.373							1.373		0,00%
TOTAL 2000				18.823	14.751	12.747	6.146	17.503	40.773	22.653	12.223	20.005	165.624		0,00%
TOTAL 1999															
% variación	0,00%	0,00%	0,00%	0,00%	0,00%	0,00%	0,00%	0,00%	0,00%	0,00%	0,00%	0,00%			

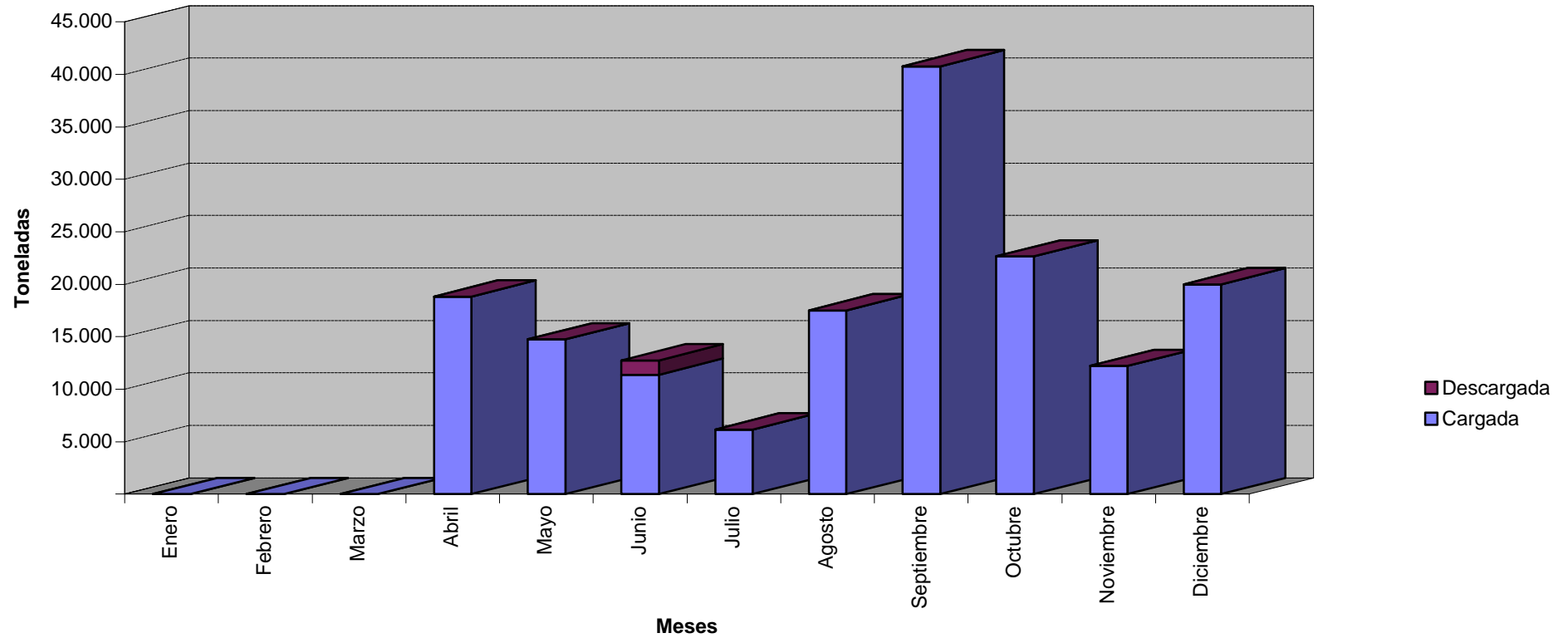

PUERTO DE TORREVIEJA
MUELLES DE CONCESION
MOVIMIENTO TOTAL DE MERCANCIA (Tm)

ANO 2000	Enero		Febrero		Marzo		Abril		Mayo		Junio		TOTAL 1er SEMESTRE	
	Cargada	Descargada	Cargada	Descargada	Cargada	Descargada	Cargada	Descargada	Cargada	Descargada	Cargada	Descargada	Cargada	Descargada
Tipo de mercancía														
Abonos naturales yartificiales														
Fosfatos														
Potasas														
Total ABONOS														
Aceites y grasas														
Cereales y sus harinas														
Conservas														
Frutas, hortalizas y legumbres														
Habas y harinas de soja														
Otros productos alimenticios														
Pescados, crustaceos y moluscos														
Pienso y forraje														
Tabaco, cacao, café y especias														
Vinos, bebidas, alcoholes y deriv														
Total AGRO-GANADERO Y ALIMENTARIO														
Carbón térmico y coque petróle														
Fuel-oil														
Gas natural														
Gas-oil														
Gases energéticos del petróleo														
Gasolina														
Otros productos petrolíferos														
Petróleo crudo														
Total ENERGÉTICO														
Asfalto														
Cemento y clinker														
Materiales de construcción												1.373		1.373
Total MATERIALES DE CONSTRUCCION												1.373		1.373
Otros miner extractivos y trata														
Otros productos metalúrgicos														
Piritas														
Total METALÚRGICO														
Maderas														
Maquinaria, aparatos, y herra														
Papel y pasta														
Resto mercancía														
Sal común									36.385	48.002		27.418		111.805
Total OTRAS MERCANCIAS								36.385	48.002		27.418			111.805
Productos químicos														
Total QUIMICOS														
Carbones														
Chatarras de hierro														
Mineral hierro extractivo y trat														
Productos siderúrgicos														
Total SIDERÚRGICO														
Automóviles y sus piezas														
Mercanc. en contenedores trans														
Tara de contenedores														
Tara de plataformas														
Total TRANSPORTES														
Total general								36.385	48.002		27.418	1.373	111.805	1.373
TOTAL CARGA Y DESCARGA		0		0		0		36.385	48.002		48.002	28.791	111.805	113.178

PUERTO DE TORREVIEJA
MUELLES DE CONCESION
MOVIMIENTO TOTAL DE MERCANCIA (Tm)

ANO 2000	Julio		Agosto		Septiembre		Octubre		Noviembre		Diciembre		TOTAL 2º SEMESTRE	
Tipo de mercancía	Cargada	Descargada	Cargada	Descargada	Cargada	Descargada	Cargada	Descargada	Cargada	Descargada	Cargada	Descargada	Cargada	Descargada
Abonos naturales yartificiales														
Fosfatos														
Potasas														
Total ABONOS														
Aceites y grasas														
Cereales y sus harinas														
Conservas														
Frutas, hortalizas y legumbres														
Habas y harinas de soja														
Otros productos alimenticios														
Pescados, crustaceos y moluscos														
Pienso y forraje														
Tabaco, cacao, café y especias														
Vinos, bebidas, alcoholes y deriv												1		1
Total AGRO-GANADERO Y ALIMENTARIO												1		1
Carbón térmico y coque petróle														
Fuel-oil														
Gas natural														
Gas-oil														
Gases energéticos del petróleo														
Gasolina														
Otros productos petrolíferos														
Petróleo crudo														
Total ENERGÉTICO														
Asfalto														
Cemento y clinker														
Materiales de construcción						192						227		419
Total MATERIALES DE CONSTRUCCION						192						227		419
Otros miner extractivos y trata														
Otros productos metalúrgicos														
Piritas														
Total METALÚRGICO														
Maderas														
Maquinaria, aparatos, y herra														
Papel y pasta														
Resto mercancía						1						1		2
Sal común	22.727		42.001		62.055		31.699		52.163		41.606		252.251	
Total OTRAS MERCANCIAS	22.727		42.001		62.056		31.699		52.163		41.607		252.253	
Productos químicos														
Total QUIMICOS														
Carbones														
Chatarras de hierro														
Mineral hierro extractivo y trat														
Productos siderúrgicos														
Total SIDERÚRGICO														
Automóviles y sus piezas														
Mercanc. en contenedores trans														
Tara de contenedores														
Tara de plataformas														
Total TRANSPORTES														
Total general	22.727		42.001		62.248		31.699		52.163		41.835		252.673	
TOTAL CARGA Y DESCARGA		22.727		42.001		62.248		31.699		52.163		41.835		252.673

PUERTO DE TORREVIEJA
MUELLES DE CONCESION
MOVIMIENTO TOTAL DE MERCANCIA (Tm)

ANO 2000	Enero	Febrero	Marzo	Abril	Mayo	Junio	Julio	Agosto	Septiembre	Octubre	Noviembre	Diciembre	TOTAL 2000	TOTAL 1999	%
Cargada				36.385	48.002	27.418	22.727	42.001	62.248	31.699	52.163	41.835	364.478		0,00%
Descargada						1.373							1.373		0,00%
TOTAL 2000				36.385	48.002	28.791	22.727	42.001	62.248	31.699	52.163	41.835	365.851		0,00%
TOTAL 1999															
% variación	0,00%	0,00%	0,00%	0,00%	0,00%	0,00%	0,00%	0,00%	0,00%	0,00%	0,00%	0,00%			

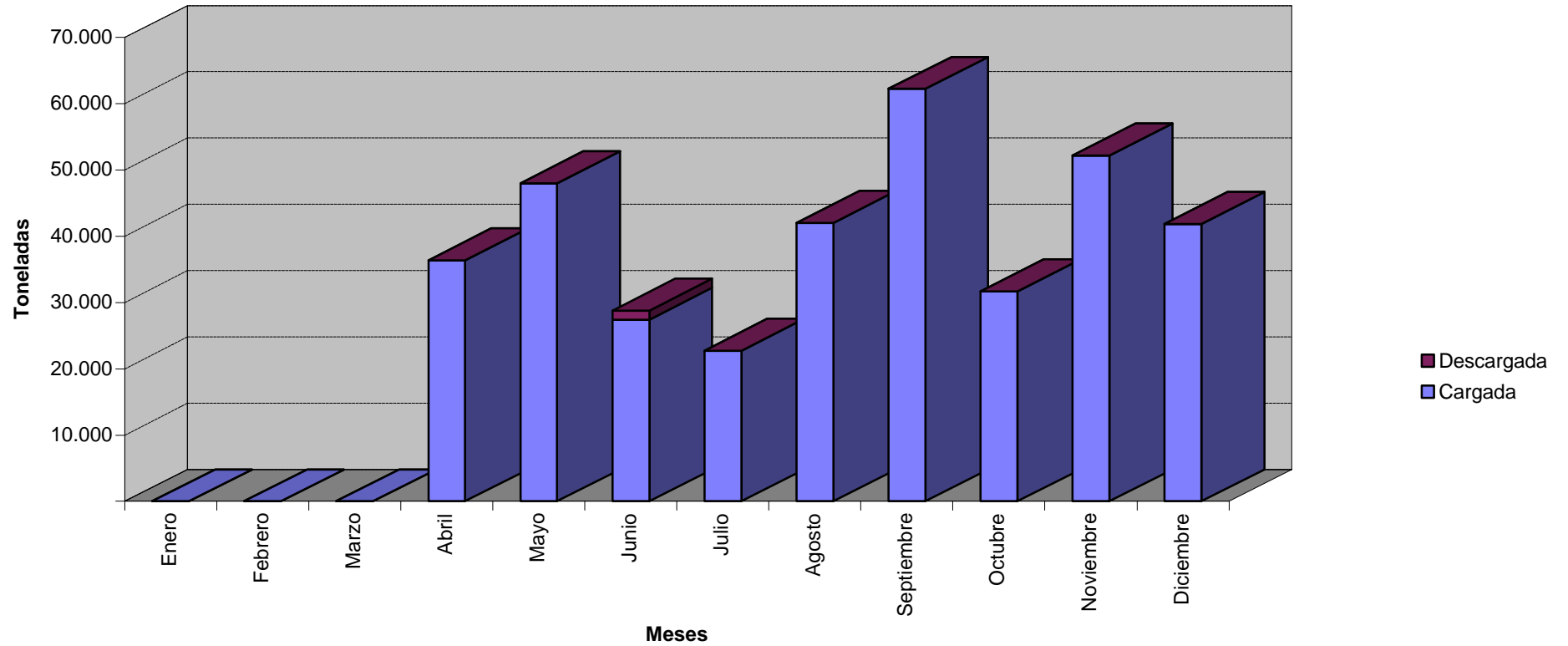

3.3. *Movimiento de Mercancía Total*

PUERTOS DE LA GENERALITAT VALENCIANA
MOVIMIENTO DE MERCANCIA EN NAVEGACION DE CABOTAJE (toneladas)

ANO 2000	Enero		Febrero		Marzo		Abril		Mayo		Junio		TOTAL 1er SEMESTRE	
Tipo de mercancía	Cargada	Descargada	Cargada	Descargada	Cargada	Descargada	Cargada	Descargada	Cargada	Descargada	Cargada	Descargada	Cargada	Descargada
Abonos naturales yartificiales														
Fosfatos														
Potasas														
Total ABONOS														
Aceites y grasas									18				18	
Cereales y sus harinas										1				1
Conservas	261	2	193	2	5.723	12	2.525	112	1.905	5	1.321	121	11.928	254
Frutas, hortalizas y legumbres	3.535	10	3.500		1.900		606			72	1.012	28	10.553	110
Habas y harinas de soja														
Otros productos alimenticios	1	1	1	1			72	1			1.400	1.817	1.474	1.820
Pescados, crustaceos y moluscos		18									5		5	18
Pienso y forraje	272	67	21	186	40	219	37	129	78	133	112		560	734
Tabaco, cacao, café y especias														
Vinos, bebidas, alcoholes y deriv	68		703		4.007	283	2.787	353	4.595	370	18.985	3	31.145	1.009
Total AGRO-GANADERO Y ALIMENTARIO	4.137	98	4.418	189	11.670	514	6.027	595	6.596	581	22.835	1.969	55.683	3.946
Carbón térmico y coque petróleo														
Fuel-oil														
Gas natural														
Gas-oil	1.914		1.907		3.227		2.066		2.166		603		11.883	
Gases energéticos del petróleo	1	1	1		1	1	1	1	2	2	2	2	8	7
Gasolina														
Otros productos petrolíferos											1.100		1.100	
Petróleo crudo														
Total ENERGÉTICO	1.915	1	1.908		3.228	1	2.067	1	2.168	2	1.705	2	12.991	7
Asfalto														
Cemento y clinker	52	52	223	6	826	8	807	4	1.918	8	4.107		7.933	78
Materiales de construcción	2.622	111	3.855	205	5.666	220	2.188	1.616	3.176	10	9.801		27.308	2.162
Total MATERIALES DE CONSTRUCCION	2.674	163	4.078	211	6.492	228	2.995	1.620	5.094	18	13.908		35.241	2.240
Otros miner extractivos y trata	19	2		1	625	2		1					644	6
Otros productos metalúrgicos														
Piritas														
Total METALÚRGICO	19	2		1	625	2		1					644	6
Maderas		2	700						5			21	700	32
Maquinaria, aparatos, y herra						211				40				251
Papel y pasta		34		30		25		104		62		356		611
Resto mercancía	3.640	177	3.708	329	15.770	477	2.594	148	3.891	165	2.078	433	31.681	1.729
Sal común							21.262		33.251		16.044		70.557	
Total OTRAS MERCANCIAS	3.640	213	4.408	359	15.770	713	23.856	257	37.142	271	18.122	810	102.938	2.623
Productos químicos														
Total QUIMICOS														
Carbones														
Chatarras de hierro		82		120			259	464	219	59		292	523	1.234
Mineral hierro extractivo y trat														
Productos siderúrgicos	61	6	22		237	3	151	1	56	1	108		635	11
Total SIDERURGICO	61	88	22	120	237	262	615	220	115	263	108	292	1.158	1.245
Automóviles y sus piezas	8.045	8.158	6.668	7.421	16.161	16.382	6.920	7.401	7.510	9.867	14.239	6.368	59.543	55.597
Mercanc. en contenedores trans														
Tara de contenedores														
Tara de plataformas														
Total TRANSPORTES	8.045	8.158	6.668	7.421	16.161	16.382	6.920	7.401	7.510	9.867	14.239	6.368	59.543	55.597
Total general	20.491	8.723	21.502	8.301	54.183	18.102	42.480	10.095	58.625	11.002	70.917	9.441	268.198	65.664
TOTAL CARGA Y DESCARGA		29.214		29.803		72.285		52.575		69.627		80.358		333.862

PUERTOS DE LA GENERALITAT VALENCIANA
MOVIMIENTO DE MERCANCIA EN NAVEGACION DE CABOTAJE (toneladas)

AÑO 2000	Julio		Agosto		Septiembre		Octubre		Noviembre		Diciembre		TOTAL 2º SEMESTRE	
	Cargada	Descargada	Cargada	Descargada	Cargada	Descargada	Cargada	Descargada	Cargada	Descargada	Cargada	Descargada	Cargada	Descargada
Abonos naturales yartificiales			250				324			1			574	1
Fosfatos														
Potasas														
Total ABONOS			250				324			1			574	1
Aceites y grasas					3		1.225	15					1.228	15
Cereales y sus harinas							31			153	64		95	153
Conservas	19	19	28	28	5	5	4	4	1	1	1	1	58	58
Frutas, hortalizas y legumbres	1.300	21	2.482	4	2.285	28	2.249	130	1.056	10	1.259	119	10.631	312
Habas y harinas de soja														
Otros productos alimenticios	1	1	3.874	1	7	1	103	28	1	1	1	1	3.987	33
Pescados, crustaceos y moluscos													1	1
Pienso y forraje	89	100	193	28	196	28	155	8	142	10	121	25	896	199
Tabaco, cacao, café y especias														
Vinos, bebidas, alcoholes y deriv	8.230	3	4.964	3	1.337		1.124	1	252	1	59	1.263	15.966	1.271
Total AGRO-GANADERO Y ALIMENTARIO	9.639	144	11.541	64	3.833	62	4.891	186	1.452	176	1.505	1.410	32.861	2.042
Carbón térmico y coque petróleo														
Fuel-oil														
Gas natural														
Gas-oil	1.563		1.264		950		1.074		1.016		1.071		6.938	
Gases energéticos del petróleo	2	2	2	2							1	1	5	5
Gasolina														
Otros productos petrolíferos					51								51	
Petróleo crudo														
Total ENERGÉTICO	1.565	2	1.266	2	1.001		1.074		1.016		1.072	1	6.994	5
Asfalto														
Cemento y clinker	1.114		313		487		476				13	13	2.403	13
Materiales de construcción	1.255	2	2.620	42	2.654		2.646	2	5.886		2.473	427	17.534	473
Total MATERIALES DE CONSTRUCCION	2.369	2	2.933	42	3.141		3.122	2	5.886		2.486	440	19.937	486
Otros miner extractivos y trata														
Otros productos metalúrgicos		247												247
Piritas														
Total METALÚRGICO		247												247
Maderas		4	100	10		2	10			2			110	18
Maquinaria, aparatos, y herra														
Papel y pasta				79		49								128
Resto mercancía	15.910	179	3.417	229	5.072	107	2.891	125	3.988	158	2.251	150	33.529	948
Sal común	16.581		24.498		25.025		9.046		39.940		21.830		136.920	
Total OTRAS MERCANCIAS	32.491	183	28.015	318	30.097	158	11.947	125	43.928	160	24.081	150	170.559	1.094
Productos químicos														
Total QUIMICOS														
Carbones								25						25
Chatarras de hierro		115		62		67		77		70		117		508
Mineral hierro extractivo y trat		31		16					482	6		256	482	309
Productos siderúrgicos		1.500												1.500
Total SIDERURGICO		1.646		78		67		102	482	76		373	482	2.342
Automóviles y sus piezas	34.800	24.373	14.188	11.628	8.628	8.730	7.276	6.502	7.402	8.127	5.273	7.615	77.567	66.975
Mercanc. en contenedores trans														
Tara de contenedores														
Tara de plataformas														
Total TRANSPORTES	34.800	24.373	14.188	11.628	8.628	8.730	7.276	6.502	7.402	8.127	5.273	7.615	77.567	66.975
Total general	80.864	26.597	58.193	12.132	46.700	9.017	28.634	6.917	60.166	8.540	34.417	9.989	308.974	73.192
TOTAL CARGA Y DESCARGA		107.461		70.325		55.717		35.551		68.706		44.406		382.166

PUERTOS DE LA GENERALITAT VALENCIANA
MOVIMIENTO DE MERCANCIA EN NAVEGACION DE CABOTAJE (toneladas)

ANO 2000	Enero	Febrero	Marzo	Abril	Mayo	Junio	Julio	Agosto	Septiembre	Octubre	Noviembre	Diciembre	TOTAL 2000	TOTAL 1999	%
Cargada	20.491	21.502	54.183	42.480	58.625	70.917	80.864	58.193	46.700	28.634	60.166	34.417	577.172	347.809	65,95%
Descargada	8.723	8.301	18.102	10.095	11.002	9.441	26.597	12.132	9.017	6.917	8.540	9.989	138.856	157.208	-11,67%
TOTAL 2000	29.214	29.803	72.285	52.575	69.627	80.358	107.461	70.325	55.717	35.551	68.706	44.406	716.028	505.017	41,78%
TOTAL 1999	33.761	29.087	42.003	47.754	47.818	47.774	45.372	54.999	53.573	39.638	37.063	26.175			
% <i>variación</i>	-13,47%	2,46%	72,09%	10,10%	45,61%	68,20%	136,84%	27,87%	4,00%	-10,31%	85,38%	69,65%			

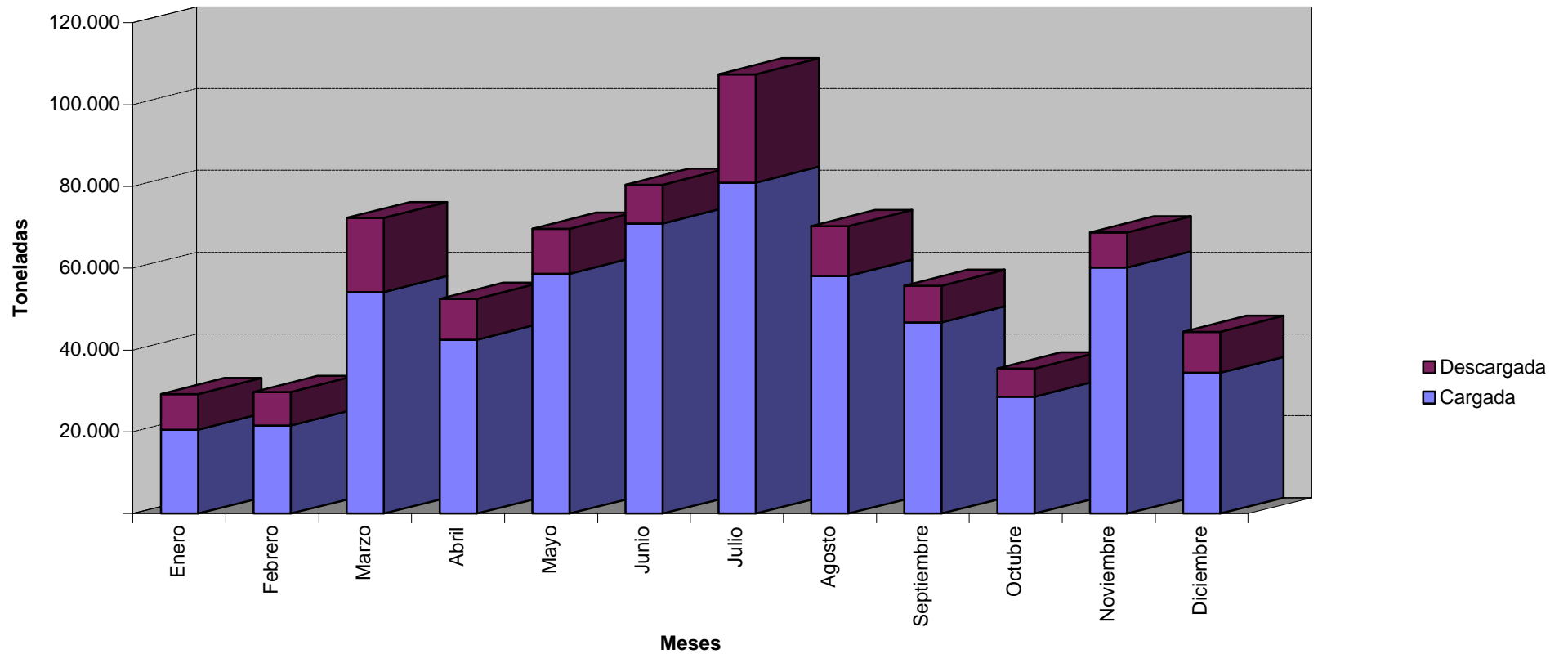

PUERTOS DE LA GENERALITAT VALENCIANA															
MOVIMIENTO DE MERCANCIA EN NAVEGACION DE EXTERIOR (toneladas)															
ANO 2000	Enero		Febrero		Marzo		Abril		Mayo		Junio		TOTAL 1er SEMESTRE		
Tipo de mercancía	Cargada	Descargada	Cargada	Descargada	Cargada	Descargada	Cargada	Descargada	Cargada	Descargada	Cargada	Descargada	Cargada	Descargada	
Abonos naturales yartificiales															
Fosfatos															
Potasas															
Total ABONOS															
Aceites y grasas															
Cereales y sus harinas															
Conservas															
Frutas, hortalizas y legumbres															
Habas y harinas de soja															
Otros productos alimenticios									3.006				3.006		
Pescados, crustaceos y moluscos															
Pienso y forraje															
Tabaco, cacao, café y especias															
Vinos, bebidas, alcoholes y deriv															
Total AGRO-GANADERO Y ALIMENTARIO									3.006				3.006		
Carbón térmico y coque petróle															
Fuel-oil															
Gas natural															
Gas-oil															
Gases energéticos del petróleo															
Gasolina															
Otros productos petrolíferos															
Petróleo crudo															
Total ENERGETICO															
Asfalto															
Cemento y clinker															
Materiales de construcción								1.650		995		1.373		4.018	
Total MATERIALES DE CONSTRUCCION								1.650		995		1.373		4.018	
Otros miner extractivos y trata															
Otros productos metalúrgicos												2.501		2.501	
Piritas															
Total METALURGICO												2.501		2.501	
Maderas															
Maquinaria, aparatos, y herra															
Papel y pasta															
Resto mercancía															
Sal común								18.823		14.751		11.374		44.948	
Total OTRAS MERCANCIAS								18.823		14.751		11.374		44.948	
Productos químicos															
Total QUIMICOS															
Carbones															
Chatarras de hierro															
Mineral hierro extractivo y trat															
Productos siderúrgicos															
Total SIDERURGICO															
Automóviles y sus piezas															
Mercanc. en contenedores trans															
Tara de contenedores															
Tara de plataformas															
Total TRANSPORTES															
Total general								18.823	1.650	17.757	995	11.374	3.874	47.954	6.519
TOTAL CARGA Y DESCARGA		0		0		0		20.473		18.752		15.248		54.473	

PUERTOS DE LA GENERALITAT VALENCIANA
MOVIMIENTO DE MERCANCIA EN NAVEGACION DE EXTERIOR (toneladas)

AÑO 2000	Julio		Agosto		Septiembre		Octubre		Noviembre		Diciembre		TOTAL 2º SEMESTRE	
	Cargada	Descargada	Cargada	Descargada	Cargada	Descargada	Cargada	Descargada	Cargada	Descargada	Cargada	Descargada	Cargada	Descargada
Abonos naturales yartificiales														
Fosfatos														
Potasas														
Total ABONOS														
Aceites y grasas														
Cereales y sus harinas														
Conservas														
Frutas, hortalizas y legumbres														
Habas y harinas de soja														
Otros productos alimenticios														
Pescados, crustaceos y moluscos														
Pienso y forraje														
Tabaco, cacao, café y especias														
Vinos, bebidas, alcoholes y deriv											1		1	
Total AGRO-GANADERO Y ALIMENTARIO											1		1	
Carbón térmico y coque petróle														
Fuel-oil														
Gas natural														
Gas-oil														
Gases energéticos del petróleo														
Gasolina														
Otros productos petrolíferos														
Petróleo crudo														
Total ENERGÉTICO														
Asfalto														
Cemento y clinker														
Materiales de construcción		675		192	810					1.064	227	1.080	419	3.629
Total MATERIALES DE CONSTRUCCION		675		192	810					1.064	227	1.080	419	3.629
Otros miner extractivos y trata														
Otros productos metalúrgicos					2.904					3.049		5.006		10.959
Pirritas														
Total METALÚRGICO					2.904					3.049		5.006		10.959
Maderas														
Maquinaria, aparatos, y herram														
Papel y pasta														
Resto mercancía					1						1			2
Sal común	9.396		17.503		40.580		22.653		12.223		19.776		122.131	
Total OTRAS MERCANCIAS	9.396		17.503		40.581		22.653		12.223		19.777		122.133	
Productos químicos														
Total QUIMICOS														
Carbones														
Chatarras de hierro														
Mineral hierro extractivo y trat														
Productos siderúrgicos														
Total SIDERURGICO														
Automóviles y sus piezas														
Mercanc. en contenedores trans														
Tara de contenedores														
Tara de plataformas														
Total TRANSPORTES														
Total general	9.396	675	17.503		40.773	3.714	22.653		12.223	4.113	20.005	6.086	122.553	14.588
TOTAL CARGA Y DESCARGA		10.071		17.503		44.487		22.653		16.336		26.091		137.141

PUERTOS DE LA GENERALITAT VALENCIANA
MOVIMIENTO DE MERCANCIA EN NAVEGACION DE EXTERIOR (toneladas)

ANO 2000	Enero	Febrero	Marzo	Abril	Mayo	Junio	Julio	Agosto	Septiembre	Octubre	Noviembre	Diciembre	TOTAL 2000	TOTAL 1999	%
Cargada				18.823	17.757	11.374	9.396	17.503	40.773	22.653	12.223	20.005	170.507	16.009	965,07%
Descargada				1.650	995	3.874	675		3.714		4.113	6.086	21.107	7.432	184,00%
TOTAL 2000				20.473	18.752	15.248	10.071	17.503	44.487	22.653	16.336	26.091	191.614	23.441	717,43%
TOTAL 1999	1.600	1.230			717	4.000		2.000		3.525	3.500	6.869			
% variación	-100,00%	-100,00%	0,00%	0,00%	2515,34%	281,20%	0,00%	775,15%	0,00%	542,64%	366,74%	279,84%			

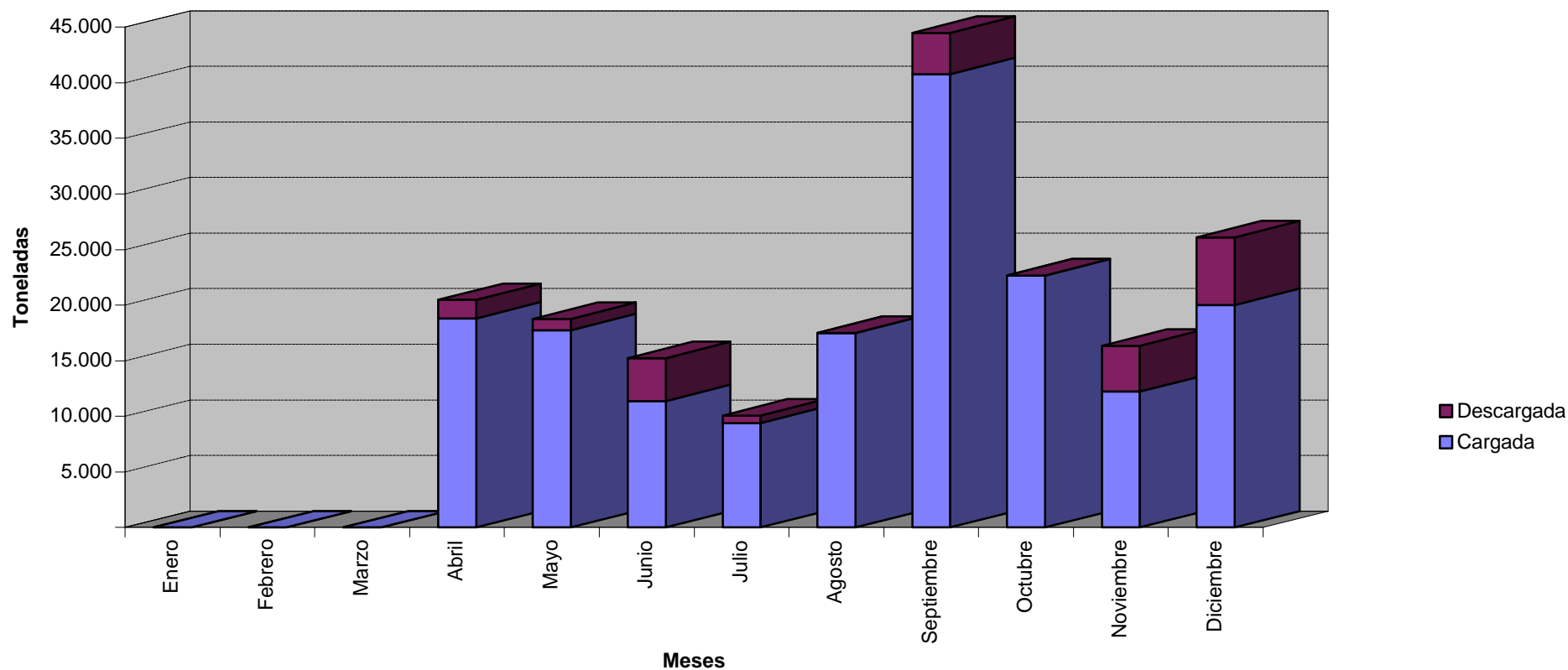

PUERTOS DE LA GENERALITAT VALENCIANA
MOVIMIENTO TOTAL DE MERCANCIAS (toneladas)

ANO 2000	Enero		Febrero		Marzo		Abril		Mayo		Junio		TOTAL 1er SEMESTRE		
Tipo de mercancía	Cargada	Descargada	Cargada	Descargada	Cargada	Descargada	Cargada	Descargada	Cargada	Descargada	Cargada	Descargada	Cargada	Descargada	
Abonos naturales yartificiales															
Fosfatos															
Potasas															
Total ABONOS															
Aceites y grasas									18				18		
Cereales y sus harinas										1				1	
Conservas	261	2	193	2	5.723	12	2.525	112	1.905	5	1.321	121	11.928	254	
Frutas, hortalizas y legumbres	3.535	10	3.500		1.900		606			72	1.012	28	10.553	110	
Habas y harinas de soja															
Otros productos alimenticios	1	1	1	1			72	1	3.006		1.400	1.817	4.480	1.820	
Pescados, crustaceos y moluscos		18									5		5	18	
Pienso y forraje	272	67	21	186	40	219	37	129	78	133	112		560	734	
Tabaco, cacao, café y especias															
Vinos, bebidas, alcoholes y deriv	68		703		4.007	283	2.787	353	4.595	370	18.985	3	31.145	1.009	
Total AGRO-GANADERO Y ALIMENTARIO	4.137	98	4.418	189	11.670	514	6.027	595	9.602	581	22.835	1.969	58.689	3.946	
Carbón térmico y coque petróle															
Fuel-oil															
Gas natural															
Gas-oil	1.914		1.907		3.227		2.066		2.166		603		11.883		
Gases energéticos del petróleo	1	1	1		1	1	1	1	2	2	2	2	8	7	
Gasolina															
Otros productos petrolíferos											1.100		1.100		
Petróleo crudo															
Total ENERGÉTICO	1.915	1	1.908		3.228	1	2.067	1	2.168	2	1.705	2	12.991	7	
Asfalto															
Cemento y clinker	52	52	223	6	826	8	807	4	1.918	8	4.107		7.933	78	
Materiales de construcción	2.622	111	3.855	205	5.666	220	2.188	3.266	3.176	1.005	9.801	1.373	27.308	6.180	
Total MATERIALES DE CONSTRUCCION	2.674	163	4.078	211	6.492	228	2.995	3.270	5.094	1.013	13.908	1.373	35.241	6.258	
Otros miner extractivos y trata	19	2		1	625	2		1					644	6	
Otros productos metalúrgicos												2.501		2.501	
Piritas															
Total METALÚRGICO	19	2		1	625	2		1				2.501	644	2.507	
Maderas		2	700						5		4		21	700	32
Maquinaria, aparatos, y herra							211				40				251
Papel y pasta		34		30			25		104		62		356		611
Resto mercancía	3.640	177	3.708	329	15.770	477	2.594	148	3.891	165	2.078	433	31.681	1.729	
Sal común							40.085		48.002		27.418		115.505		
Total OTRAS MERCANCIAS	3.640	213	4.408	359	15.770	713	42.679	257	51.893	271	29.496	810	147.886	2.623	
Productos químicos															
Total QUIMICOS															
Carbones															
Chatarras de hierro		82		120			259	464	219	59		292	523	1.234	
Mineral hierro extractivo y trat															
Productos siderúrgicos	61	6	22		237	3	151	1	56	1	108		635	11	
Total SIDERURGICO	61	88	22	120	237	262	615	220	115	263	108	292	1.158	1.245	
Automóviles y sus piezas	8.045	8.158	6.668	7.421	16.161	16.382	6.920	7.401	7.510	9.867	14.239	6.368	59.543	55.597	
Mercanc. en contenedores trans															
Tara de contenedores															
Tara de plataformas															
Total TRANSPORTES	8.045	8.158	6.668	7.421	16.161	16.382	6.920	7.401	7.510	9.867	14.239	6.368	59.543	55.597	
Total general	20.491	8.723	21.502	8.301	54.183	18.102	61.303	11.745	76.382	11.997	82.291	13.315	316.152	72.183	
TOTAL CARGA Y DESCARGA		29.214		29.803		72.285		73.048		88.379		95.606		388.335	

PUERTOS DE LA GENERALITAT VALENCIANA
MOVIMIENTO TOTAL DE MERCANCIAS (toneladas)

AÑO 2000	Julio		Agosto		Septiembre		Octubre		Noviembre		Diciembre		TOTAL 2º SEMESTRE	
	Cargada	Descargada	Cargada	Descargada	Cargada	Descargada	Cargada	Descargada	Cargada	Descargada	Cargada	Descargada	Cargada	Descargada
Abonos naturales yartificiales			250				324			1			574	1
Fosfatos														
Potasas														
Total ABONOS			250				324			1			574	1
Aceites y grasas					3		1.225	15					1.228	15
Cereales y sus harinas							31			153	64		95	153
Conservas	19	19	28	28	5	5	4	4	1	1	1	1	58	58
Frutas, hortalizas y legumbres	1.300	21	2.482	4	2.285	28	2.249	130	1.056	10	1.259	119	10.631	312
Habas y harinas de soja														
Otros productos alimenticios	1	1	3.874	1	7	1	103	28	1	1	1	1	3.987	33
Pescados, crustaceos y moluscos													1	1
Pienso y forraje	89	100	193	28	196	28	155	8	142	10	121	25	896	199
Tabaco, cacao, café y especias														
Vinos, bebidas, alcoholes y deriv	8.230	3	4.964	3	1.337		1.124	1	252	1	60	1.263	15.967	1.271
Total AGRO-GANADERO Y ALIMENTARIO	9.639	144	11.541	64	3.833	62	4.891	186	1.452	176	1.506	1.410	32.862	2.042
Carbón térmico y coque petróle														
Fuel-oil														
Gas natural														
Gas-oil	1.563		1.264		950		1.074		1.016		1.071		6.938	
Gases energéticos del petróleo	2	2	2	2							1	1	5	5
Gasolina														
Otros productos petrolíferos					51								51	
Petróleo crudo														
Total ENERGÉTICO	1.565	2	1.266	2	1.001		1.074		1.016		1.072	1	6.994	5
Asfalto														
Cemento y clinker	1.114		313		487		476				13	13	2.403	13
Materiales de construcción	1.255	677	2.620	42	2.846	810	2.646	2	5.886	1.064	2.700	1.507	17.953	4.102
Total MATERIALES DE CONSTRUCCION	2.369	677	2.933	42	3.333	810	3.122	2	5.886	1.064	2.713	1.520	20.356	4.115
Otros miner extractivos y trata														
Otros productos metalúrgicos		247					2.904			3.049		5.006		11.206
Piritas														
Total METALÚRGICO		247					2.904			3.049		5.006		11.206
Maderas		4	100	10		2	10			2			110	18
Maquinaria, aparatos, y herra														
Papel y pasta				79		49								128
Resto mercancía	15.910	179	3.417	229	5.073	107	2.891	125	3.988	158	2.252	150	33.531	948
Sal común	25.977		42.001		65.605		31.699		52.163		41.606		259.051	
Total OTRAS MERCANCIAS	41.887	183	45.518	318	70.678	158	34.600	125	56.151	160	43.858	150	292.692	1.094
Productos químicos														
Total QUIMICOS														
Carbones								25						25
Chatarras de hierro		115		62		67		77		70		117		508
Mineral hierro extractivo y trat		31		16					482	6		256	482	309
Productos siderúrgicos		1.500												1.500
Total SIDERURGICO		1.646		78		67		102	482	76		373	482	2.342
Automóviles y sus piezas	34.800	24.373	14.188	11.628	8.628	8.730	7.276	6.502	7.402	8.127	5.273	7.615	77.567	66.975
Mercanc. en contenedores trans														
Tara de contenedores														
Tara de plataformas														
Total TRANSPORTES	34.800	24.373	14.188	11.628	8.628	8.730	7.276	6.502	7.402	8.127	5.273	7.615	77.567	66.975
Total general	90.260	27.272	75.696	12.132	87.473	12.731	51.287	6.917	72.389	12.653	54.422	16.075	431.527	87.780
TOTAL CARGA Y DESCARGA		117.532		87.828		100.204		58.204		85.042		70.497		519.307

PUERTOS DE LA GENERALITAT VALENCIANA
MOVIMIENTO TOTAL DE MERCANCIAS (toneladas)

AÑO 2000	Enero	Febrero	Marzo	Abril	Mayo	Junio	Julio	Agosto	Septiembre	Octubre	Noviembre	Diciembre	TOTAL 2000	TOTAL 1999	%
Cargada	20.491	21.502	54.183	61.303	76.382	82.291	90.260	75.696	87.473	51.287	72.389	54.422	747.679	363.818	105,51%
Descargada	8.723	8.301	18.102	11.745	11.997	13.315	27.272	12.132	12.731	6.917	12.653	16.075	159.963	164.640	-2,84%
TOTAL 2000	29.214	29.803	72.285	73.048	88.379	95.606	117.532	87.828	100.204	58.204	85.042	70.497	907.642	528.458	71,75%
TOTAL 1999	35.361	30.317	42.003	47.754	48.535	51.774	45.372	56.999	53.573	43.163	40.563	33.044			
% variación	-17,38%	-1,70%	72,09%	52,97%	82,09%	84,66%	159,04%	54,09%	87,04%	34,85%	109,65%	113,34%			

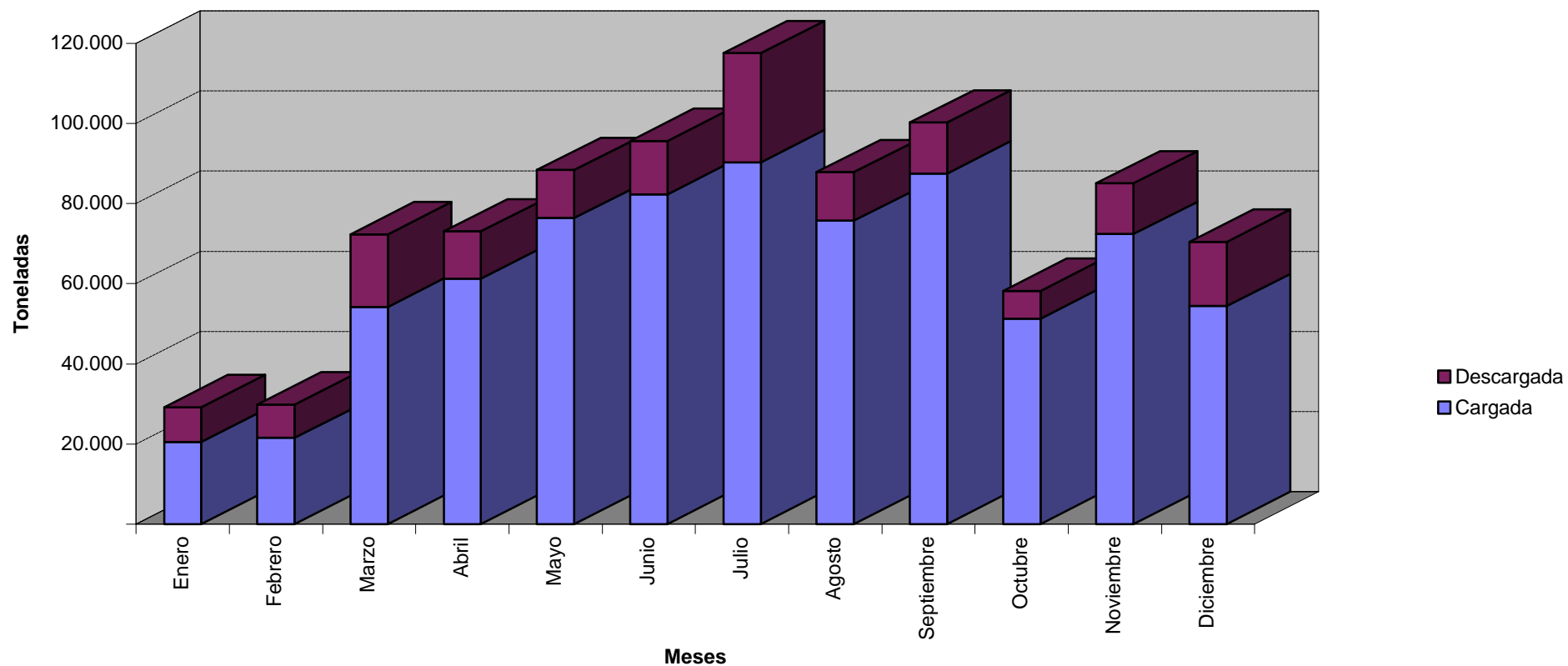

4. Avituallamiento

PUERTOS DE LA GENERALITAT VALENCIANA

AVITUALLAMIENTO

Enero 2000	Combustibles líquidos (l.)	Agua (m³)	Hielo (t)
BENICARLÓ			
PEÑÍSCOLA	498.032	1.343	59
BURRIANA	288.200	230	17
CULLERA	151.700		
CANET D'EN BERENGUER			
VINARÓS			
Total Norte	937.932	1.573	76
ALTEA	333.789	1.124	114
CALP	492.680	1.097	47
DÉNIA	1.540.273	614	110
XÀBIA	117.943	8	226
MORAIRA	3.670	30	4
Total La Nao	2.488.355	2.873	501
SANTA POLA	860.094	1.725	511
BENIDORM			
LA VILA JOIOSA	1.015.834	1.210	160
EL CAMPELLO		46	18
TABARCA			
TORREVIEJA			
Total Sur	1.875.928	2.981	689
TOTAL	5.302.215	7.427	1.266
TOTAL 1999	5.539.945	6.364	1.332
% variación	-4,48%	14,32%	-5,20%

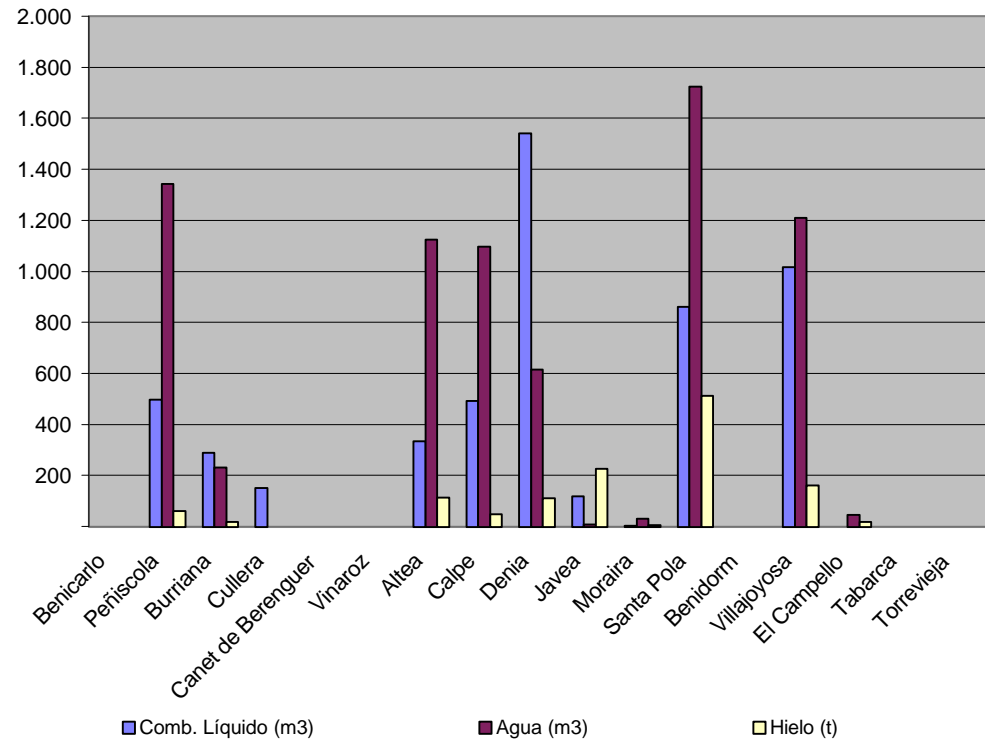

PUERTOS DE LA GENERALITAT VALENCIANA

AVITUALLAMIENTO

Febrero 2000	Combustibles líquidos (l.)	Agua (m³)	Hielo (t)
BENICARLÓ	462.878		66
PEÑÍSCOLA	584.693	1.343	72
BURRIANA	290.250	230	46
CULLERA	151.475		
CANET D'EN BERENGUER			
VINARÒS			
Total Norte	1.489.296	1.573	184
ALTEA	407.907	3.241	126
CALP	568.580	1.050	51
DÉNIA	1.779.680	771	125
XÀBIA	112.397	150	45
MORAIRA	3.316	32	3
Total La Nao	2.871.880	5.244	350
SANTA POLA	962.785	1.566	521
BENIDORM			
LA VILA JOIOSA	1.129.556	1.433	165
EL CAMPELLO		317	29
TABARCA			
TORREVIEJA			
Total Sur	2.092.341	3.316	715
TOTAL	6.453.517	10.133	1.249
TOTAL 1999	5.551.074	6.269	1.480
% variación	13,98%	38,13%	-18,42%

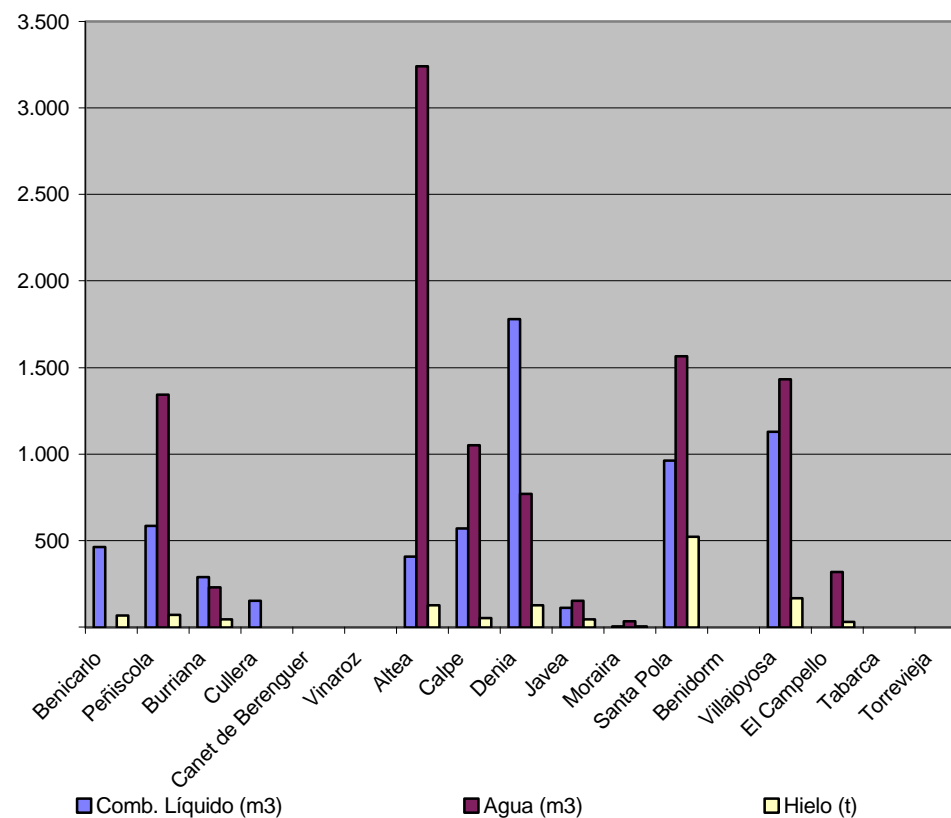

PUERTOS DE LA GENERALITAT VALENCIANA

AVITUALLAMIENTO

Marzo 2000	Combustibles líquidos (l.)	Agua (m³)	Hielo (t)
BENICARLÓ	473.617		79
PEÑÍSCOLA	537.375	1.343	76
BURRIANA	340.110	230	188
CULLERA	145.350		
CANET D'EN BERENGUER			
VINARÒS			
Total Norte	1.496.452	1.573	343
ALTEA	394.050	1.678	151
CALP	570.467	1.218	44
DÉNIA	1.836.197	671	140
XÀBIA	143.461	15	51
MORAIRA	3.702	27	3
Total La Nao	2.947.877	3.609	389
SANTA POLA	1.060.534	1.616	574
BENIDORM			
LA VILA JOIOSA	1.208.504	1.161	170
EL CAMPELLO		74	39
TABARCA			
TORREVIEJA			
Total Sur	2.269.038	2.851	783
TOTAL	6.713.367	8.033	1.515
TOTAL 1999	6.532.236	9.949	1.715
% variación	2,70%	-23,85%	-13,25%

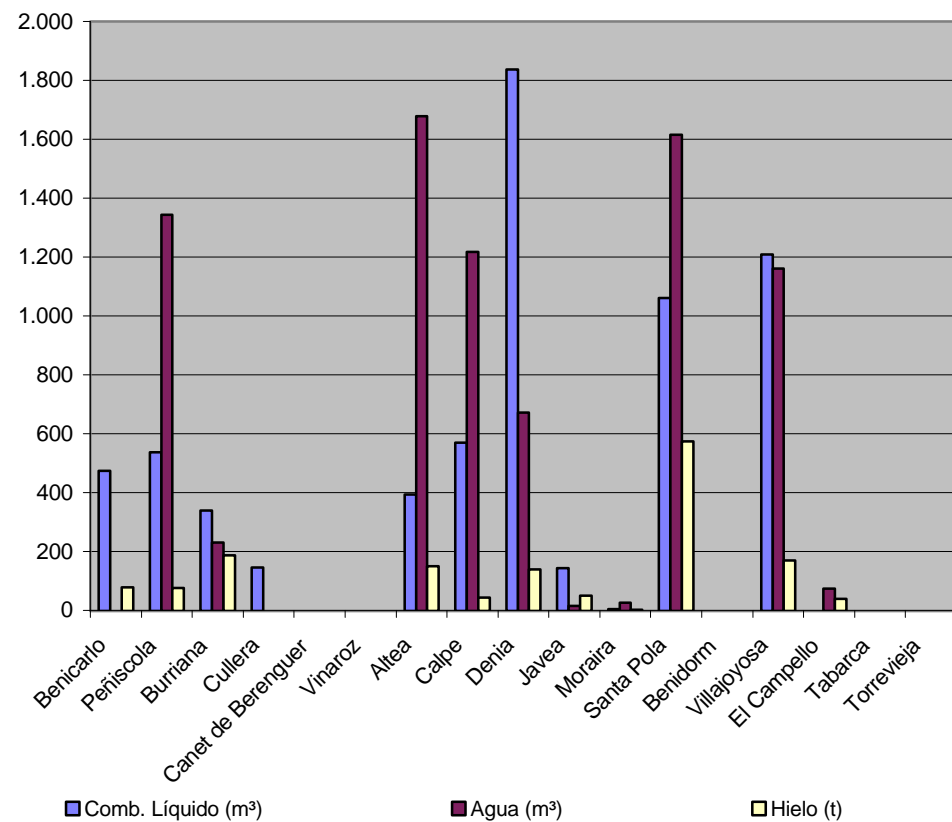

PUERTOS DE LA GENERALITAT VALENCIANA

AVITUALLAMIENTO

Abril 2000	Combustibles líquidos (l.)	Agua (m³)	Hielo (t)
BENICARLÓ	321.939		1
PEÑÍSCOLA	43.000	1.506	78
BURRIANA	268.450		64
CULLERA	176.210		
CANET D'EN BERENGUER			
VINARÒS	578.597		183
Total Norte	1.388.196	1.506	326
ALTEA	305.465	295	178
CALP	423.942	1.033	39
DÉNIA	1.836.197	755	100
XÀBIA	128.813	40	210
MORAIRA	4.440	31	3
Total La Nao	2.698.857	2.154	530
SANTA POLA	739.643	1.616	526
BENIDORM			
LA VILA JOIOSA	900.883	832	120
EL CAMPELLO		77	40
TABARCA			
TORREVIEJA	138.000		
Total Sur	1.778.526	2.525	686
TOTAL	5.865.579	6.185	1.542
TOTAL 1999	5.658.919	6.891	1.749
% variación	3,52%	-11,41%	-13,42%

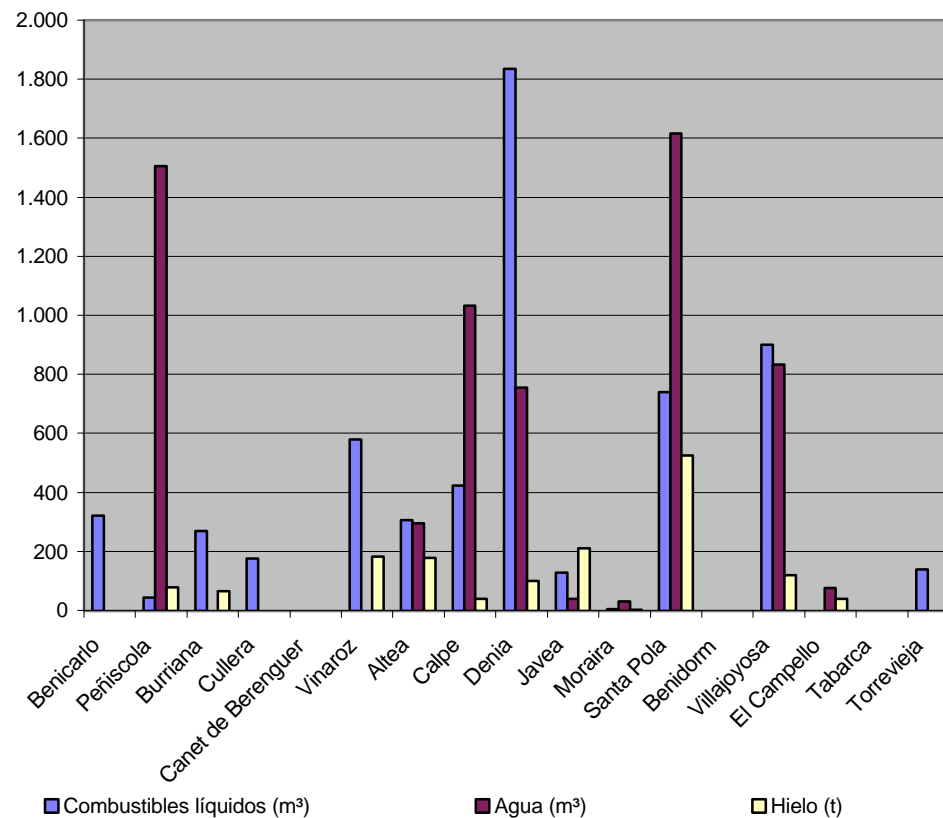

PUERTOS DE LA GENERALITAT VALENCIANA

AVITUALLAMIENTO

Mayo 2000	Combustibles líquidos (l.)	Agua (m³)	Hielo (t)
BENICARLÓ	397.099		115
PEÑÍSCOLA	491.674	1.506	130
BURRIANA	289.500		105
CULLERA	177.610		
CANET D'EN BERENGUER			
VINARÒS	1.133.474		958
Total Norte	2.489.357	1.506	1.308
ALTEA	164.724	626	261
CALP	361.435	1.027	59
DÉNIA	2.050.199	1.024	135
XÀBIA	168.743	50	233
MORAIRA	4.894	40	4
Total La Nao	2.749.995	2.767	692
SANTA POLA	259.655	1.720	675
BENIDORM			
LA VILA JOIOSA	373.588	1.549	
EL CAMPELLO		47	29
TABARCA			
TORREVIEJA	265		327
Total Sur	633.508	3.316	1.031
TOTAL	5.872.860	7.589	3.031
TOTAL 1999	4.548.760	6.778	1.378
% variación	22,55%	10,69%	54,53%

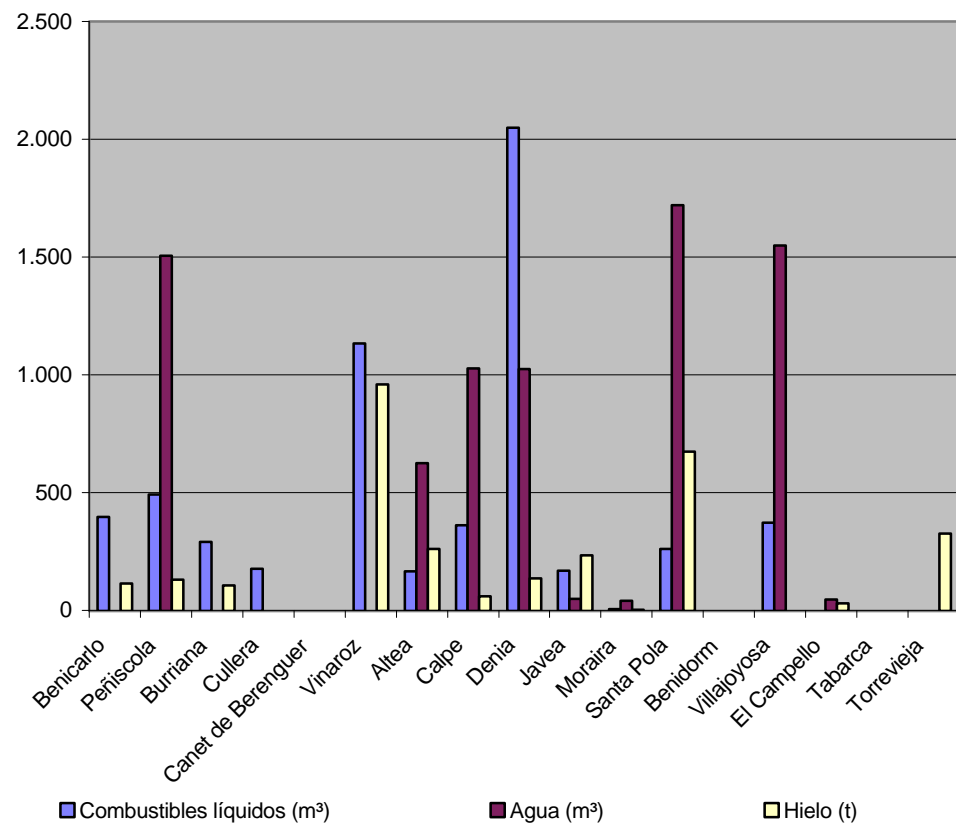

PUERTOS DE LA GENERALITAT VALENCIANA

AVITUALLAMIENTO

Junio 2000	Combustibles líquidos (l.)	Agua (m³)	Hielo (t)
BENICARLÓ	3.476		17
PEÑÍSCOLA	12.528	1.506	40
BURRIANA	52.235		201
CULLERA	30.830		
CANET D'EN BERENGUER			
VINARÒS	615.041		769
Total Norte	714.110	1.506	1.027
ALTEA	381.339	674	270
CALP	826.082	1.992	99
DÉNIA	2.022.217	1.289	160
XÀBIA	207.169	80	233
MORAIRA	4.369	60	4
Total La Nao	3.441.176	4.095	766
SANTA POLA	1.495.580	3.846	1.173
BENIDORM			
LA VILA JOIOSA	1.299.944	1.496	250
EL CAMPELLO		71	48
TABARCA			
TORREVIEJA	297		309
Total Sur	2.795.821	5.413	1.780
TOTAL	6.951.107	11.014	3.573
TOTAL 1999	6.627.807	15.319	2.548
% variación	4,65%	-39,08%	28,69%

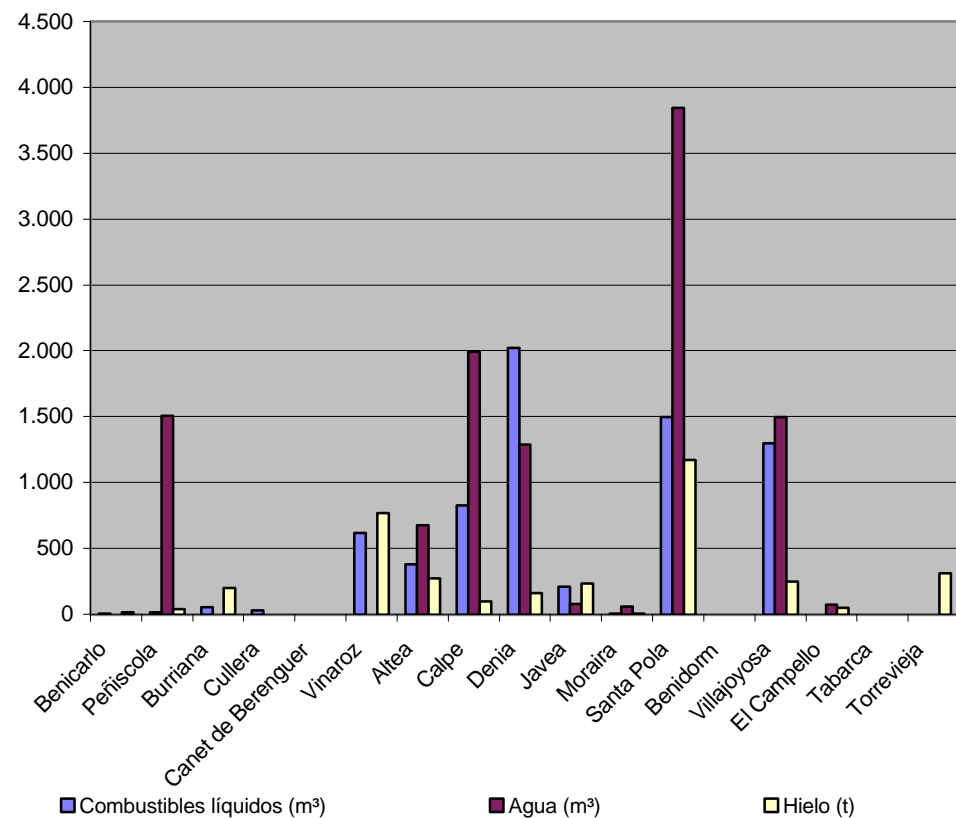

PUERTOS DE LA GENERALITAT VALENCIANA

AVITUALLAMIENTO

Julio 2000	Combustibles líquidos (l.)	Agua (m³)	Hielo (t)
BENICARLÓ	700		
PEÑÍSCOLA	71.422	1.470	23
BURRIANA	97.099	170	61
CULLERA	183.445		
CANET D'EN BERENGUER			
VINARÒS	681.040		871
Total Norte	1.033.706	1.640	955
ALTEA	333.782	917	285
CALP	922.413	1.706	125
DÉNIA	1.903.586	1.217	180
XÀBIA	135.166	50	127
MORAIRA	3.969	54	4
Total La Nao	3.298.916	3.944	721
SANTA POLA	1.010.335	3.708	1.298
BENIDORM			
LA VILA JOIOSA	850.925	2.339	210
EL CAMPELLO			
TABARCA			
TORREVIEJA	276		303
Total Sur	1.861.536	6.047	1.811
TOTAL	6.194.158	11.631	3.487
TOTAL 1999	6.492.173	11.185	2.510
% variación	-4,81%	3,84%	28,01%

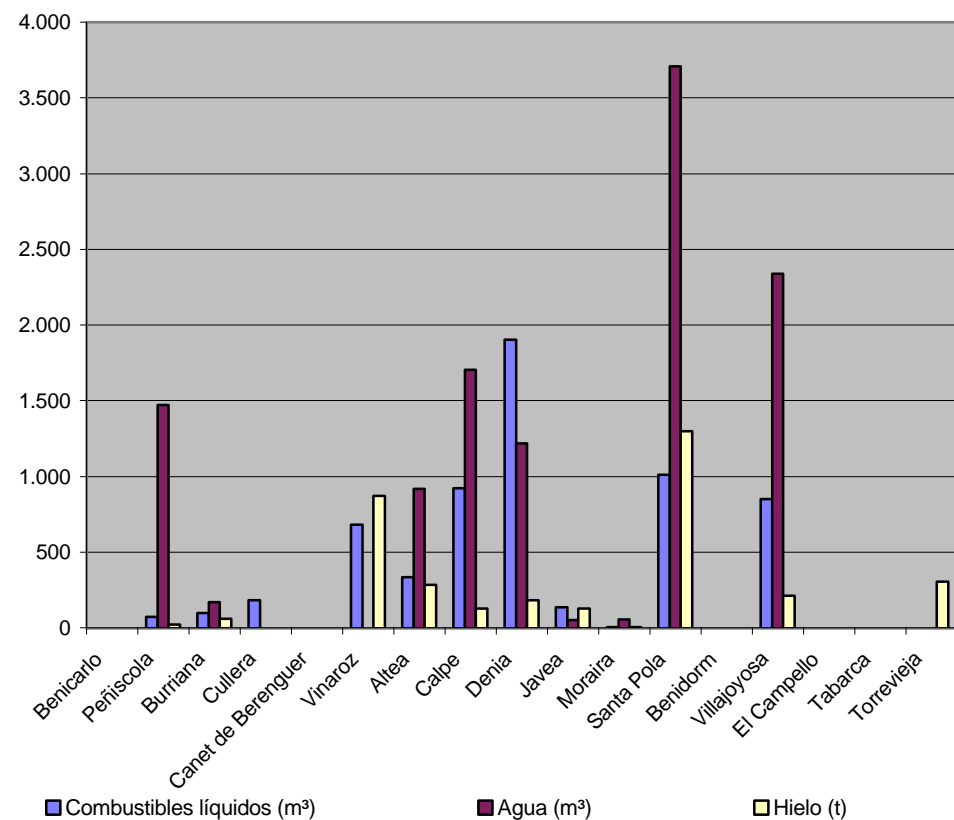

PUERTOS DE LA GENERALITAT VALENCIANA

AVITUALLAMIENTO

Agosto 2000	Combustibles líquidos (l.)	Agua (m³)	Hielo (t)
BENICARLÓ	328.426		
PEÑÍSCOLA	455.289	1.470	138
BURRIANA	331.550	170	259
CULLERA	194.165		
CANET D'EN BERENGUER			
VINARÒS	753.415		716
Total Norte	2.062.845	1.640	1.113
ALTEA	463.273	955	499
CALP	609.740	1.726	125
DÉNIA	1.585.924	1.821	192
XÀBIA	123.416	25	323
MORAIRA	5.467	69	6
Total La Nao	2.787.820	4.596	1.145
SANTA POLA	1.062.980	2.947	1.184
BENIDORM			
LA VILA JOIOSA	1.346.775	5.576	365
EL CAMPELLO			
TABARCA			
TORREVIEJA	148		315
Total Sur	2.409.903	8.523	1.864
TOTAL	7.260.568	14.759	4.122
TOTAL 1999	7.703.346	10.518	3.101
% variación	-6,10%	28,74%	24,77%

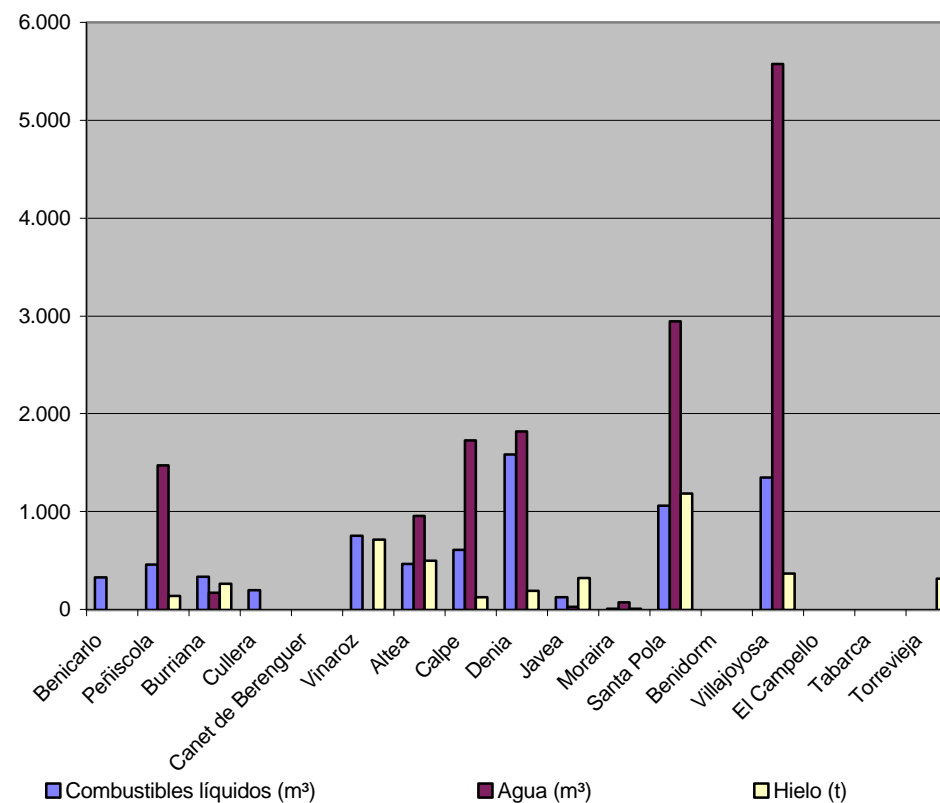

PUERTOS DE LA GENERALITAT VALENCIANA

AVITUALLAMIENTO

Septiembre 2000	Combustibles líquidos (l.)	Agua (m³)	Hielo (t)
BENICARLÓ	215.275		
PEÑÍSCOLA	60.900	1.470	29
BURRIANA	143.600	170	83
CULLERA	192.064		
CANET D'EN BERENGUER			
VINARÒS	306.575		287
Total Norte	918.414	1.640	399
ALTEA	196.869	834	280
CALP	401.809	1.576	74
DÉNIA	1.341.482	1.284	150
XÀBIA	73.515	29	278
MORAIRA	3.721	66	4
Total La Nao	2.017.396	3.789	786
SANTA POLA	382.232	1.679	480
BENIDORM			
LA VILA JOIOSA	663.776	1.470	150
EL CAMPELLO			
TABARCA			
TORREVIEJA	78		202
Total Sur	1.046.086	3.149	832
TOTAL	3.981.896	8.578	2.017
TOTAL 1999	6.796.003	20.396	2.517
% variación	-70,67%	-137,76%	-24,80%

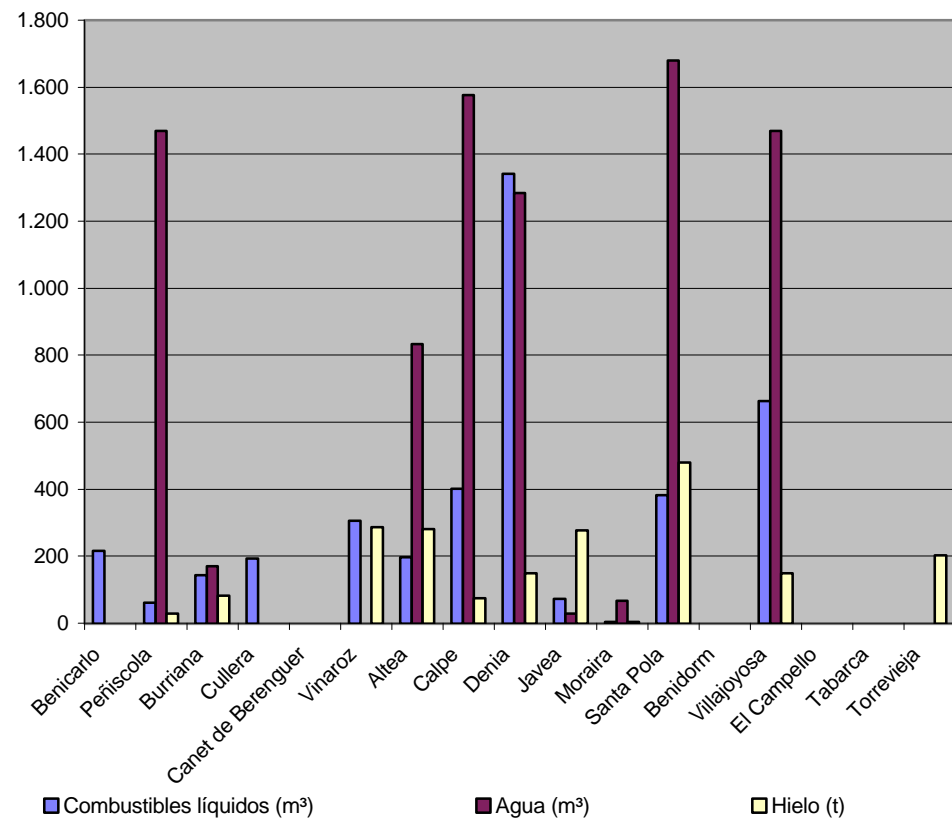

PUERTOS DE LA GENERALITAT VALENCIANA

AVITUALLAMIENTO

Octubre 2000	Combustibles líquidos (l.)	Agua (m³)	Hielo (t)
BENICARLÓ	290.840		
PEÑÍSCOLA	428.897	1.429	114
BURRIANA	296.950	225	89
CULLERA	142.525		
CANET D'EN BERENGUER			
VINARÒS	525.248		402
Total Norte	1.684.460	1.654	605
ALTEA	367.131	893	305
CALP			
DÉNIA	1.547.810	1.031	137
XÀBIA	139.830	25	395
MORAIRA	2.503	57	3
Total La Nao	2.057.274	2.006	840
SANTA POLA	879.186	2.029	682
BENIDORM			
LA VILA JOIOSA	1.167.939	1.145	150
EL CAMPELLO			
TABARCA			
TORREVIEJA	86		222
Total Sur	2.047.211	3.174	1.054
TOTAL	5.788.945	6.834	2.499
TOTAL 1999	6.395.346	6.741	2.081
% variación	-10,48%	1,36%	16,73%

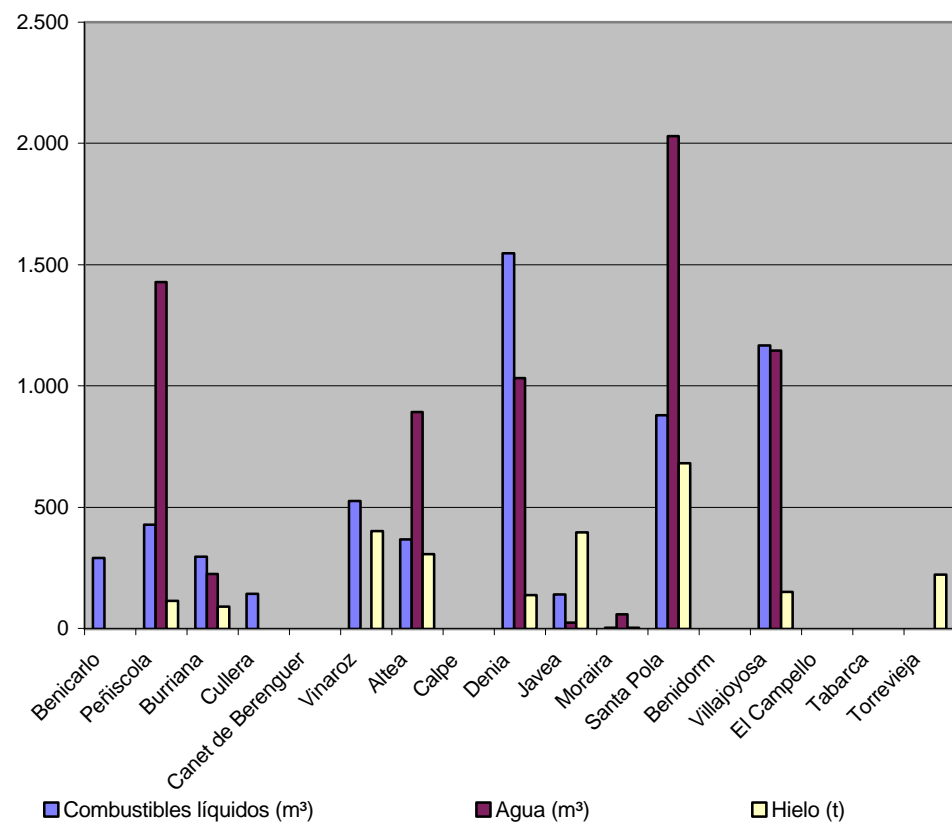

PUERTOS DE LA GENERALITAT VALENCIANA

AVITUALLAMIENTO

Noviembre 2000	Combustibles líquidos (l.)	Agua (m³)	Hielo (t)
BENICARLÓ	378.133		
PEÑÍSCOLA	502.630	1.429	93
BURRIANA	311.350	225	56
CULLERA	164.690		
CANET D'EN BERENGUER			
VINARÒS	531.544		386
Total Norte	1.888.347	1.654	535
ALTEA	335.749	532	219
CALP	489.607	1.294	69
DÉNIA	1.481.656	848	115
XÀBIA		38	
MORAIRA			
Total La Nao	2.307.012	2.712	403
SANTA POLA	1.000.527	1.981	668
BENIDORM			
LA VILA JOIOSA	663.776	1.025	150
EL CAMPELLO			
TABARCA			
TORREVIEJA	95		241
Total Sur	1.664.398	3.006	1.059
TOTAL	5.859.757	7.372	1.997
TOTAL 1999	6.697.226	5.019	1.744
% variación	-14,29%	31,92%	12,67%

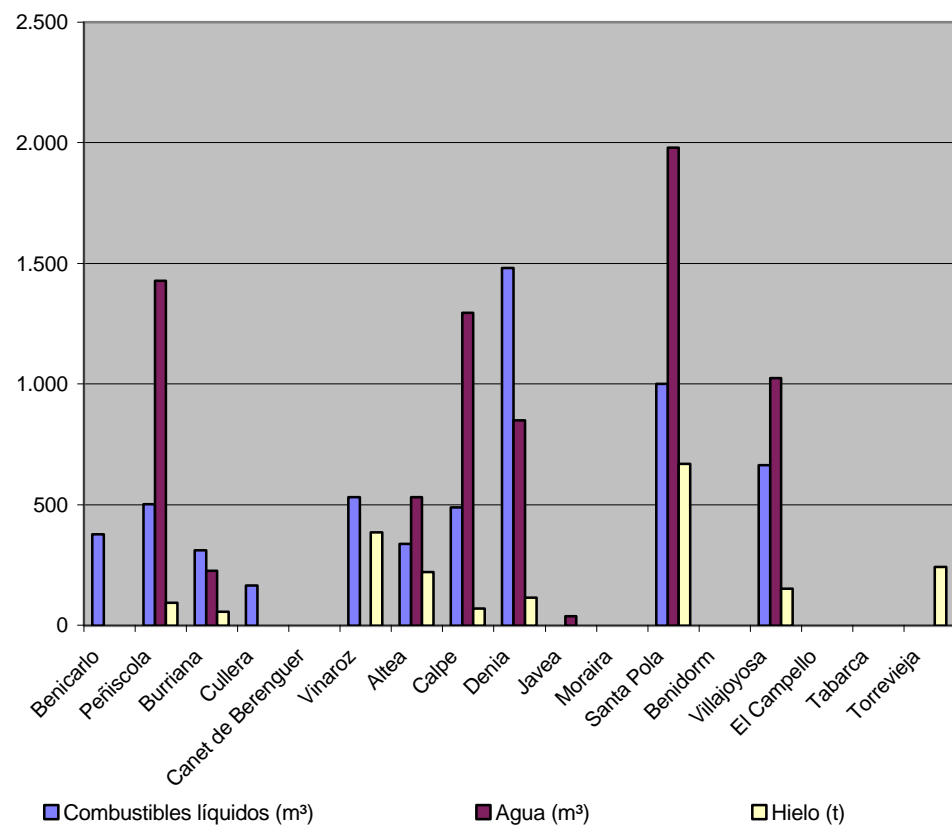

PUERTOS DE LA GENERALITAT VALENCIANA

AVITUALLAMIENTO

Diciembre 2000	Combustibles líquidos (l.)	Agua (m³)	Hielo (t)
BENICARLÓ	318.717		
PEÑÍSCOLA	379.470	1.429	59
BURRIANA	248.600	225	22
CULLERA	135.995		
CANET D'EN BERENGUER			
VINARÒS	589.782		102
Total Norte	1.672.564	1.654	183
ALTEA	264.180	542	196
CALP	410.146	1.267	68
DÉNIA	1.491.409	925	120
XÀBIA	75.945	40	133
MORAIRA			
Total La Nao	2.241.680	2.774	517
SANTA POLA	710.026	1.315	471
BENIDORM			
LA VILA JOIOSA	879.098	780	130
EL CAMPELLO			
TABARCA			
TORREVIEJA	56		171
Total Sur	1.589.180	2.095	772
TOTAL	5.503.424	6.523	1.472
TOTAL 1999	5.172.847	9.714	1.363
% variación	6,01%	-48,92%	7,41%

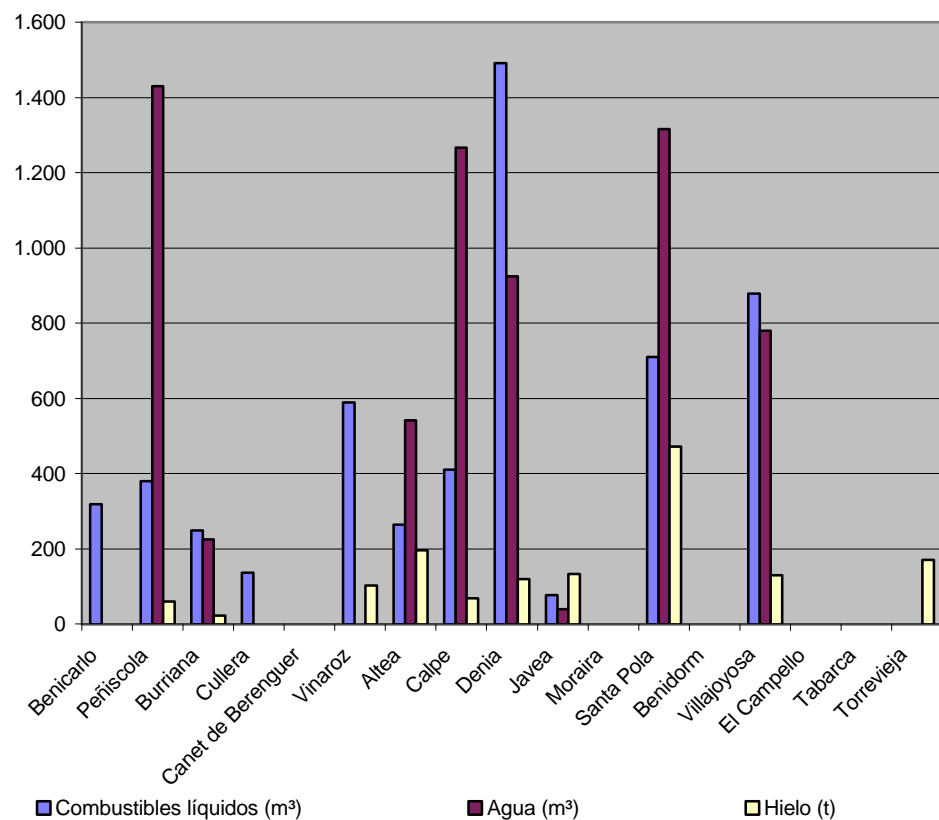

PUERTOS DE LA GENERALITAT VALENCIANA

AVITUALLAMIENTO

TOTAL 2000	Combustibles líquidos (l.)	Agua (m³)	Hielo (t)
BENICARLÓ	3.191.100		278
PEÑÍSCOLA	4.065.910	17.246	911
BURRIANA	2.957.894	1.876	1.191
CULLERA	1.846.059		
CANET D'EN BERENGUER			
VINARÒS	5.714.716		4.674
Total Norte	17.775.679	19.122	7.054
ALTEA	3.948.258	12.311	2.884
CALP	6.076.901	14.986	800
DÉNIA	20.416.630	12.250	1.664
XÀBIA	1.426.398	550	2.254
MORAIRA	40.051	466	38
Total La Nao	31.908.238	40.563	7.640
SANTA POLA	10.423.577	25.748	8.763
BENIDORM			
LA VILA JOIOSA	11.500.598	20.016	2.020
EL CAMPELLO		632	203
TABARCA			
TORREVIEJA	139.301		2.090
Total Sur	22.063.476	46.396	13.076
TOTAL	71.747.393	106.081	27.770
TOTAL 1999	73.715.682	115.143	23.518
% variación	-2,74%	-8,54%	15,31%

PUERTOS DE LA GENERALITAT VALENCIANA

AVITUALLAMIENTO - 2000

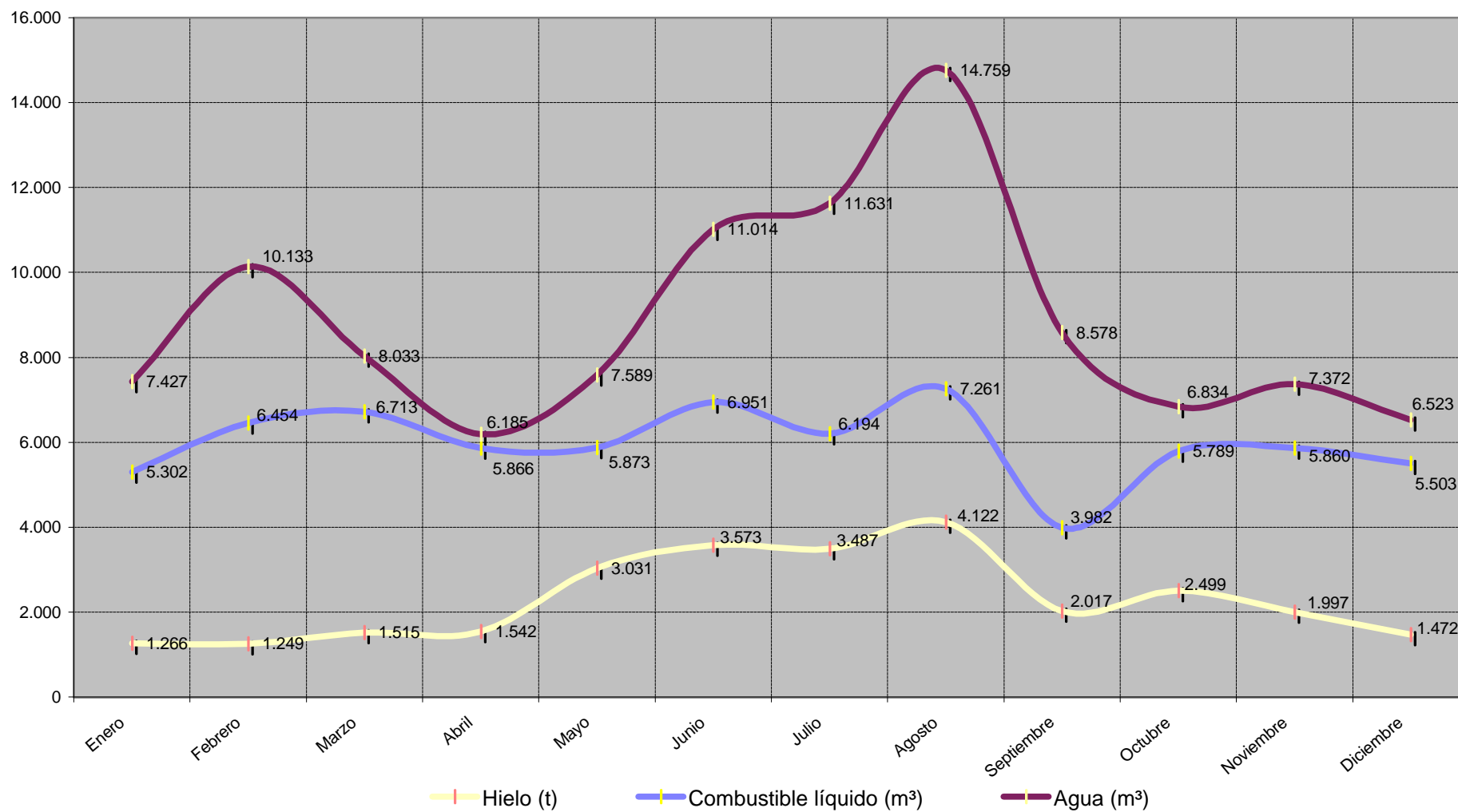

5. Pesca

PUERTOS DE LA GENERALITAT VALENCIANA PESCA - Año 2000

ENERO	MOLUSCOS	CRUSTACEOS	PECES	Peso total	Valor 1ª venta
BENICARLO	27.842	18.044	130.374	176.260	79.453.170
PENÍSCOLA	40.585	26.042	108.526	175.153	88.071.719
BURRIANA	24.110	5.886	59.589	89.585	54.245.781
CULLERA	30.891	3.066	35.853	69.810	34.989.796
CANET D'EN BERENGUER					
VINARÓS					
Total Norte	123.428	53.038	334.342	510.808	256.760.466
ALTEA	10.937	11.828	64.664	87.429	41.830.597
CALP	31.158	24.454	71.413	127.025	70.271.178
DÈNIA	14.419	14.614	43.172	72.205	51.748.867
XÀBIA	5.755	4.144	571.692	581.590	57.108.028
MORAIRA			1.972	1.972	2.006.520
Total La Nao	62.269	55.040	752.913	870.221	222.965.190
SANTA POLA	95.979	45.851	289.384	431.214	256.468.396
BENIDORM			1.129	1.129	811.000
LA VILA JOIOSA	30.344	39.091	119.229	188.664	115.166.485
EL CAMPELLO	1.295	295	30.824	32.414	21.248.112
TABARCA					
TORREVIEJA					
Total Sur	127.618	85.237	440.566	653.421	393.693.993
Total general	313.315	193.315	1.527.821	2.034.450	873.419.649
TOTAL 1999	246.593	136.847	900.534	1.283.972	697.691.976
% variación	21,30%	29,21%	41,06%	36,89%	20,12%

PUERTOS DE LA GENERALITAT VALENCIANA PESCA - Año 2000

FEBRERO	MOLUSCOS	CRUSTACEOS	PECES	Peso total	Valor 1ª venta
BENICARLÓ	23.583	17.055	136.978	177.616	75.542.643
PEÑÍSCOLA	39.704	23.313	134.305	197.322	85.313.494
BURRIANA	22.828	11.459	291.534	325.821	74.347.137
CULLERA	37.939	4.298	51.619	93.856	47.612.930
CANET D'EN BERENGUER					
VINARÓS					
Total Norte	124.054	56.125	614.436	794.615	282.816.204
ALTEA	9.260	11.521	52.243	73.025	39.527.680
CALP	30.174	30.887	90.289	151.350	74.657.185
DÉNIA	19.517	18.629	57.321	95.467	65.899.083
XÀBIA	7.005	6.115	27.458	40.578	24.134.009
MORAIRA			4.559	4.559	3.609.787
Total La Nao	65.956	67.152	231.870	364.979	207.827.744
SANTA POLA	85.730	49.453	326.376	461.559	267.202.376
BENIDORM			1.208	1.208	954.540
LA VILA JOIOSA	20.377	46.067	121.933	188.377	123.390.111
EL CAMPELLO	1.787	433	33.183	35.403	23.223.964
TABARCA					
TORREVIEJA					
Total Sur	107.894	95.953	482.700	686.547	414.770.991
Total general	297.904	219.230	1.329.006	1.846.141	905.414.939
TOTAL 1999	220.231	123.866	1.924.614	2.268.708	777.676.272
% variación	26,07%	43,50%	-44,82%	-22,89%	14,11%

PUERTOS DE LA GENERALITAT VALENCIANA PESCA - Año 2000

MARZO	MOLUSCOS	CRUSTACEOS	PECES	Peso total	Valor 1ª venta
BENICARLÓ	68.781	37.692	361.173	467.646	236.486.250
PEÑISCOLA	36.220	19.798	132.781	188.799	96.349.156
BURRIANA	30.092	13.771	399.780	443.643	127.948.633
CULLERA	31.569	3.535	51.097	86.201	43.244.641
CANET D'EN BERENGUER					
VINARÓS					
Total Norte	166.662	74.796	944.831	1.186.289	504.028.680
ALTEA	10.543	10.230	50.274	71.048	40.163.693
CALP	30.675	29.162	92.514	152.350	88.349.176
DÉNIA	17.397	16.830	58.945	93.172	73.157.340
XÀBIA	6.285	5.418	31.347	43.050	27.340.848
MORAIRA			4.984	4.984	3.396.623
Total La Nao	64.900	61.640	238.064	364.604	232.407.680
SANTA POLA	77.663	51.566	327.376	456.605	293.587.087
BENIDORM			416	416	262.621
LA VILA JOIOSA	167.567	46.745	2.030	216.342	149.471.686
EL CAMPELLO	2.979	541	38.449	41.969	27.295.022
TABARCA					
TORREVIEJA					
Total Sur	248.209	98.852	368.271	715.332	470.616.416
Total general	479.771	235.288	1.551.166	2.266.225	1.207.052.776
TOTAL 1999	279.740	149.314	2.026.981	2.456.035	1.159.348.658
% variación	41,69%	36,54%	-30,67%	-8,38%	3,95%

PUERTOS DE LA GENERALITAT VALENCIANA PESCA - Año 2000

ABRIL	MOLUSCOS	CRUSTACEOS	PECES	Peso total	Valor 1ª venta
BENICARLÓ	14.817	6.705	110.611	132.133	74.867.220
PEÑÍSCOLA	29.585	11.647	101.825	143.057	83.807.299
BURRIANA	27.616	6.712	139.586	173.914	71.013.986
CULLERA	75.326	3.314		78.640	46.208.027
CANET D'EN BERENGUER					
VINARÓS	68.235	38.466	732.003	838.704	267.064.557
Total Norte	215.579	66.844	1.084.025	1.366.448	542.961.089
ALTEA	8.949	7.993	74.343	91.284	40.105.327
CALP	24.301	18.934	61.840	105.075	75.806.523
DÉNIA	11.492	15.144	39.192	65.827	68.498.728
XÀBIA	6.765	3.977	310.407	321.148	57.440.546
MORAIRA			4.918	4.918	3.908.641
Total La Nao	51.507	46.048	490.700	588.252	245.759.765
SANTA POLA	57.680	38.899	237.368	333.947	244.232.280
BENIDORM			573	573	573.197
LA VILA JOIOSA	20.391	38.565	111.884	170.840	131.342.360
EL CAMPELLO	904	228	12.758	13.890	9.483.444
TABARCA					
TORREVIEJA		5	483.428	483.433	114.787.672
Total Sur	78.975	77.697	846.011	1.002.683	500.418.953
Total general	346.061	190.589	2.420.736	2.957.383	1.289.139.807
TOTAL 1999	181.017	115.493	1.487.254	1.783.766	822.908.290
% variación	47,69%	39,40%	38,56%	39,68%	36,17%

PUERTOS DE LA GENERALITAT VALENCIANA PESCA - Año 2000

MAYO	MOLUSCOS	CRUSTACEOS	PECES	Peso total	Valor 1ª venta
BENICARLÓ	22.582	6.515	141.665	170.762	85.200.000
PEÑÍSCOLA	44.813	11.987	170.959	227.759	110.340.505
BURRIANA	38.673	5.778	152.900	197.351	73.348.819
CULLERA	48.158	4.098	69.901	122.157	74.089.538
CANET D'EN BERENGUER					
VINARÓS	27.511	17.007	1.822.766	1.867.284	330.767.513
Total Norte	181.737	45.385	2.358.191	2.585.313	673.746.375
ALTEA	1.294	6	274.495	275.795	33.175.728
CALP		750		750	1.100.000
DÉNIA	18.467	19.257	75.060	112.785	122.168.293
XÀBIA	19.698	4.938	343.229	367.865	66.211.300
MORAIRA			9.067	9.067	5.950.186
Total La Nao	39.459	24.951	701.851	766.262	228.605.507
SANTA POLA	17.108	2.292	69.047	88.447	57.101.321
BENIDORM			1.293	1.293	778.766
LA VILA JOIOSA					
EL CAMPELLO			16.883	16.883	10.972.943
TABARCA					
TORREVIEJA		179	516.602	516.781	61.463.423
Total Sur	17.108	2.471	603.825	623.404	130.316.453
Total general	238.304	72.807	3.663.867	3.974.979	1.032.668.335
TOTAL 1999	133.174	41.098	1.273.870	1.448.142	523.750.561
% variación	44,12%	43,55%	65,23%	63,57%	49,28%

PUERTOS DE LA GENERALITAT VALENCIANA PESCA - Año 2000

JUNIO	MOLUSCOS	CRUSTACEOS	PECES	Peso total	Valor 1ª venta
BENICARLÓ	3.580	26	676	4.282	2.160.248
PEÑISCOLA	5.744	388	6.585	12.717	7.262.415
BURRIANA	2.982	1.127	371.971	376.080	76.734.191
CULLERA	31.412	39	15.291	46.742	35.194.080
CANET D'EN BERENGUER					
VINARÓS	17.341	1.011	1.447.962	1.466.314	218.933.670
Total Norte	61.059	2.591	1.842.485	1.906.135	340.284.604
ALTEA	10.134	11.521	111.177	132.831	53.210.745
CALP	32.710	31.740	151.219	215.670	139.245.947
DÉNIA	1.011	51	11.037	12.099	9.049.827
XÀBIA	36.610		300.239	336.849	93.430.057
MORAIRA			15.979	15.979	7.815.016
Total La Nao	80.465	43.312	589.651	713.428	302.751.592
SANTA POLA	79.891	51.409	358.171	489.471	301.245.070
BENIDORM			1.651	1.651	869.284
LA VILA JOIOSA	37.630	47.319	2.073.118	2.081.612	181.929.032
EL CAMPELLO	1.396	124	25.502	27.022	17.594.983
TABARCA					
TORREVIEJA		163	438.947	439.110	59.638.189
Total Sur	118.917	99.015	2.897.389	3.038.866	561.276.558
Total general	260.441	144.918	5.329.525	5.658.429	1.204.312.754
TOTAL 1999	164.617	98.029	1.815.691	2.078.338	789.455.451
% variación	36,79%	32,36%	65,93%	63,27%	34,45%

PUERTOS DE LA GENERALITAT VALENCIANA PESCA - Año 2000

JULIO	MOLUSCOS	CRUSTACEOS	PECES	Peso total	Valor 1ª venta
BENICARLÓ	1.962	64	674	2.700	1.484.812
PEÑÍSCOLA	573	284	6.672	7.529	4.813.817
BURRIANA	1.134	323	54.841	56.298	26.330.283
CULLERA	26.488	4.280	65.989	96.757	59.297.930
CANET D'EN BERENGUER					
VINARÓS	6.738	825	1.048.758	1.056.321	182.308.789
Total Norte	36.895	5.776	1.176.934	1.219.605	274.235.631
ALTEA	8.941	9.488	61.567	79.996	45.383.558
CALP	34.934	21.259	135.950	192.142	123.279.897
DÉNIA	16.062	10.717	62.166	88.945	62.024.457
XÀBIA	21.854	2.939	46.006	70.798	33.147.863
MORAIRA	587		2.311	2.898	3.260.173
Total La Nao	82.378	44.403	308.000	434.779	267.095.948
SANTA POLA	64.767	38.549	330.541	433.857	286.276.863
BENIDORM			3.389	3.389	1.770.557
LA VILA JOIOSA	24.377	28.032	147.268	199.677	118.435.408
EL CAMPELLO	850	74	20.856	21.780	14.459.564
TABARCA					
TORREVIEJA			451.875	451.875	56.495.254
Total Sur	89.994	66.655	953.929	1.110.578	477.437.646
Total general	209.267	116.834	2.438.863	2.764.962	1.018.769.225
TOTAL 1999	147.801	128.204	1.118.489	1.394.494	765.867.142
% variación	29,37%	-9,73%	54,14%	49,57%	24,82%

PUERTOS DE LA GENERALITAT VALENCIANA PESCA - Año 2000

AGOSTO	MOLUSCOS	CRUSTACEOS	PECES	Peso total	Valor 1ª venta
BENICARLÓ	23.645	6.415	101.183	131.243	54.067.970
PEÑÍSCOLA	45.305	9.021	132.018	186.344	74.588.165
BURRIANA	35.313	7.057	362.316	404.686	111.135.963
CULLERA	19.024	5.322	64.564	88.910	56.037.943
CANET D'EN BERENGUER					
VINARÓS	49.317	12.971	376.360	438.648	141.077.887
Total Norte	172.604	40.786	1.036.441	1.249.831	436.907.928
ALTEA	6.246	9.843	456.909	472.998	90.282.332
CALP	22.574	19.564	90.203	132.340	83.709.326
DÉNIA	16.591	16.427	63.374	96.391	91.286.216
XÀBIA	9.417	4.008	255.607	269.032	63.002.532
MORAIRA			3.112	3.112	4.550.238
Total La Nao	54.828	49.842	869.205	973.873	332.830.644
SANTA POLA	46.899	54.712	368.827	470.438	335.495.653
BENIDORM			1.176	1.176	659.712
LA VILA JOIOSA	37.630	47.319	175.959	260.908	171.203.475
EL CAMPELLO	804	155	23.148	24.107	17.319.149
TABARCA					
TORREVIEJA		563	400.937	401.500	59.817.156
Total Sur	85.333	102.749	970.047	1.158.129	584.495.145
Total general	312.765	193.377	2.875.693	3.381.833	1.354.233.717
TOTAL 1999	192.719	163.645	1.990.814	2.347.177	928.421.873
% variación	38,38%	15,38%	30,77%	30,59%	31,44%

PUERTOS DE LA GENERALITAT VALENCIANA PESCA - Año 2000

SEPTIEMBRE	MOLUSCOS	CRUSTACEOS	PECES	Peso total	Valor 1ª venta
BENICARLÓ	36.399	4.950	52.969	94.318	38.923.942
PEÑÍSCOLA	23.513	2.711	23.302	49.526	17.281.283
BURRIANA	26.718	2.366	110.252	139.336	42.804.556
CULLERA	12.303	3.050	38.044	53.397	29.909.702
CANET D'EN BERENGUER					
VINARÓS	34.063	8.771	160.960	203.794	53.216.391
Total Norte	132.996	21.848	385.527	540.371	182.135.874
ALTEA	2.480	3.729	478.293	484.502	60.555.887
CALP	16.221	18.145	106.039	140.404	92.953.144
DÉNIA	10.458	9.604	71.123	91.186	55.875.205
XÀBIA	1.253	1.119	309.112	311.485	62.096.879
MORAIRA			1.528	1.528	2.099.054
Total La Nao	30.412	32.597	966.095	1.029.105	273.580.169
SANTA POLA	21.886	14.259	124.479	160.624	91.339.356
BENIDORM			272	272	128.461
LA VILA JOIOSA	14.358	25.065	129.643	169.066	119.698.899
EL CAMPELLO	458	129	8.130	8.717	6.056.240
TABARCA					
TORREVIEJA		305	443.342	443.647	85.160.986
Total Sur	36.702	39.758	705.866	782.326	302.383.942
Total general	200.110	94.203	2.057.488	2.351.802	758.099.985
TOTAL 1999	264.589	169.618	1.823.662	2.257.869	796.081.745
% variación	-32,22%	-80,06%	11,36%	3,99%	-5,01%

PUERTOS DE LA GENERALITAT VALENCIANA PESCA - Año 2000

OCTUBRE	MOLUSCOS	CRUSTACEOS	PECES	Peso total	Valor 1ª venta
BENICARLÓ	47.505	11.713	103.811	163.029	72.927.715
PEÑÍSCOLA	120.810	19.029	121.079	260.918	101.533.181
BURRIANA	71.719	5.100	137.660	214.479	70.127.099
CULLERA	41.137	2.543	46.134	89.814	40.058.936
CANET D'EN BERENGUER					
VINARÓS	55.514	13.142	463.451	532.107	120.976.859
Total Norte	336.685	51.527	872.135	1.260.347	405.623.790
ALTEA	7.611	9.162	522.202	538.975	64.607.716
CALP	41.032	15.642	90.656	147.331	79.305.997
DÉNIA	22.697	11.848	62.841	97.386	77.426.670
XÀBIA	3.346	2.506	426.086	431.938	93.332.432
MORAIRA			1.611	1.611	1.902.655
Total La Nao	74.686	39.158	1.103.396	1.217.241	316.575.470
SANTA POLA	62.433	43.181	312.552	418.166	255.909.067
BENIDORM			824	824	352.452
LA VILA JOIOSA	32.234	35.243	165.374	232.851	150.081.184
EL CAMPELLO	834	69	9.868	10.771	7.869.035
TABARCA					
TORREVIEJA		1.019	507.363	508.382	55.575.992
Total Sur	95.501	79.512	995.981	1.170.994	469.787.730
Total general	506.872	170.197	2.971.512	3.648.582	1.191.986.990
TOTAL 1999	298.415	165.452	1.755.012	2.218.879	772.432.234
% variación	41,13%	2,79%	40,94%	39,19%	35,20%

PUERTOS DE LA GENERALITAT VALENCIANA PESCA - Año 2000

NOVIEMBRE	MOLUSCOS	CRUSTACEOS	PECES	Peso total	Valor 1ª venta
BENICARLÓ	38.804	11.134	123.547	173.485	90.138.231
PEÑÍSCOLA	66.027	20.338	128.509	214.874	104.860.958
BURRIANA	71.524	4.205	129.824	205.553	95.255.521
CULLERA	39.654	2.371	49.221	91.246	45.570.827
CANET D'EN BERENGUER					
VINARÓS	45.474	15.908	381.901	443.283	119.547.855
Total Norte	261.483	53.956	813.002	1.128.441	455.373.392
ALTEA	8.975	8.186	330.183	347.344	59.309.358
CALP	43.903	16.945	100.675	161.522	81.991.256
DÉNIA	16.744	13.065	60.387	90.195	74.264.892
XÀBIA	2.760	2.988	118.361	124.108	61.554.297
MORAIRA					
Total La Nao	72.382	41.184	609.606	723.169	277.119.803
SANTA POLA	63.263	43.105	394.400	500.768	295.085.942
BENIDORM			941	941	580.466
LA VILA JOIOSA	36.687	37.788	181.316	255.791	171.089.795
EL CAMPELLO	1.276	156	18.498	19.930	13.124.400
TABARCA					
TORREVIEJA		203	496.738	496.941	76.878.846
Total Sur	101.226	81.252	1.091.893	1.274.371	556.759.449
Total general	435.091	176.392	2.514.501	3.125.981	1.289.252.644
TOTAL 1999	741.008	137.426	1.521.581	2.400.015	896.209.484
% variación	-70,31%	22,09%	39,49%	23,22%	30,49%

PUERTOS DE LA GENERALITAT VALENCIANA PESCA - Año 2000

DICIEMBRE	MOLUSCOS	CRUSTACEOS	PECES	Peso total	Valor 1ª venta
BENICARLÓ	33.423	13.343	85.995	132.761	86.119.904
PEÑÍSCOLA	52.923	20.058	74.837	147.818	110.094.939
BURRIANA	45.623	5.032	56.335	106.990	72.492.079
CULLERA	27.699	2.638	40.131	70.468	44.936.188
CANET D'EN BERENGUER					
VINARÓS	35.234	16.791	64.439	116.464	73.406.946
Total Norte	194.902	57.862	321.737	574.501	387.050.056
ALTEA	8.346	7.013	318.700	334.058	68.635.919
CALP	43.824	17.590	93.237	154.651	90.635.487
DÉNIA	13.636	11.328	44.704	69.669	79.357.750
XÀBIA	3.144	2.312	128.273	133.729	43.900.290
MORAIRA					
Total La Nao	68.950	38.243	584.914	692.107	282.529.446
SANTA POLA	57.192	39.855	267.798	364.845	315.032.247
BENIDORM			1.018	1.018	836.894
LA VILA JOIOSA	30.083	33.309	130.254	193.647	163.896.521
EL CAMPELLO	715	147	15.455	16.317	12.346.873
TABARCA					
TORREVIEJA		38	455.924	455.961	64.966.750
Total Sur	87.990	73.349	870.449	1.031.788	557.079.285
Total general	351.842	169.454	1.777.100	2.298.396	1.226.658.787
TOTAL 1999	319.499	181.380	854.455	1.355.336	937.267.029
% variación	9,19%	-7,04%	51,92%	41,03%	23,59%

PUERTOS DE LA GENERALITAT VALENCIANA PESCA - Año 2000

TOTAL	MOLUSCOS	CRUSTACEOS	PECES	Peso total	Valor 1ª venta
BENICARLÓ	342.923	133.656	1.349.656	1.826.235	897.372.105
PEÑISCOLA	505.802	164.616	1.141.398	1.811.816	884.316.931
BURRIANA	398.332	68.816	2.266.588	2.733.736	895.784.048
CULLERA	421.600	38.554	527.844	987.998	557.150.538
CANET D'EN BERENGUER					
VINARÓS	339.427	124.892	6.498.600	6.962.919	1.507.300.467
Total Norte	2.008.084	530.534	11.784.086	14.322.704	4.741.924.089
ALTEA	93.716	100.520	2.795.050	2.989.285	636.788.540
CALP	351.506	245.072	1.084.035	1.680.610	1.001.305.116
DÉNIA	178.491	157.514	649.322	985.327	830.757.328
XÀBIA	123.892	40.464	2.867.817	3.032.170	682.699.081
MORAIRA	587		50.041	50.628	38.498.893
Total La Nao	748.192	543.570	7.446.265	8.738.020	3.190.048.958
SANTA POLA	730.491	473.131	3.406.319	4.609.941	2.998.975.658
BENIDORM			13.890	13.890	8.577.950
LA VILA JOIOSA	451.678	424.543	3.358.008	4.157.775	1.595.704.956
EL CAMPELLO	13.298	2.351	253.554	269.203	180.993.729
TABARCA					
TORREVIEJA		2.475	4.195.156	4.197.630	634.784.268
Total Sur	1.195.467	902.500	11.226.927	13.248.439	5.419.036.561
Total general	3.951.743	1.976.604	30.457.278	36.309.163	13.351.009.608
TOTAL 1999	3.189.403	1.610.372	18.492.957	23.292.731	9.867.110.715
% variación	19,29%	18,53%	39,28%	35,85%	26,09%

PUERTOS DE LA GENERALITAT VALENCIANA

PESCA - Toneladas de capturas por especie - Año 2000

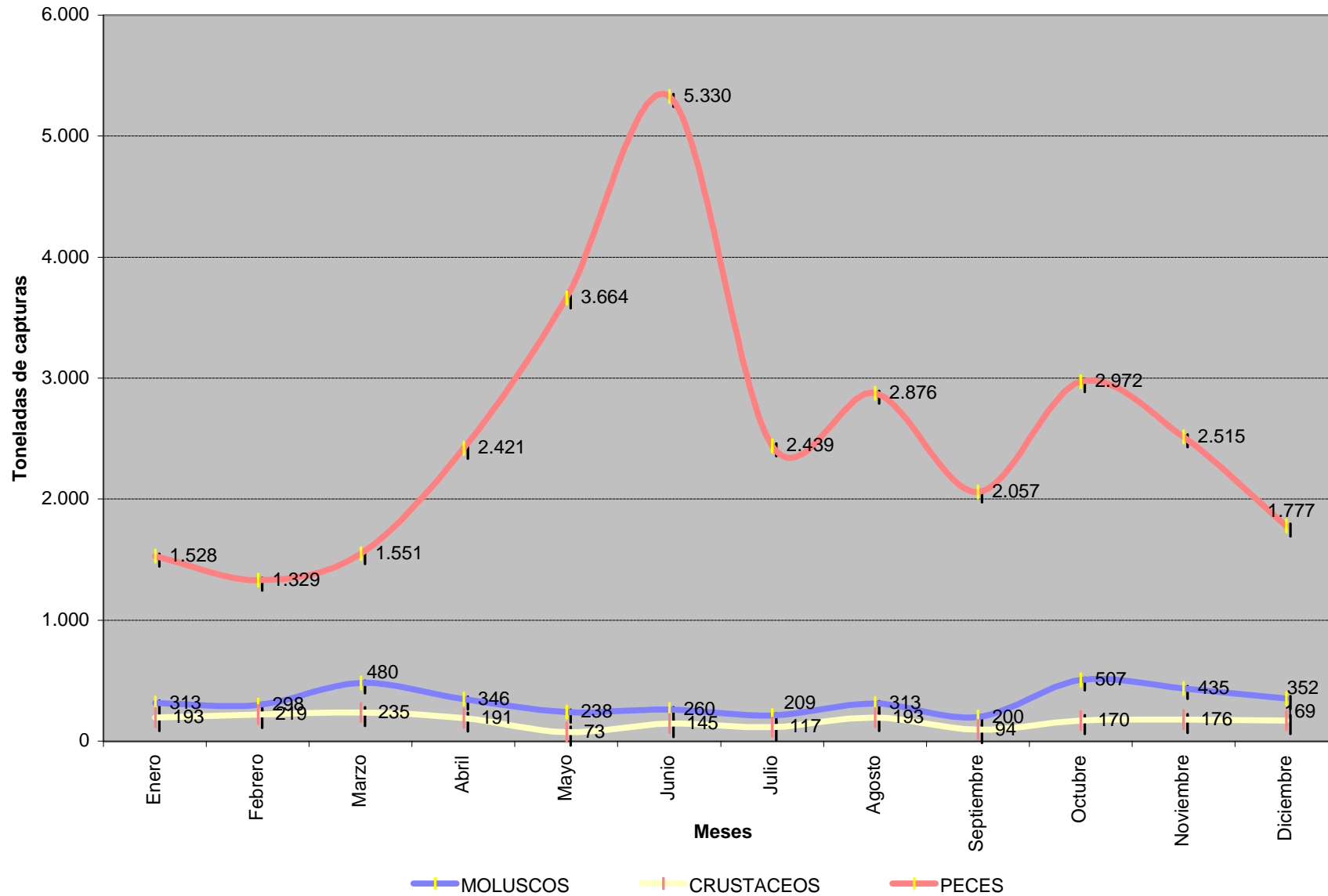

PUERTOS DE LA GENERALITAT VALENCIANA

PESCA - Valor de primera venta por especie - Año 2000

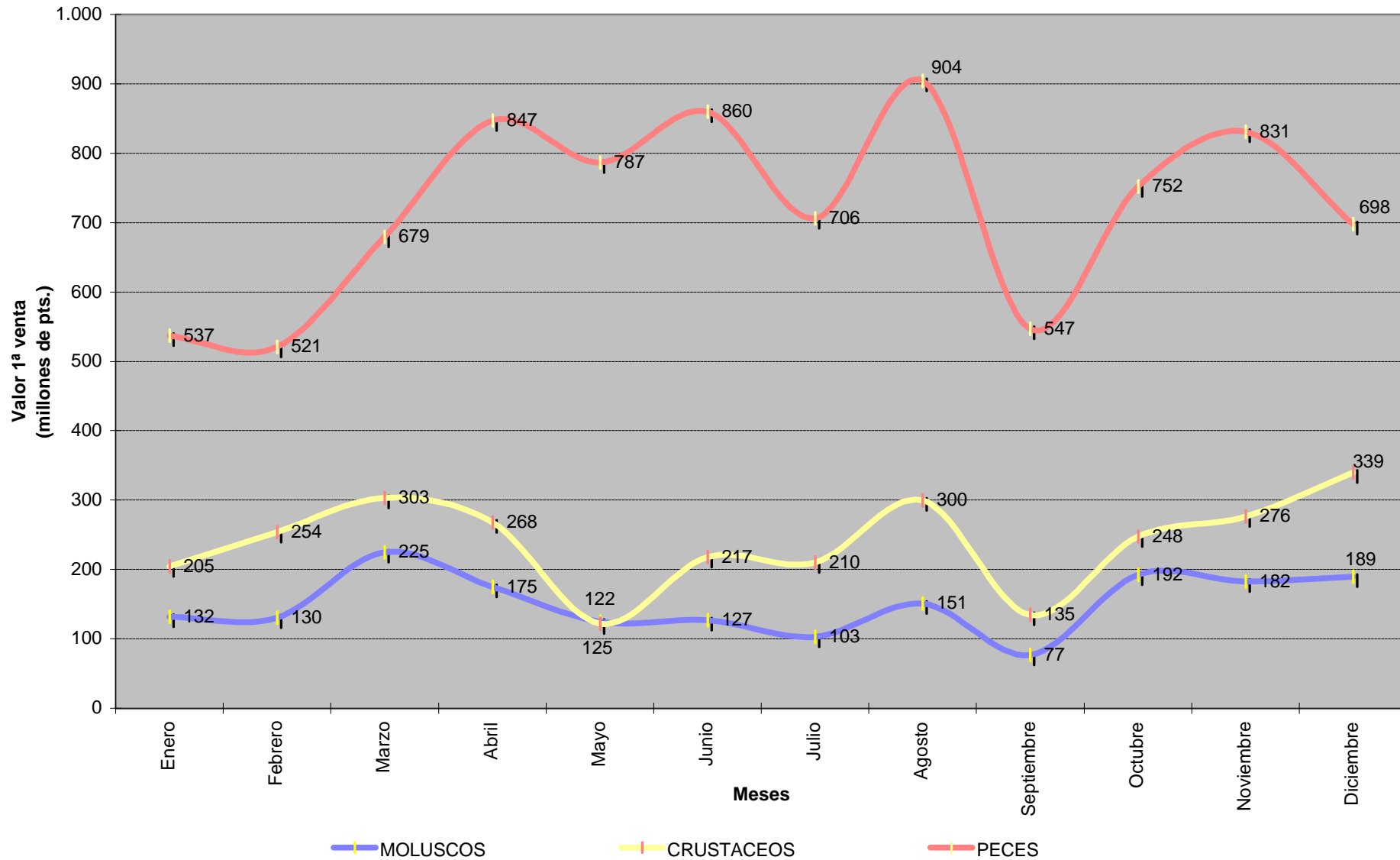

PUERTOS DE LA GENERALITAT VALENCIANA

PESCA - Precio medio por especie y total - Año 2000

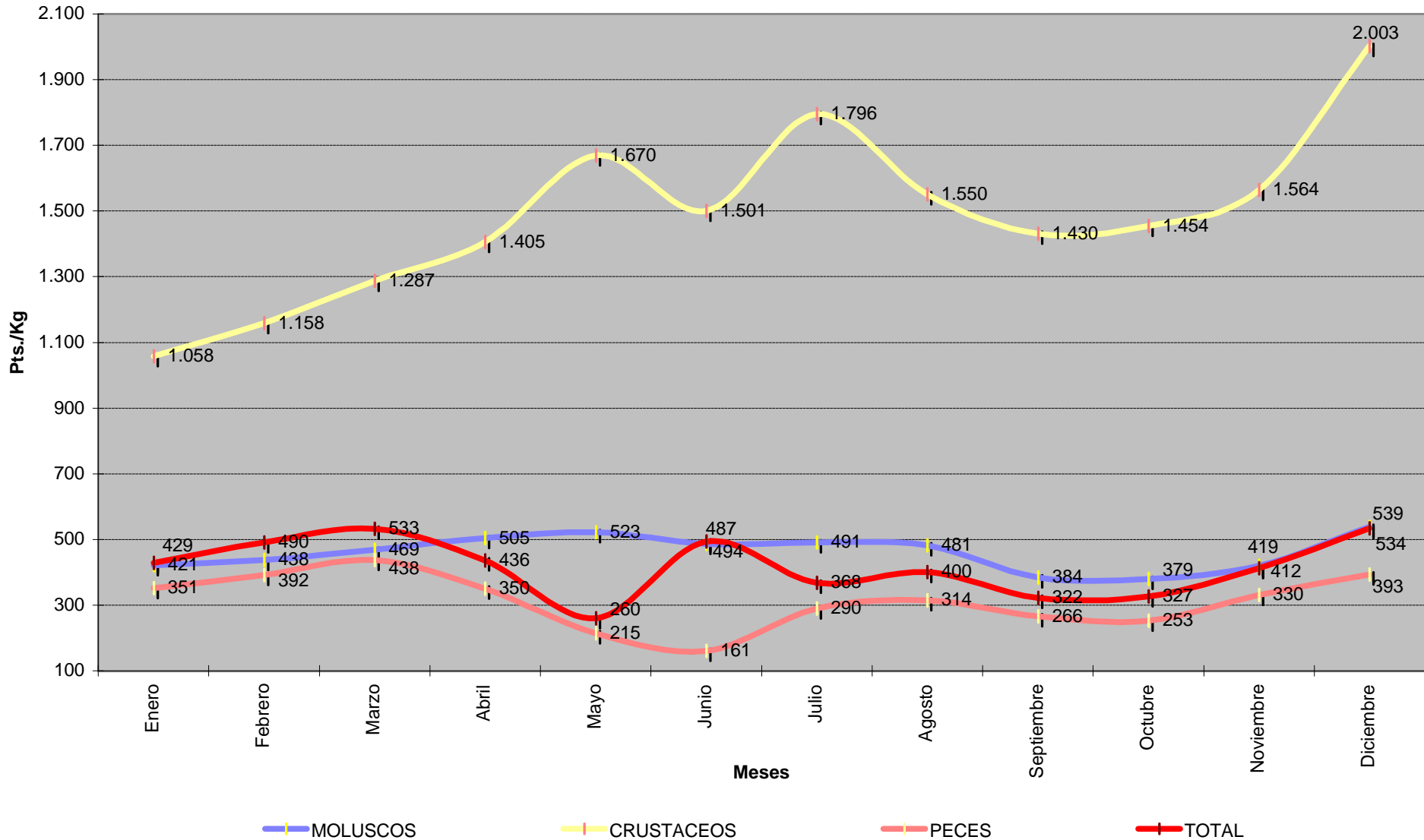

PUERTOS DE LA GENERALITAT VALENCIANA

PESCA - Total toneladas y valor primera venta - Año 2000

