PROYECTO BÁSICO DE LA RONDA OESTE DE VILAMARXANT

ANEJO Nº 3

REPORTAJE FOTOGRÁFICO.

ÍNDICE

1.- OBJETO.

2.- REPORTAJE FOTOGRÁFICO.

APÉNDICE: LOCALIZACIÓN DE FOTOGRAFÍAS

1.- OBJETO.

En el presente anejo se realiza una descripción fotográfica general de la zona en la cual se ubican las obras proyectadas, con el fin de conseguir una mejor situación y percepción del entorno de la actuación, así como de algunos de los puntos singulares que puedan resultar de interés.

En el *Apéndice: Localización de fotografías* se incluye un plano con la situación de las fotografías a lo largo de la actuación proyectada.

2.- REPORTAJE FOTOGRÁFICO.

Se han realizado una serie de fotografías siguiendo el trazado propuesto para la actuación, desde la intersección prevista con la CV-50 al sur de Vilamarxant, en el entorno del P.I. Enchilagar del Rullo, hasta la rotonda existente al norte de la población.



FOTO N° 1:



FOTO N° 3:



FOTO N° 2:



FOTO N° 4:



FOTO Nº 5:



FOTO Nº 7:



FOTO Nº 6:



FOTO Nº 8:



FOTO Nº 9:



FOTO Nº 11:



FOTO Nº 10:



FOTO Nº 12:



FOTO Nº 13:



FOTO Nº 15:



FOTO Nº 14:



FOTO Nº 16:



FOTO Nº 17:



FOTO Nº 19:



FOTO Nº 18:



FOTO Nº 20:



FOTO Nº 21:



FOTO Nº 23:



FOTO Nº 22:



FOTO Nº 24:



FOTO N° 25:



FOTO N° 27:



FOTO N° 26:



FOTO N° 28:

APÉNDICE
LOCALIZACIÓN DE FOTOGRAFÍAS

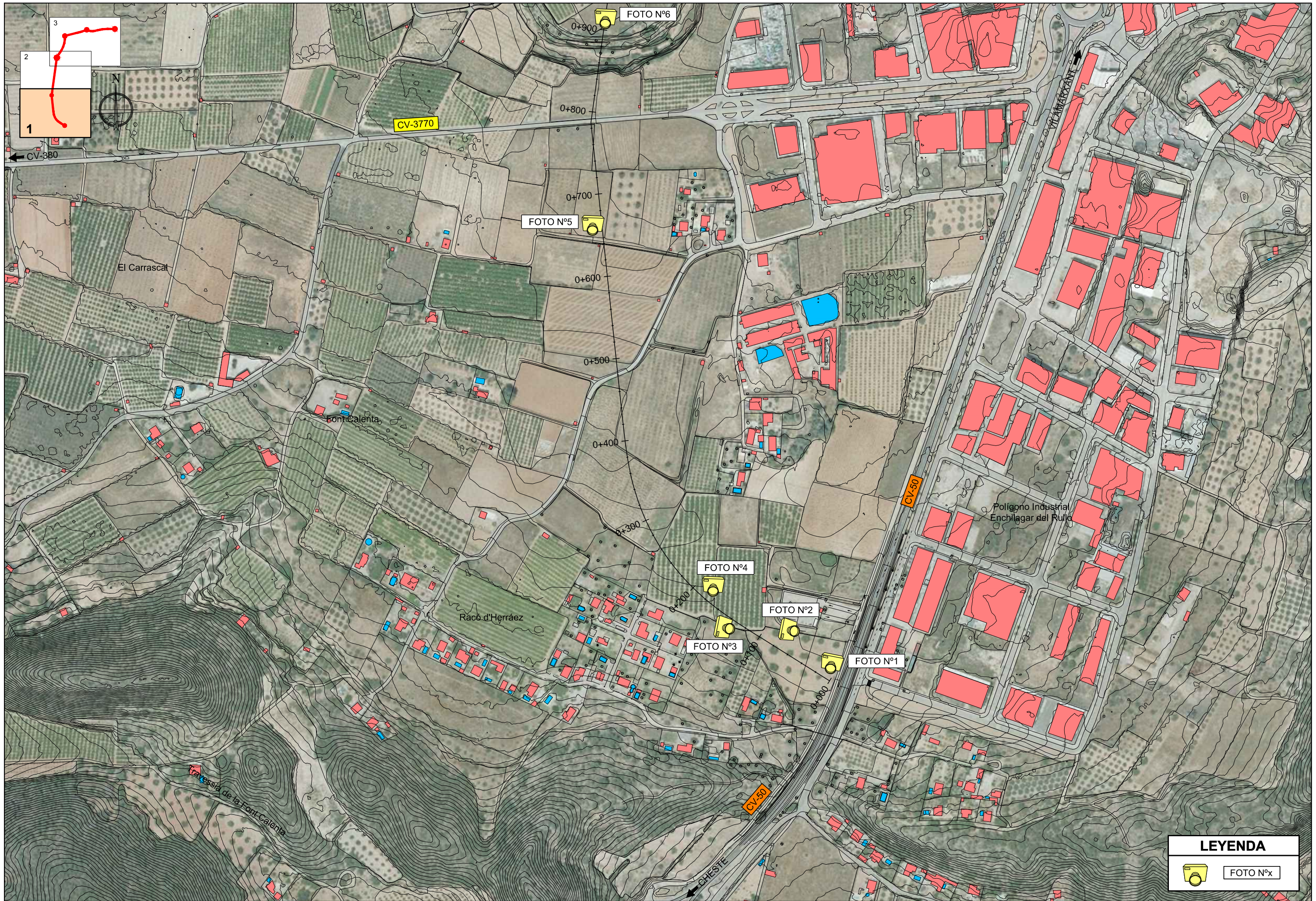

LEYENDA

 FOTO Nºx

 <p>Conselleria de Política Territorial, Obres Públiques i Mobilitat</p>	<p>DIRECCIÓ GENERAL D'OBRES PÚBLIQUES, TRANSPORT I MOBILITAT SOSTENIBLE</p> <p>SUBDIRECCIÓ GENERAL DE MOBILITAT</p>	<p>SERVEI DE PLANIFICACIÓ</p>	<p>EMPRESA CONSULTORA:</p>  <p>Intercontrol Intercontrol Levante, S.A.</p>	<p>ESCALA:</p> <p>1/4.000</p> 	<p>TÍTULO :</p> <p>PROYECTO BÁSICO DE LA RONDA OESTE DE VILAMARXANT (VALENCIA)</p>	<p>CLAVE :</p> <p>2536-PLF</p>	<p>FECHA:</p> <p>2019</p>	<p>ANEJO :</p> <p>REPORTAJE FOTOGRÁFICO</p>	<p>TÍTULO DE PLANO:</p> <p>LOCALIZACIÓN DE FOTOGRAFÍAS</p>	<p>NUM.:</p> <p>1</p> <p>HOJA 1 DE 3</p>
---	---	-------------------------------	---	---	---	--------------------------------	---------------------------	--	---	---

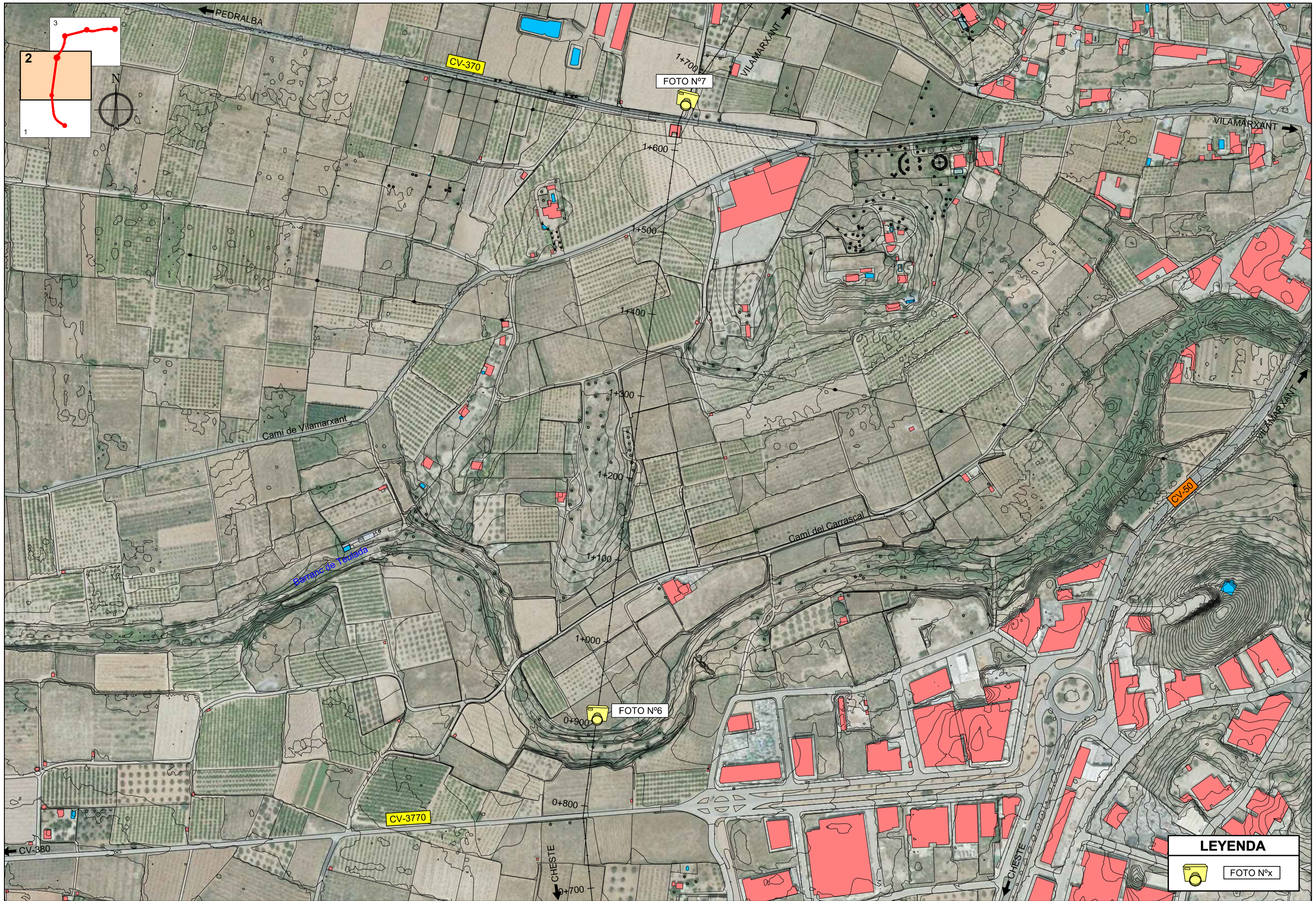

 <p>Conselleria de Política Territorial, Obres Públiques i Mobilitat</p>	<p>DIRECCIÓ GENERAL D'OBRES PÚBLIQUES, TRANSPORT I MOBILITAT SOSTENIBLE</p> <p>SUBDIRECCIÓ GENERAL DE MOBILITAT</p>	<p>SERVEI DE PLANIFICACIÓ</p>	<p>EMPRESA CONSULTORA:</p>  <p>Intercontrol Intercontrol Levante, S.A.</p>	<p>ESCALA:</p> <p>1/4.000</p> 	<p>TÍTULO :</p> <p>PROYECTO BÁSICO DE LA RONDA OESTE DE VILAMARXANT (VALENCIA)</p>	<p>CLAVE :</p> <p>2536-PLF</p>	<p>FECHA:</p> <p>2019</p>	<p>ANEJO:</p> <p>REPORTAJE FOTOGRÁFICO</p>	<p>TÍTULO DE PLANO:</p> <p>LOCALIZACIÓN DE FOTOGRAFÍAS</p>	<p>NUM.:</p> <p>1</p> <p>HOJA 2 DE 3</p>
---	---	-------------------------------	---	---	---	--------------------------------	---------------------------	---	---	---

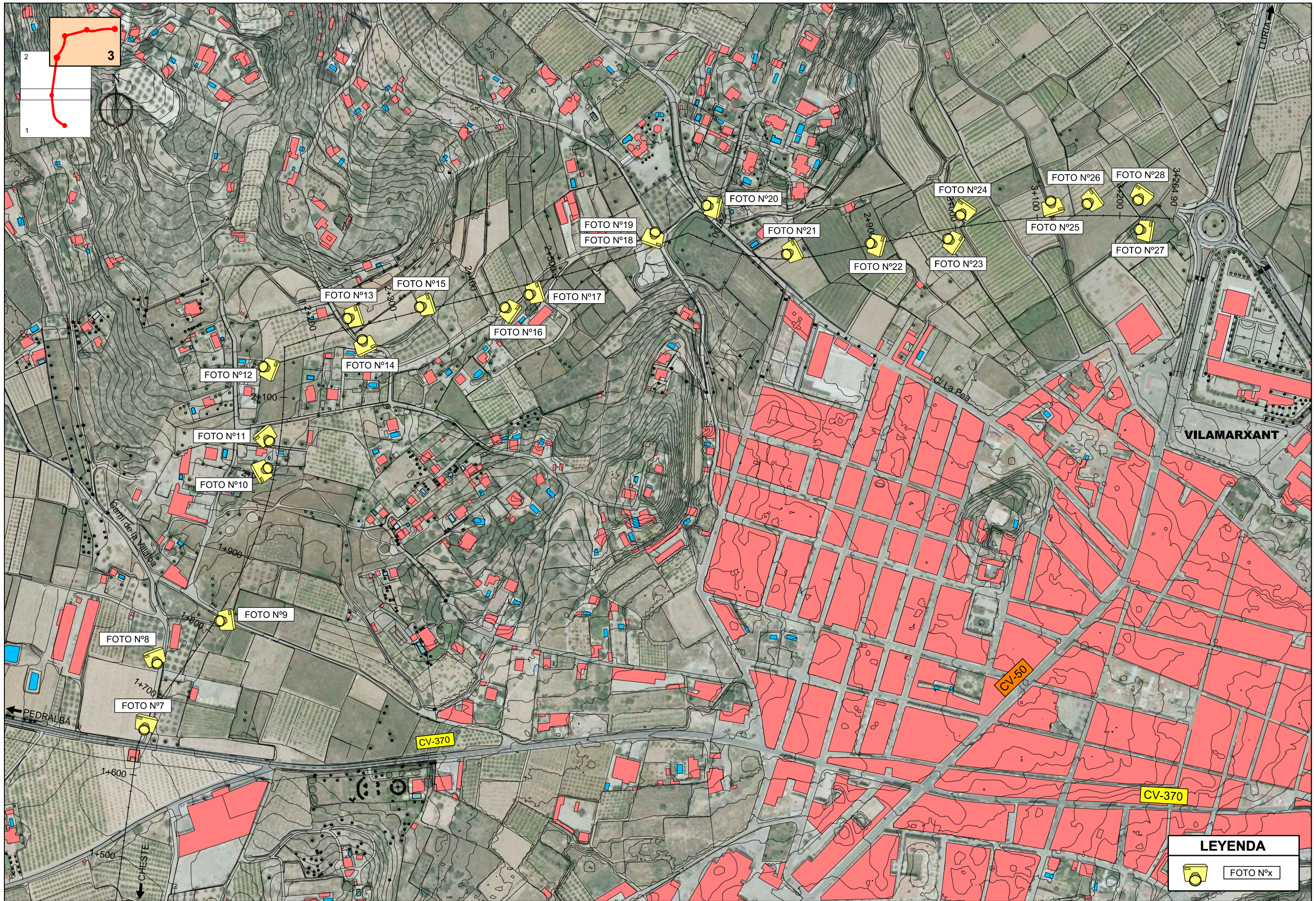

 <p>Conselleria de Política Territorial, Obres Públiques i Mobilitat</p>	<p>DIRECCIÓ GENERAL D'OBRES PÚBLIQUES, TRANSPORT I MOBILITAT SOSTENIBLE</p> <p>SUBDIRECCIÓ GENERAL DE MOBILITAT</p>	<p>SERVEI DE PLANIFICACIÓ</p>	<p>EMPRESA CONSULTORA:</p>  <p>Intercontrol Intercontrol Levante, S.A.</p>	<p>ESCALA:</p> <p>1/4.000</p> 	<p>TÍTULO :</p> <p>PROYECTO BÁSICO DE LA RONDA OESTE DE VILAMARXANT (VALENCIA)</p>	<p>CLAVE :</p> <p>2536-PLF</p>	<p>FECHA:</p> <p>2019</p>	<p>ANEJO :</p> <p>REPORTAJE FOTOGRÁFICO</p>	<p>TÍTULO DE PLANO:</p> <p>LOCALIZACIÓN DE FOTOGRAFÍAS</p>	<p>NUM.:</p> <p>1</p> <p>HOJA 3 DE 3</p>
---	---	-------------------------------	---	---	--	--------------------------------	---------------------------	---	--	--