PROYECTO BÁSICO DE LA RONDA OESTE DE VILAMARXANT

DOCUMENTO 4

ESTUDIO DE IMPACTO AMBIENTAL

**APÉNDICE Nº 6. FICHA DEL PLAN DE PREVENCIÓN DE INCENDIOS.
VILAMARXANT**

VILAMARXANT Código INE 462567 Comarca EL CAMP DE TÚRIA

Datos municipales

| | | | |
|--|---|---------------------------------|--|
| | Superficie total (ha) | Superficie forestal (ha) | Superficie forestal gestionada GVA (ha) |
| | 7.109,38 | 1.871,58 | 1.190,46 |
| | Montes gestionados por la GVA | | |
| | V090 V128 | V091 | |
| Zona Meteorológica 3 | | | |
| Plan Local de Prevención de Incendios Forestales | | | No tiene |
| Parque Natural TURIA | | | |
| Plan de Prevención de Incendios Forestales del Parque Natural | | | Sí (2009) |
| Zona Húmeda: | | No tiene | |
| Paraje Natural Municipal Les Rodanes (2002) | Plan Local de Quemias Sí (2010) | | |

Análisis estadístico

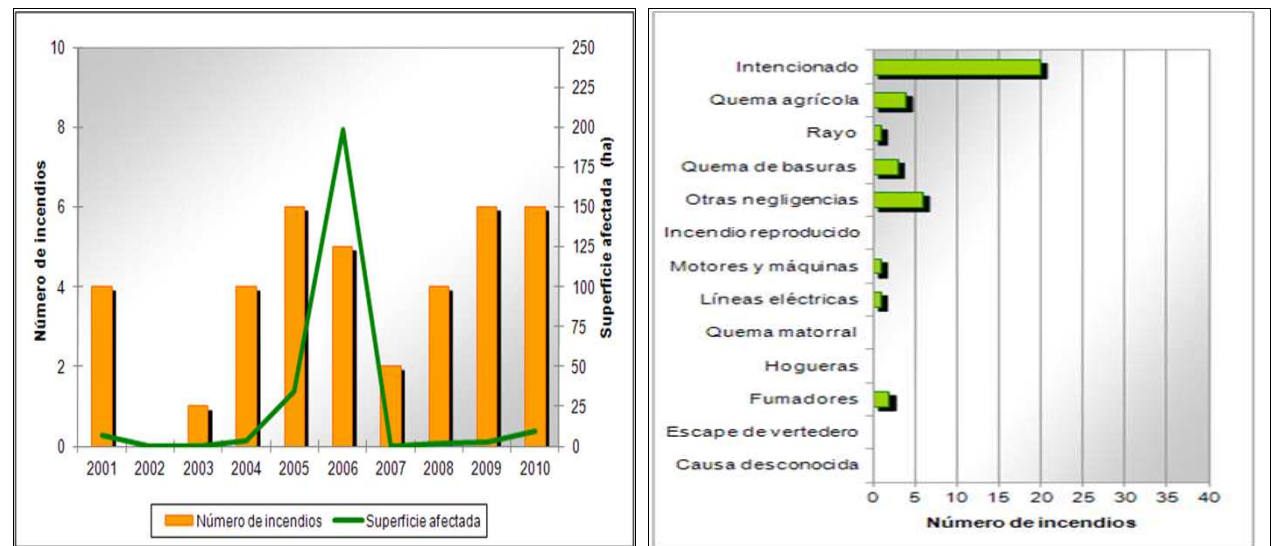

Plan de prevención de causas

| Instalaciones recreativas | Pedrera del Rey | | | | | | | | | | | | | | | | |
|----------------------------------|--|----------------|--------------------|----------------|--|------------|--------------------|-------|--------------------|------------|--------|--|--------|--------------|--|--|--|
| Áreas urbanizadas | Caiçons, Cavalló dels Forners, Creuetes I, Creuetes II, El Plà de Xurros, Font Calenta, Jutjeve, La Balsilla, La Ferraura, La Pedrera, Les Carolines, Lloma Molinet, Mines de Arena, Mullo de Crusa, Pedrera del Rey, Plantaes junto a Porxinos II, Rodana I, Rodana II, Horquera, Mas del Moro, Zona Rodana y Balsa | | | | | | | | | | | | | | | | |
| Parques eólicos | No tiene | | | | | | | | | | | | | | | | |
| Infraestructuras lineales | <table border="1"> <thead> <tr> <th colspan="2">Carreteras</th> <th colspan="2">Líneas ferréas</th> </tr> </thead> <tbody> <tr> <td>Autonómica</td> <td>Longitud total (m)</td> <td>RENFE</td> <td>Longitud total (m)</td> </tr> <tr> <td>Diputación</td> <td>29.087</td> <td></td> <td>28.800</td> </tr> <tr> <td>Ayuntamiento</td> <td></td> <td></td> <td></td> </tr> </tbody> </table> | Carreteras | | Líneas ferréas | | Autonómica | Longitud total (m) | RENFE | Longitud total (m) | Diputación | 29.087 | | 28.800 | Ayuntamiento | | | |
| Carreteras | | Líneas ferréas | | | | | | | | | | | | | | | |
| Autonómica | Longitud total (m) | RENFE | Longitud total (m) | | | | | | | | | | | | | | |
| Diputación | 29.087 | | 28.800 | | | | | | | | | | | | | | |
| Ayuntamiento | | | | | | | | | | | | | | | | | |
| Polígonos industriales | Polig. Industrial Enchilagar del Rullo, Polig. Industrial I | | | | | | | | | | | | | | | | |

VILAMARXANT Código INE 462567 Comarca EL CAMP DE TÚRIA

Plan de infraestructuras

Mapa de viales y puntos de agua

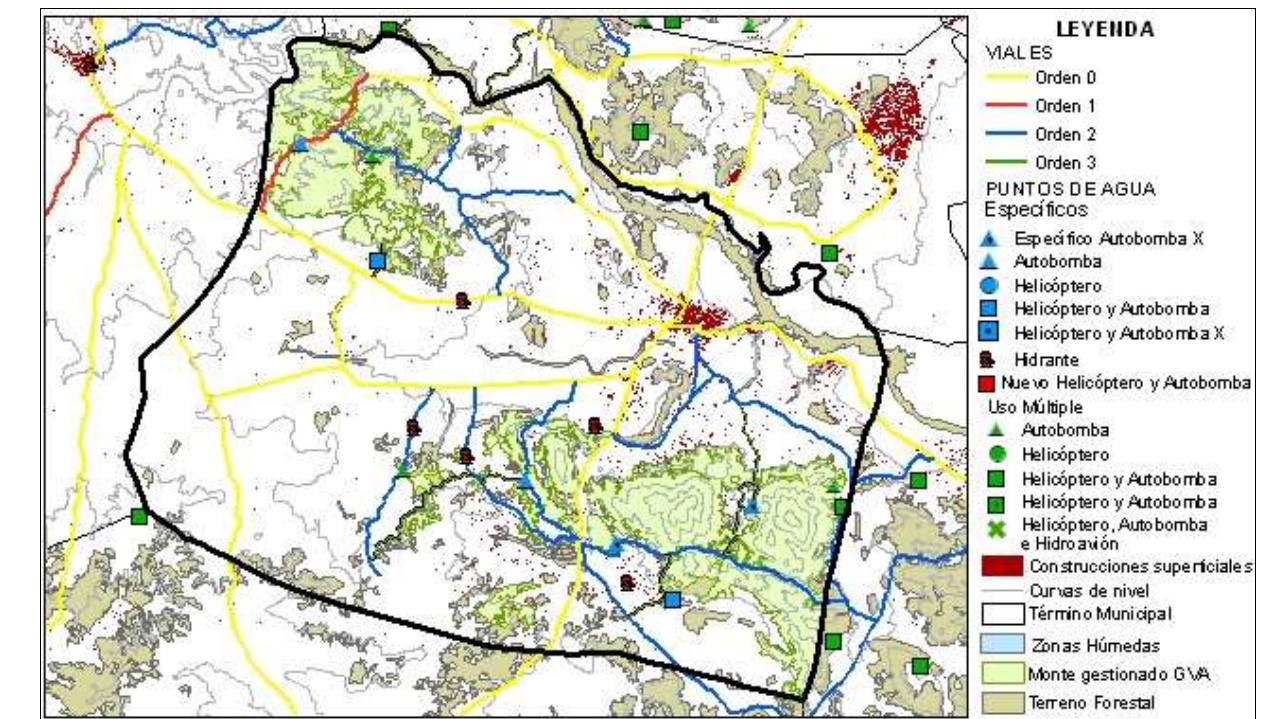

Mapa de áreas cortafuegos

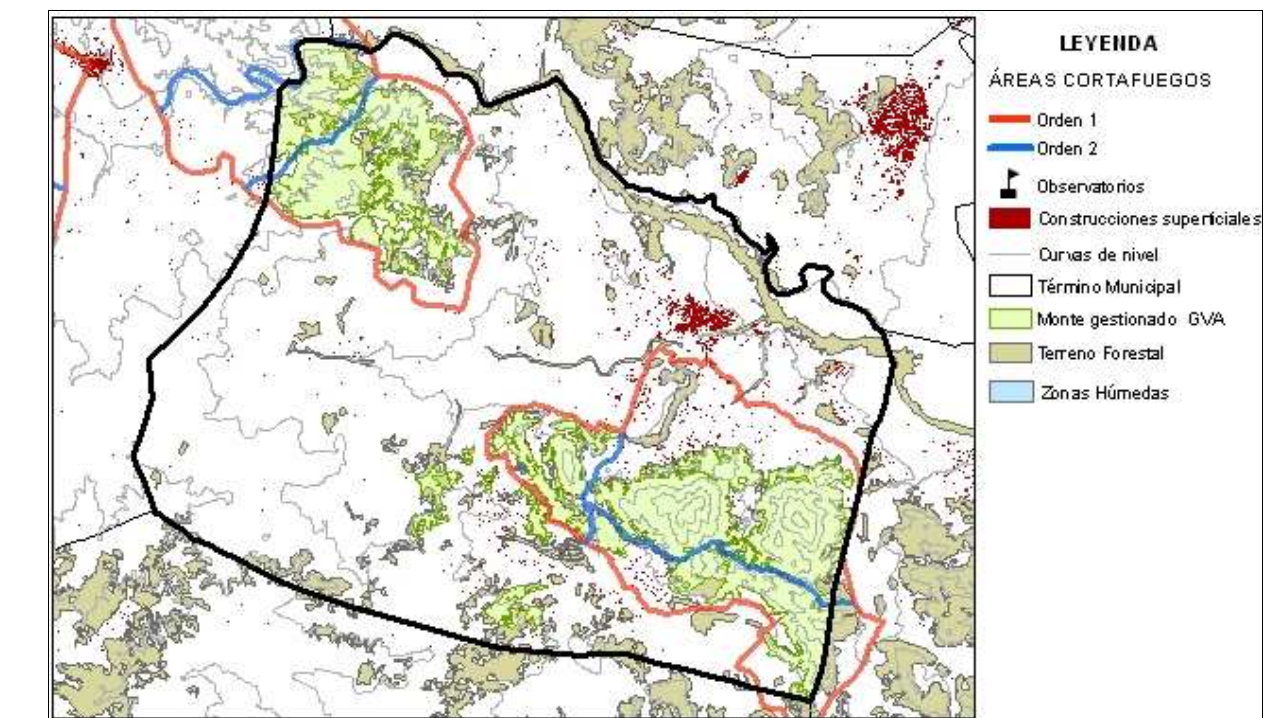

| Área urbanizada | 123 | Coordenadas UTM ETRS89 | Término municipal |
|------------------------|-----|------------------------------|-------------------|
| Urbanización Rodana II | | X: 702989,9 Y: 4380383,09 | Vilamarxant |

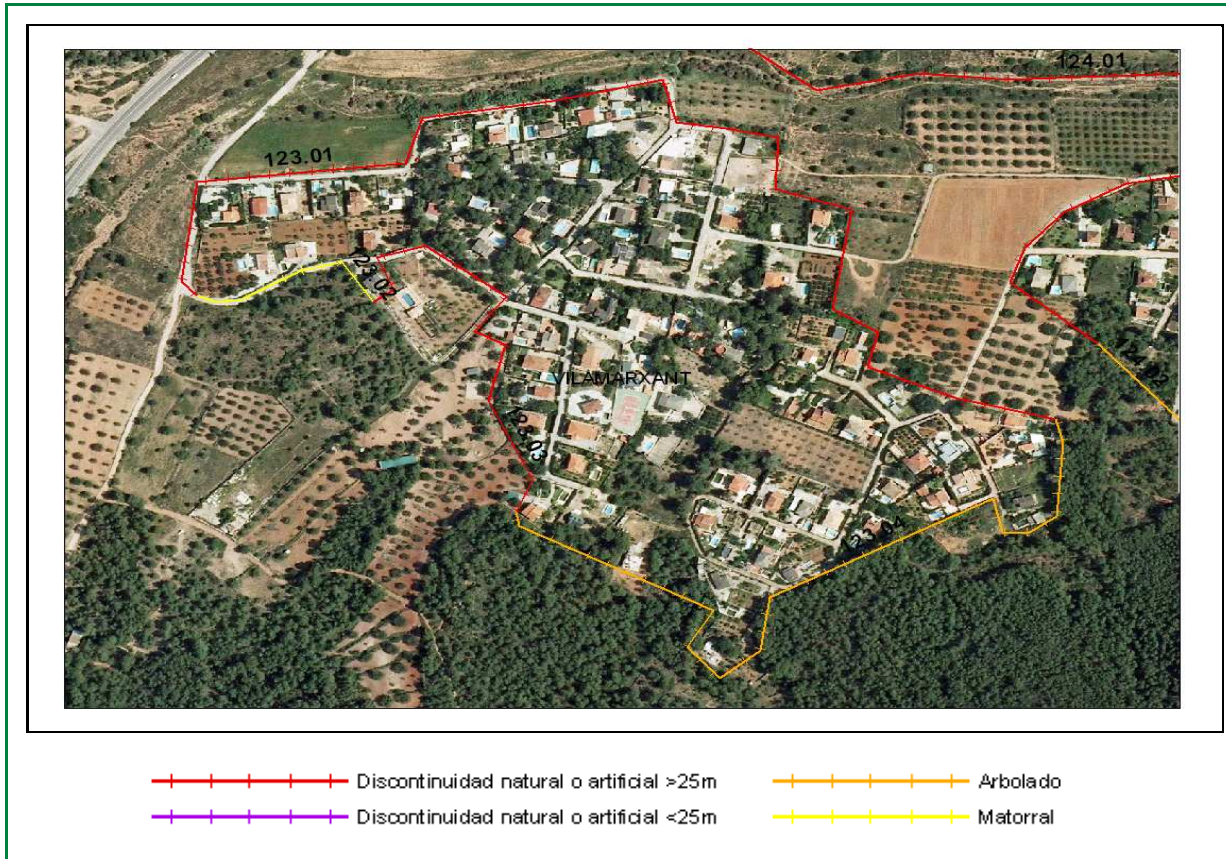

Clasificación según el Estudio básico para la protección contra incendios forestales del Ministerio de Medio Ambiente

Tipo (descripción): Interfaz de urbanización compacta y arbolado

Índice de peligro: Alto

Viales de acceso

Número de viales: 3

Tratamiento de la vegetación junto a los viales de acceso: No

Zona perimetral

Vial perimetral: No

Área cortafuegos: No

| Tramo | Longitud (m) | Vegetación circundante |
|-------|--------------|---|
| 01 | 908,79 | Discontinuidad natural o artificial > 25m |
| 02 | 141,83 | Matorral |
| 03 | 345,59 | Discontinuidad natural o artificial > 25m |
| 04 | 612,62 | Arbolado |

Estimación económica de la ejecución del área cortafuegos

2.829,18 €

Estimación económica del mantenimiento del área cortafuegos cada 4 años

943,06 €

| Área urbanizada | 124 | Coordenadas UTM ETRS89 | Término municipal |
|-----------------------------------|-----|------------------------------|-------------------|
| Urbanización Cavalló dels Forners | | X: 703415,9 Y: 4380570,31 | Vilamarxant |

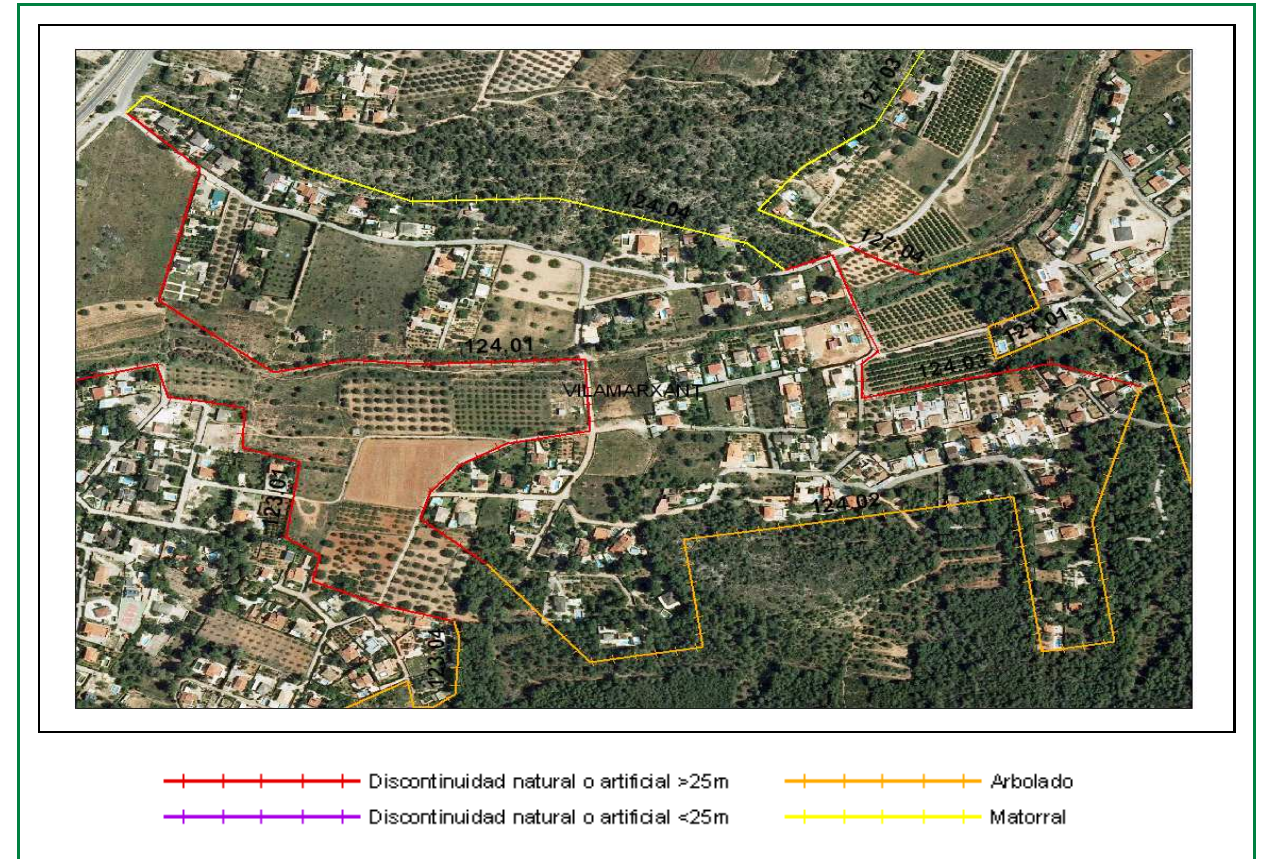

Clasificación según el Estudio básico para la protección contra incendios forestales del Ministerio de Medio Ambiente

Tipo (descripción): Urbanización dispersa en el matorral

Índice de peligro: Alto

Viales de acceso

Número de viales: 3

Tratamiento de la vegetación junto a los viales de acceso: No

Zona perimetral

Vial perimetral: No

Área cortafuegos: No

| Tramo | Longitud (m) | Vegetación circundante |
|-------|--------------|---|
| 01 | 972,51 | Discontinuidad natural o artificial > 25m |
| 02 | 1149,51 | Arbolado |
| 03 | 461,37 | Discontinuidad natural o artificial > 25m |
| 04 | 627,49 | Matorral |

Estimación económica de la ejecución del área cortafuegos

6.663,75 €

Estimación económica del mantenimiento del área cortafuegos cada 4 años

2.221,25 €

| Área urbanizada | 126 | Coordenadas UTM ETRS89 | Término municipal |
|--|-----|-------------------------------|-------------------|
| Urbanización Zona Rodana y Balsa Barreta | | X: 705008,22 Y: 4380692,21 | Vilamarxant |

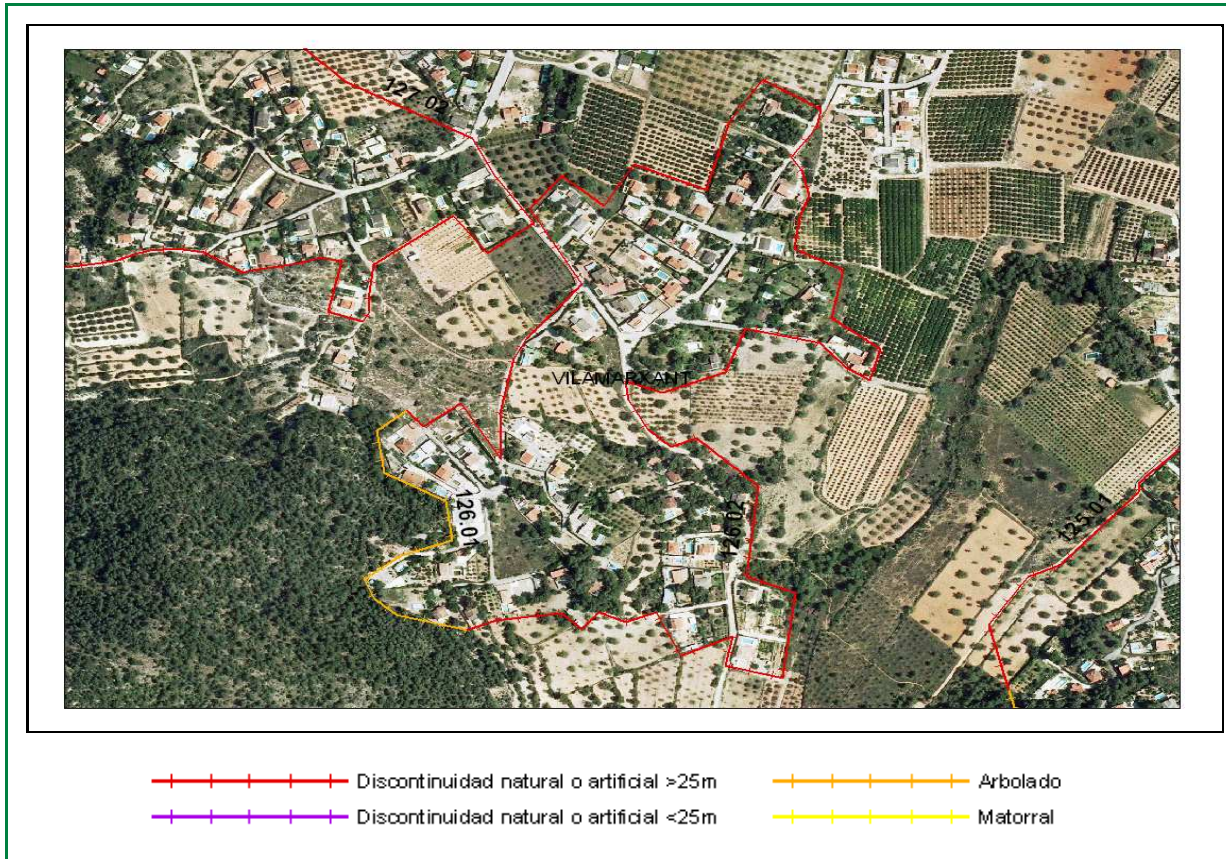

Clasificación según el Estudio básico para la protección contra incendios forestales del Ministerio de Medio Ambiente

Tipo (descripción): Población en mosaico agroforestal

Índice de peligro: Medio

Viales de acceso

Número de viales: 4

Tratamiento de la vegetación junto a los viales de acceso: No

Zona perimetral

Vial perimetral: No

Área cortafuegos: No

| Tramo | Longitud (m) | Vegetación circundante |
|-------|--------------|---|
| 01 | 378,75 | Arbolado |
| 02 | 2211,63 | Discontinuidad natural o artificial > 25m |

Estimación económica de la ejecución del área cortafuegos

1.420,31 €

Estimación económica del mantenimiento del área cortafuegos cada 4 años

473,43 €

| Área urbanizada | 127 | Coordenadas UTM ETRS89 | Término municipal |
|-----------------------|-----|------------------------------|-------------------|
| Urbanización Rodana I | | X: 704172,34 Y: 4381051,5 | Vilamarxant |

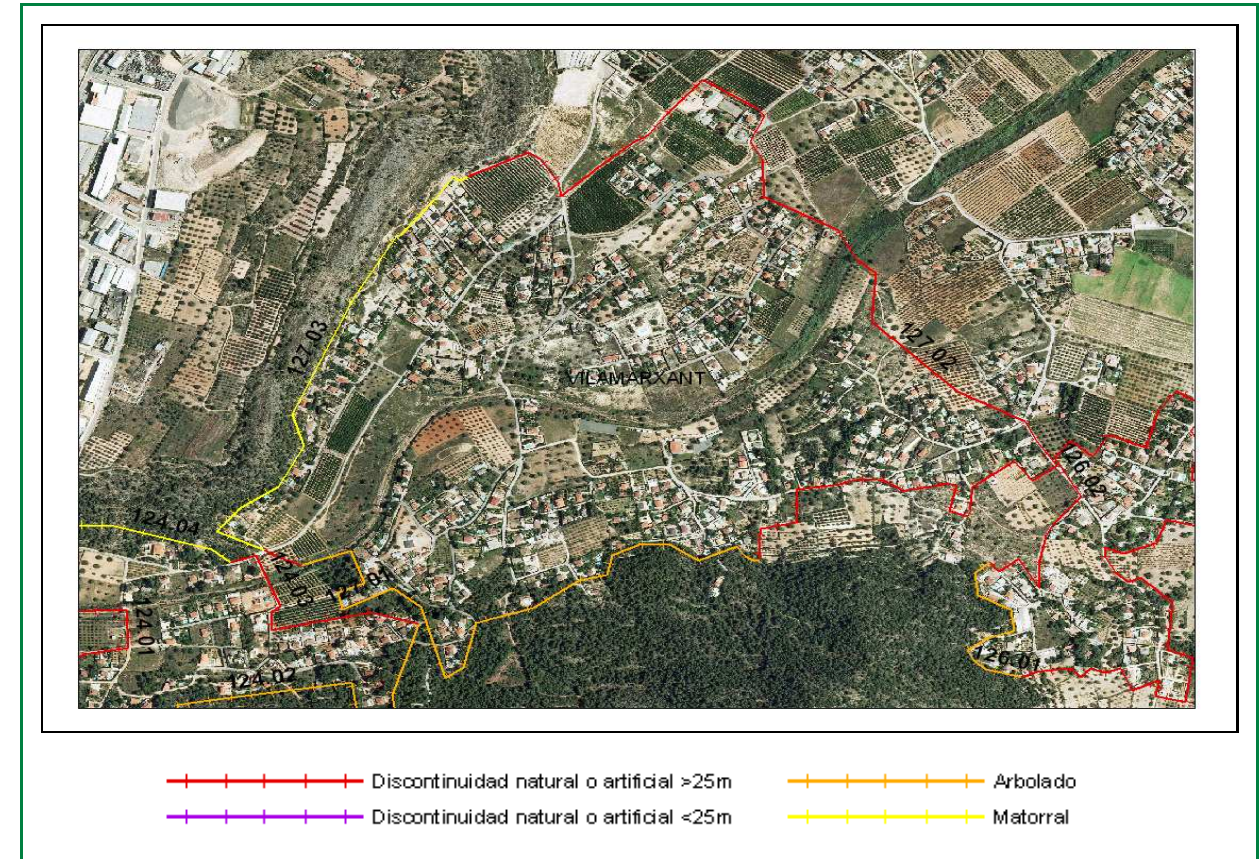

Clasificación según el Estudio básico para la protección contra incendios forestales del Ministerio de Medio Ambiente

Tipo (descripción): Urbanización dispersa en el matorral

Índice de peligro: Alto

Viales de acceso

Número de viales: 3

Tratamiento de la vegetación junto a los viales de acceso: No

Zona perimetral

Vial perimetral: No

Área cortafuegos: No

| Tramo | Longitud (m) | Vegetación circundante |
|-------|--------------|---|
| 01 | 1230,05 | Arbolado |
| 02 | 2426,44 | Discontinuidad natural o artificial > 25m |
| 03 | 966,27 | Matorral |
| 04 | 68,59 | Discontinuidad natural o artificial > 25m |

Estimación económica de la ejecución del área cortafuegos

8.236,20 €

Estimación económica del mantenimiento del área cortafuegos cada 4 años

2.745,40 €

| Área urbanizada | 130 | Coordenadas UTM ETRS89 | Término municipal |
|----------------------------|-----|------------------------------|-------------------|
| Urbanización Lloma Molinet | | X: 703210,6 Y: 4384020,51 | Vilamarxant |

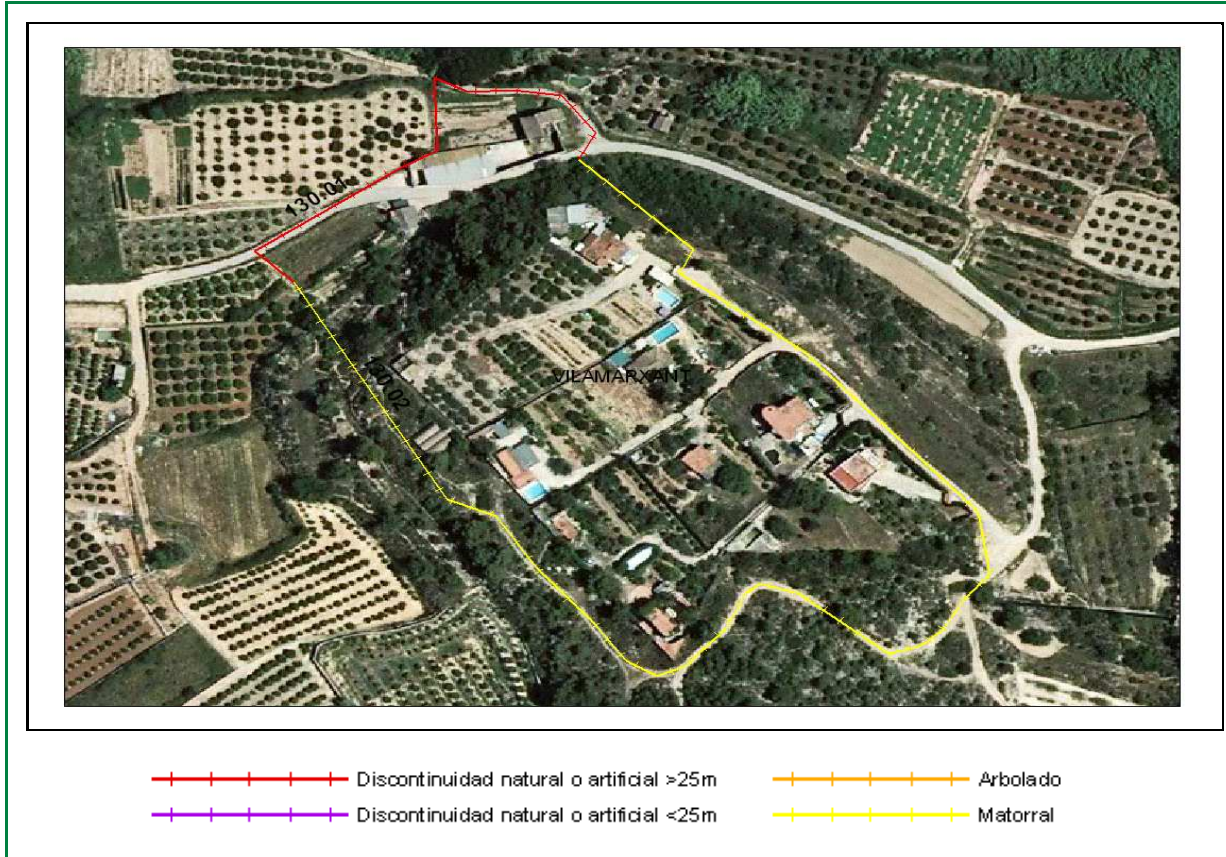

Clasificación según el Estudio básico para la protección contra incendios forestales del Ministerio de Medio Ambiente

Tipo (descripción): Urbanización dispersa en el matorral

Índice de peligro: Alto

Viales de acceso

Número de viales: 2

Tratamiento de la vegetación junto a los viales de acceso: No

Zona perimetral

Vial perimetral: No

Área cortafuegos: No

| Tramo | Longitud (m) | Vegetación circundante |
|-------|--------------|---|
| 01 | 189,88 | Discontinuidad natural o artificial > 25m |
| 02 | 564,73 | Matorral |

Estimación económica de la ejecución del área cortafuegos

2.117,73 €

Estimación económica del mantenimiento del área cortafuegos cada 4 años

705,91 €

| Polígono industrial | 011 | Coordenadas UTM ETRS89 | Término municipal |
|--|-----|-----------------------------|-------------------|
| Polig. Industrial Enchilagar del Rullo | | X: 703370,6 Y: 4381755,1 | Vilamarxant |

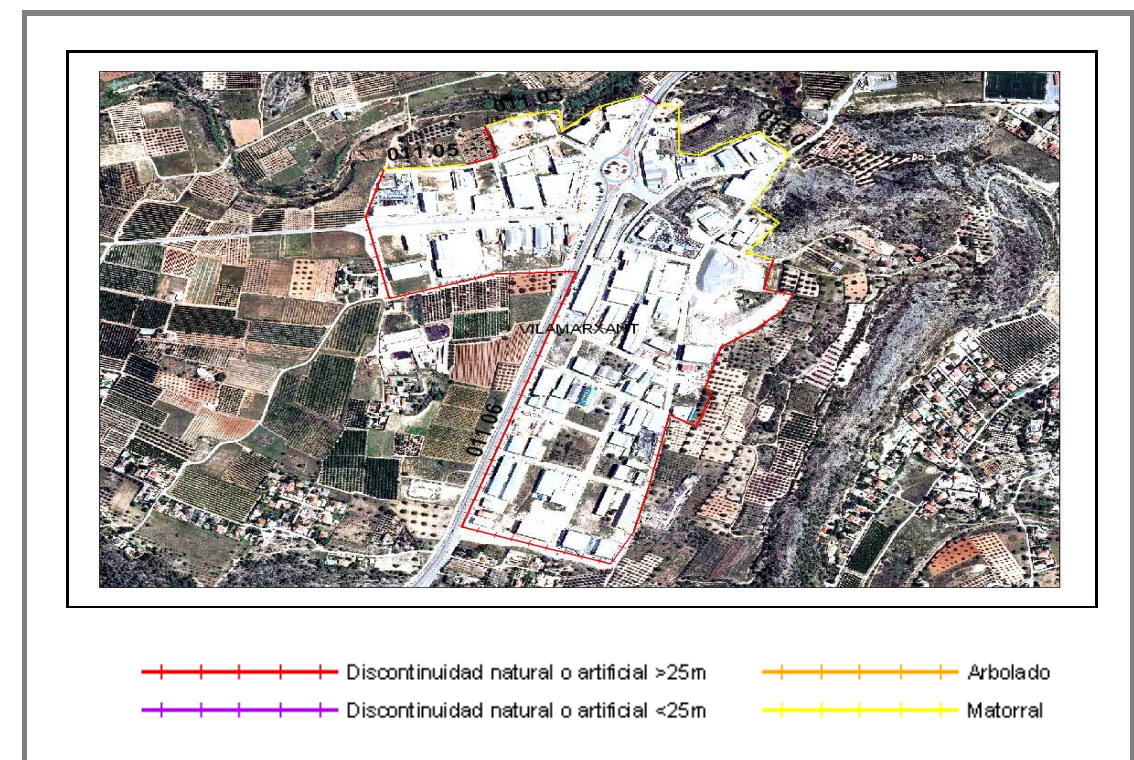
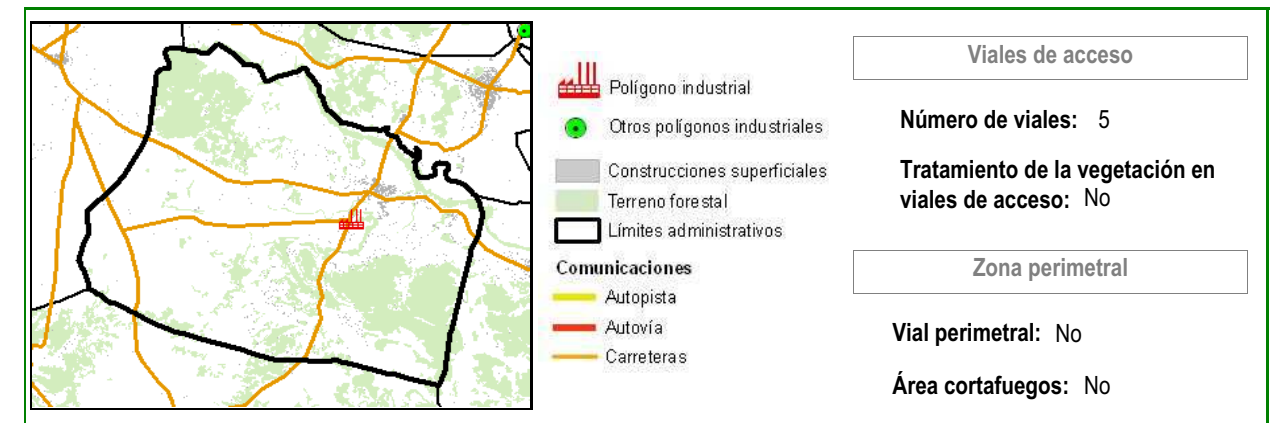

| Tramo | Longitud (m) | Vegetación circundante |
|--------|--------------|---|
| 011.01 | 703,4 | Matorral |
| 011.02 | 33,21 | Discontinuidad natural o artificial < 25m |
| 011.03 | 354,01 | Matorral |
| 011.04 | 129,25 | Discontinuidad natural o artificial > 25m |
| 011.05 | 145,41 | Matorral |

Estimación económica de la ejecución del área cortafuegos

4.635,11 €

Estimación económica del mantenimiento del área cortafuegos cada 4 años

1.545,04 €

| Polígono industrial | 011 | Coordenadas UTM ETRS89 | Término municipal |
|--|---------|---|-------------------|
| Polig. Industrial Enchilagar del Rullo | | X: 703370,6 Y: 4381755,1 | Vilamarxant |
| 011.06 | 2454,53 | Discontinuidad natural o artificial > 25m | |