

ANEJO 5: PLANEAMIENTO VIARIO Y URBANÍSTICO

ANEJO 5: PLANEAMIENTO VIARIO Y URBANÍSTICO

ÍNDICE DE CONTENIDO

1. PLANEAMIENTO URBANÍSTICO.	5
1.1.- Clasificación del suelo	5
1.2.- Calificación del suelo.....	6
2.- PLANES DE ACCIÓN TERRITORIAL, SUPRAMUNICIPALES, ETC	6
2.1.- PATRICOVA.....	7
2.2.- PATFOR	8
3.- MODIFICACIONES POSTERIORES A LA INFORMACIÓN PÚBLICA.....	9
APÉNDICE 1: PLANO PLANEAMIENTO	11

1. PLANEAMIENTO URBANÍSTICO.

La actuación proyectada se sitúa en su totalidad en el término municipal de **Tavernes de la Valldigna**. Por tanto, para la redacción del presente proyecto se ha tenido en cuenta el planeamiento urbanístico vigente del municipio:

- Plan General de Ordenación Urbana de Tavernes de la Valldigna, aprobado por la CTU el 29/07/2004 y mediante publicación en el BOP el 24/11/2004, con sus posteriores modificaciones.

A continuación se va a analizar el planeamiento vigente, teniendo en cuenta la clasificación y calificación del suelo afectado por la actuación, con el fin de comprobar que existe compatibilidad urbanística de la actuación proyectada con el planeamiento.

1.1.- Clasificación del suelo

A continuación, se incluyen imágenes obtenidas del Visor Cartográfico IDEV (Infraestructura Valenciana de Dades Espacials), de la clasificación del suelo en el ámbito de actuación:

Imagen 1. CLASIFICACIÓN DEL SUELO EN EL ÁMBITO DE ACTUACIÓN.

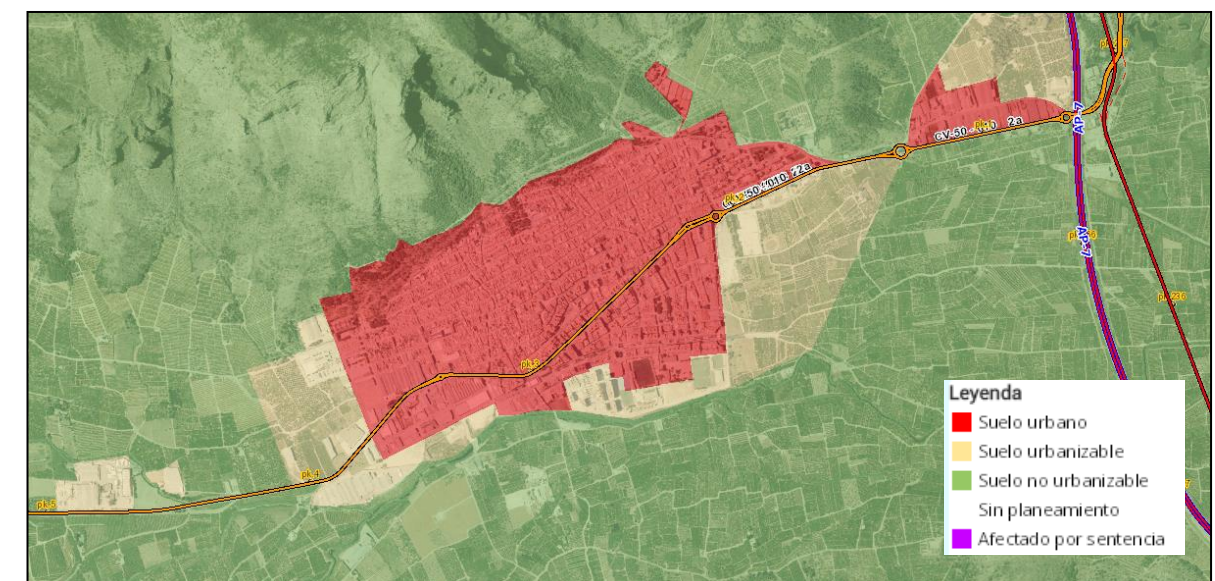

Fuente: Visor cartográfico GVA, 2020.

La mayor parte de las obras proyectadas discurrirán por **Suelo No urbanizable Común** (SNU-C).

A su paso junto al polígono industrial de El Teularet, se aprovechará el vial existente de la CV-50, el cual discurre por **Suelo No urbanizable Protegido Carreteras** (SNU-P), el cual es el límite con el suelo urbano del propio polígono.

1.2.- Calificación del suelo

A continuación, se incluyen imágenes obtenidas del Visor Cartográfico IDEV (Infraestructura Valenciana de Dades Espacials), de la zonificación del suelo en el ámbito de la actuación:

Imagen 2. CALIFICACIÓN DEL SUELO EN EL ÁMBITO DE ACTUACIÓN.

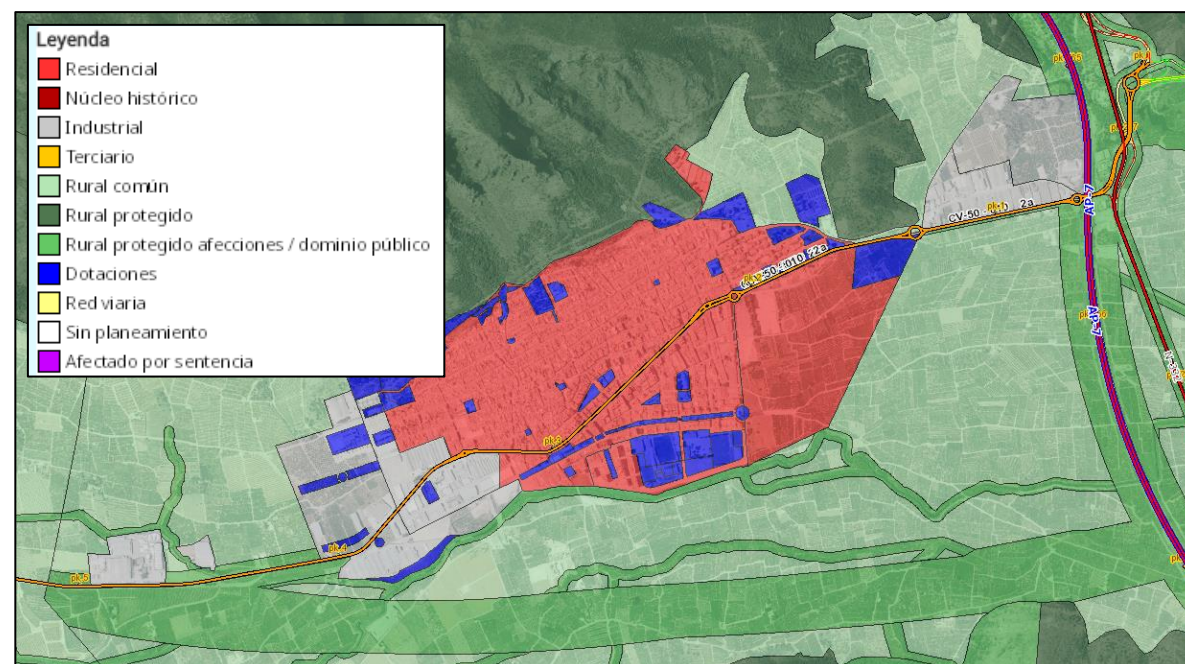

Fuente: Visor cartográfico GVA, 2020.

Respecto a la zonificación, el inicio de las obras proyectadas discurrirá por la franja de reserva calificada a tal efecto como **Zona Rural Protegida Carreteras** (ZRP-AF-CR).

Sin embargo, la mayor parte de las obras discurrirán por **Zona Rural Común Forestal** (ZRC-FO). A excepción de los diversos cauces existentes en el ámbito, y que serán atravesados por el nuevo vial; los cuales se califican como **Zona Rural Protegida Cauce** (ZRP-AF-CA).

A su paso junto al polígono industrial de El Teularet, se aprovechará el vial existente de la CV-50, el cual discurre por suelo zonificado como **Dotaciones Red Primaria comunicaciones red viaria dominio público** (PCV). El vial existente limita con la zona del polígono, calificada como Zona Urbanizada Industrial (ZUR-IN). Mientras que por el margen sur, existe una franja de suelo calificada como **Zona Rural Protegida Carreteras** (ZRP-AF-CR), que se aprovechará para ejecutar la ampliación de la carretera prevista.

En la zona de conexión con la N-332 el suelo también se califica como **Zona Rural Protegida Carreteras** (ZRP-AF-CR) y **Dotaciones Red Primaria comunicaciones red viaria dominio público** (PCV).

Se adjunta como apéndice 1 el plano de planeamiento montado con la planta de la actuación.

2.- PLANES DE ACCIÓN TERRITORIAL, SUPRAMUNICIPALES, ETC

El ámbito de actuación no afecta al Planeamiento de Acción Territorial de la Comunidad Valenciana que se recoge a continuación:

- Plan de Acción Territorial del Litoral de la Comunidad Valenciana (PATIVEL).
- Huerta de Valencia
- Plan de Acción Territorial Metropolitano de Valencia (PATEVAL), en tramitación
- Plan de Acción Territorial del Área Funcional de Castellón (PAT Castelló), en tramitación
- Plan de Acción Territorial de las áreas metropolitanas de Alicante y de Elche, en tramitación
- Plan de Acción Territorial de la Vega Baja, en tramitación
- Plan de Acción Territorial de las Comarcas Centrales, en tramitación
- Plan de Acción Territorial sectorial del Comercio de la Comunitat Valenciana (PATSECOVA), en tramitación

2.1.- PATRICOVA

En cuanto al Plan de Acción Territorial de carácter sectorial sobre prevención del Riesgo de Inundación en la Comunidad Valenciana (PATRICOVA) en el ámbito de actuación se puede ver reflejada la zona con peligrosidad con distintos niveles y la envolvente de peligrosidad de inundación.

Peligrosidad

Se recoge a continuación una imagen de la peligrosidad de inundación en el ámbito de actuación:



- | | |
|--|---|
| ■ Peligrosidad 1. Frecuencia alta (25 años) y calado Alto (>0.8 m) | ■ Peligrosidad 4. Frecuencia media (100 años) y calado bajo (<0.8 m) |
| ■ Peligrosidad 2. Frecuencia media (100 años) y calado alto (>0.8 m) | ■ Peligrosidad 5. Frecuencia baja (500 años) y calado alto (>0.8 m) |
| ■ Peligrosidad 3. Frecuencia alta (25 años) y calado bajo (<0.8 m) | ■ Peligrosidad 6. Frecuencia baja (500 años) y calado bajo (<0.8 m) |
| ■ Peligrosidad Geomorfológica | |

Peligrosidad. PATRICOVA

Envolvente de peligrosidad por inundación

Se recoge a continuación una imagen de la envolvente de la peligrosidad de inundación en el ámbito de actuación:



Envolvente de Peligrosidad por Inundación

Envolvente de peligrosidad por inundación. PATRICOVA

Riesgo de inundación

Se recoge a continuación una imagen del riesgo de inundación en el ámbito de actuación:

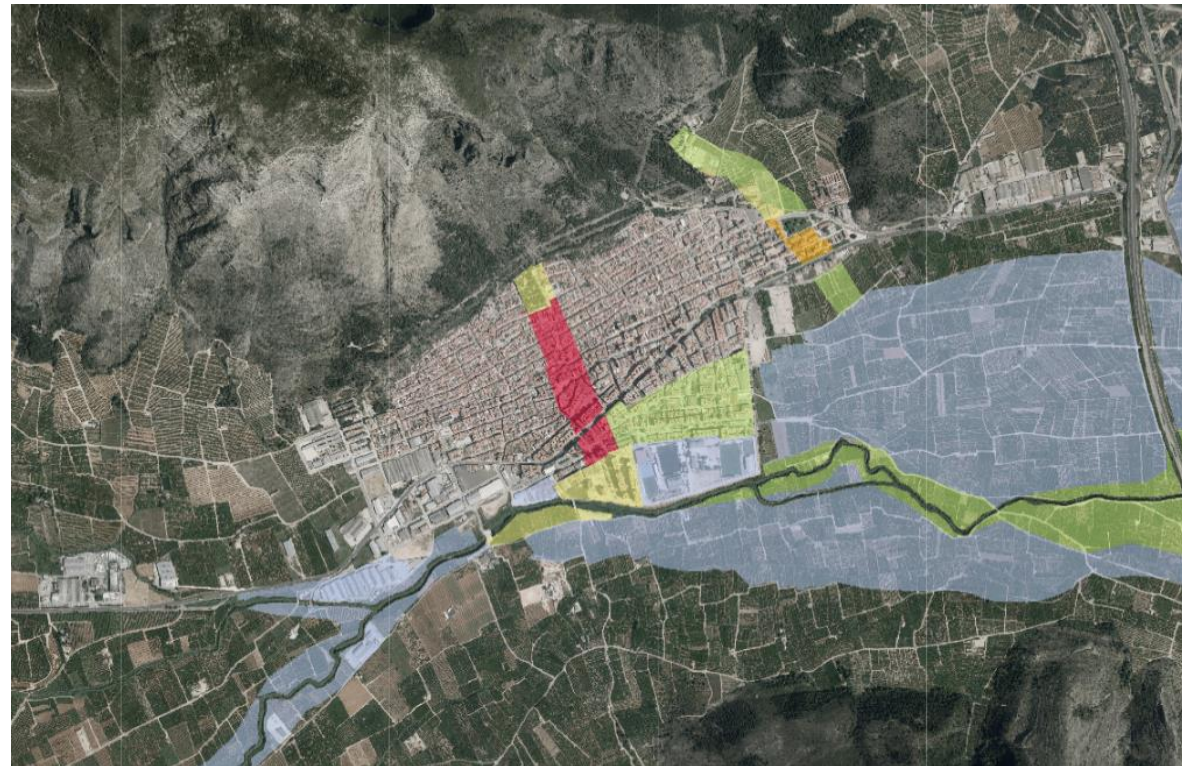

- Alto
- Bajo
- Medio
- Muy Alto
- Muy Bajo

Riesgo de inundación. PATRICOVA

2.2.- PATFOR

En cuanto al Plan de acción territorial forestal de la Comunidad Valenciana (PATFOR), se localizan diferentes zonas definidas como terreno forestal estratégico.



Terreno forestal Estratégico. PATFOR

3.- MODIFICACIONES POSTERIORES A LA INFORMACIÓN PÚBLICA

Tras el periodo de información pública, a solicitud del Ayuntamiento de Tavernes de la Vallidigna, se modifica la ubicación de la Glorieta 3 para dar continuidad a la futura prolongación del paseo de Colón.

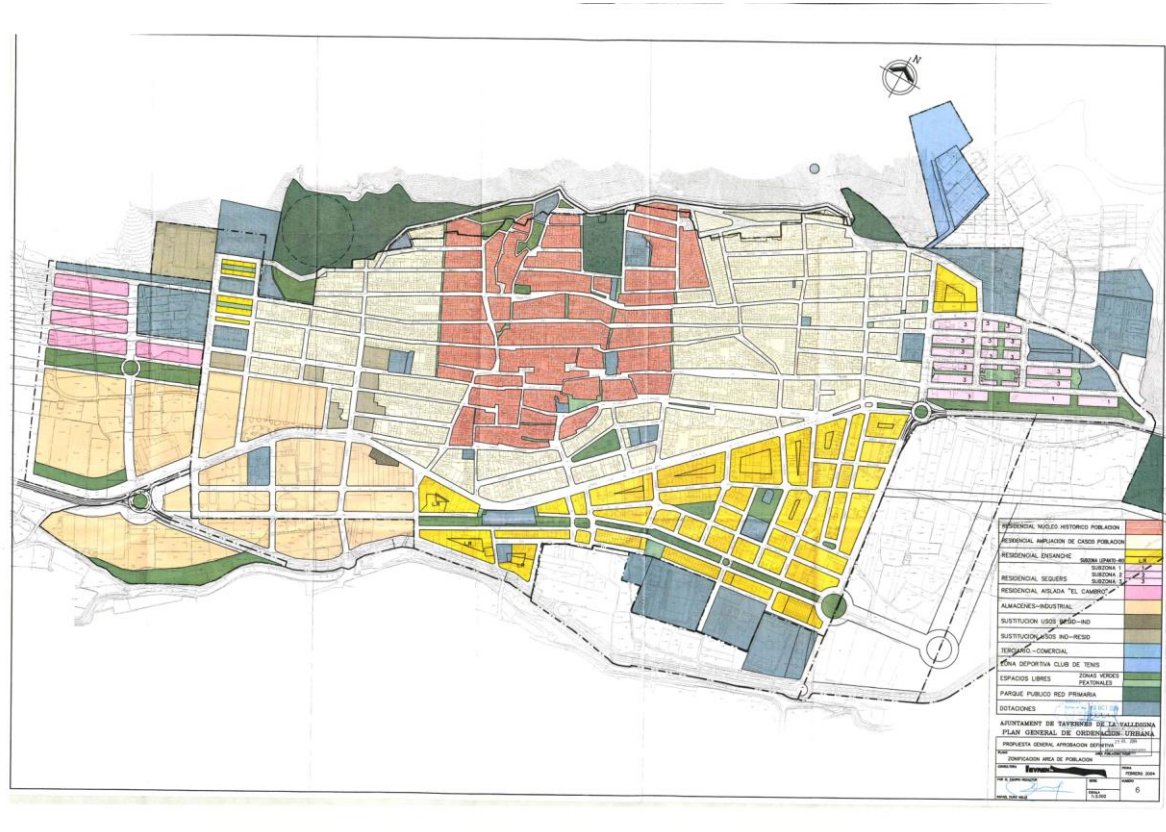

Zonificación Área de población. PGOU Tavernes de la Vallidigna

**APÉNDICE 1: PLANO
PLANEAMIENTO**

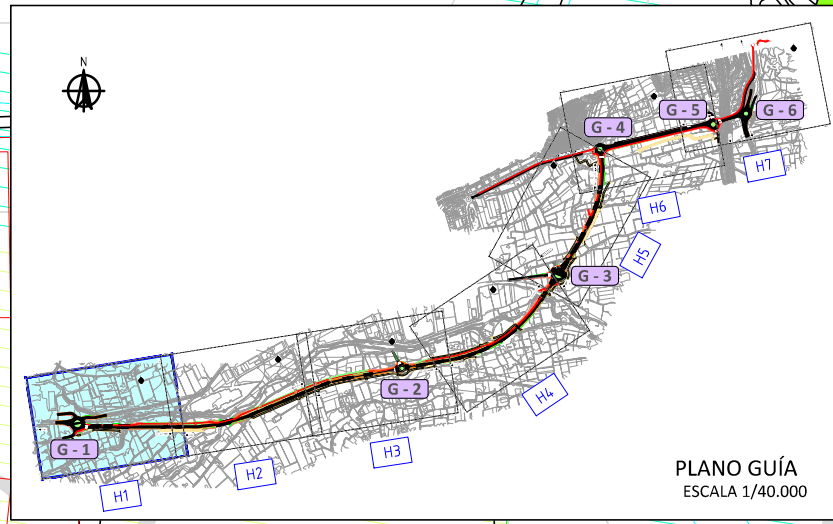

VÍAS PECUARIAS:

- ① COLADA DE BENIFAIRO AL PORTICHOL
- ② COLADA DEL PORTICHOL A FAVARETA
- ③ COLADA DEL PORTICHOL A LA VENTA DEL COHET O DE LA CALZADA
- ④ COLADA DE CULLERA A JARACO

(1)	R	USO GLOBAL RESIDENCIAL
	I	USO GLOBAL INDUSTRIAL
	A.I	USO GLOBAL ALMACENES-INDUSTRIAL
(2)	PED-2	INSTITUTOS BUP Y FP
	PED-4, CM	CASA MUSICA Y CENTRO MUSICAL
	PAD-2	CASA CONSISTORIAL-AYUNTAMIENTO
	PTD-1	CENTRO DE SALUD
	PID-2	CEMENTERIO
	PRD	CENTRO DEPORTIVO
	MM	MERCADO MUNICIPAL
	PED-3	CENTRO CULTURAL
	IG	TEMPLOS-IGLESIAS
(3)	AP	AGUA POTABLE
	ED	ESTACION DEPURADORA AGUAS RESIDUALES
	PID-1	SUBESTACION ENERGIA ELECTRICA
	CT	CENTRAL TELEFONICA
	TV	REPETIDOR TV
	EC	ECOPARQUE

SUELO URBANO		CON ORDENACION PORMENORIZADA	(1)
SUELO URBANIZABLE		SECTORIZADO NO SECTORIZADO	(1)
SUELO NO URBANIZABLE ESPECIAL PROTECCION	PROTEGIDO SECTORIAL	CORDON DUNAR PAISAJISTICO FORESTAL CAUCES PROTECCION RED VIARIA PROTECCION RED FERROVIARIA SINGULARIDADES DE INTERES ECOLOGICO "MARJAL DE LA SAFOR"	
	PROTEGIDO POR EL PROPIO PLAN GENERAL	SINGULARIDADES DE INTERES ECOLOGICO ARQUEOLOGICA INTERES CULTURAL	
SUELO NO URBANIZABLE COMUN (SIN PROTECCION)		ZONA "A" ZONA "B" ZONA "C"	A B C
RED ESTRUCTURAL DE DOTACIONES PUBLICAS		RED VIARIA VIAS PECUARIAS RED FERROVIARIA PARQUE PUBLICO EQUIPAMIENTOS INFRAESTRUCTURAS AGUA INFRAESTRUCTURAS SANEAMIENTO INFRAESTRUCTURAS ENERGIA ELECTRICA TRAZADO LINEA ELECTRICA VILLANUEVA DE CASTELLON-GANDIA	

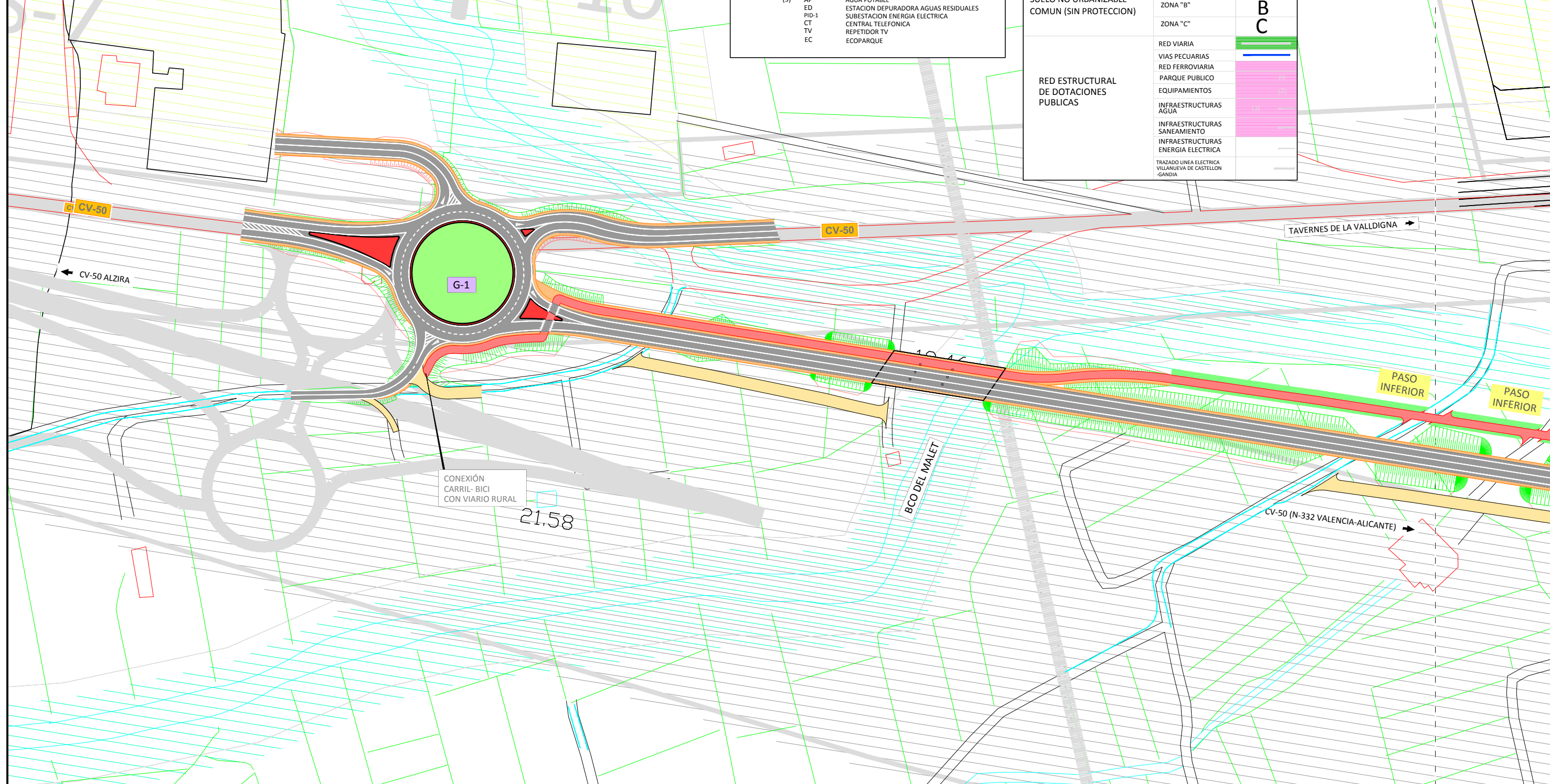

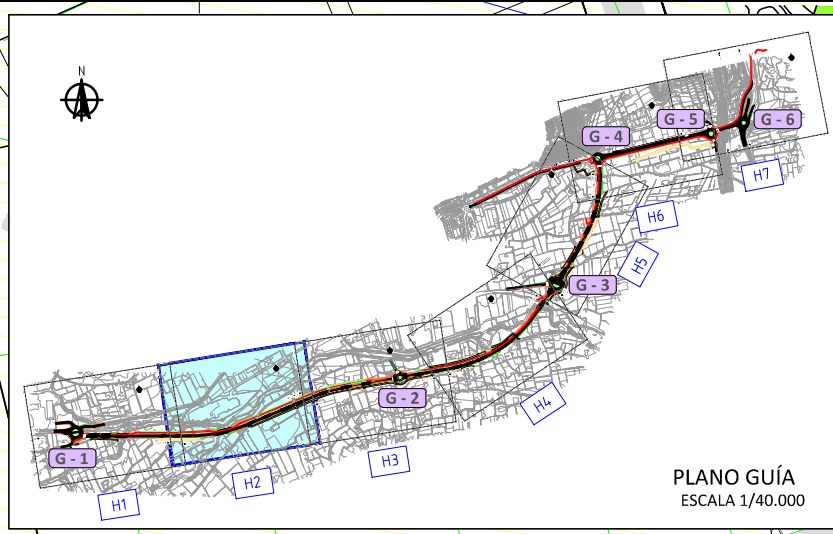

SUELO URBANO	CON ORDENACION PORMENORIZADA	(1)
SUELO URBANIZABLE	SECTORIZADO NO SECTORIZADO	(1)
SUELO NO URBANIZABLE ESPECIAL PROTECCION	PROTEGIDO NORMATIVA SECTORIAL	CORDON DUNAR PAISAJISTICO FORESTAL CAUCES PROTECCION RED VIARIA PROTECCION RED FERROVIARIA SINGULARIDADES DE INTERES ECOLOGICO "MARIAL DE LA SAFOR"
	PROTEGIDO POR EL PROPIO PLAN GENERAL	SINGULARIDADES DE INTERES ECOLOGICO ARQUEOLOGICA INTERES CULTURAL ZONA "A" ZONA "B" ZONA "C"
SUELO NO URBANIZABLE COMUN (SIN PROTECCION)		
RED ESTRUCTURAL DE DOTACIONES PUBLICAS	RED VIARIA VIAS PECUARIAS RED FERROVIARIA PARQUE PUBLICO EQUIPAMIENTOS INFRAESTRUCTURAS AGUA INFRAESTRUCTURAS SANEAMIENTO INFRAESTRUCTURAS ENERGIA ELECTRICA TRAZADO LINEA ELECTRICA VILLANUEVA DE CASTELLON - GANDIA	

VIAS PECUARIAS:	
① COLADA DE BENIFAIRO AL PORTICHOL	
② COLADA DEL PORTICHOL A FAVARETA	
③ COLADA DEL PORTICHOL A LA VENTA DEL COHET O DE LA CALZADA	
④ COLADA DE CULLERA A JARACO	
(1) R	USO GLOBAL RESIDENCIAL
I	USO GLOBAL INDUSTRIAL
A.I	USO GLOBAL ALMACENES-INDUSTRIAL
(2) PED-2	INSTITUTOS BUP Y FP
PAD-2	CASA MUSICA Y CENTRO MUSICAL
PTD-1	CASA CONSISTORIAL-AYUNTAMIENTO
PID-2	CENTRO DE SALUD
PRD	CEMENTERIO
MM	CENTRO DEPORTIVO
PED-3	MERCADO MUNICIPAL
IG	CENTRO CULTURAL
(3) AP	TEMPLOS-IGLESIAS
ED	AGUA POTABLE
CT	ESTACION DEPURADORA AGUAS RESIDUALES
TV	SUBSTACION ENERGIA ELECTRICA
EC	CENTRAL TELEFONICA
	REPETIDOR TV
	ECOPARQUE

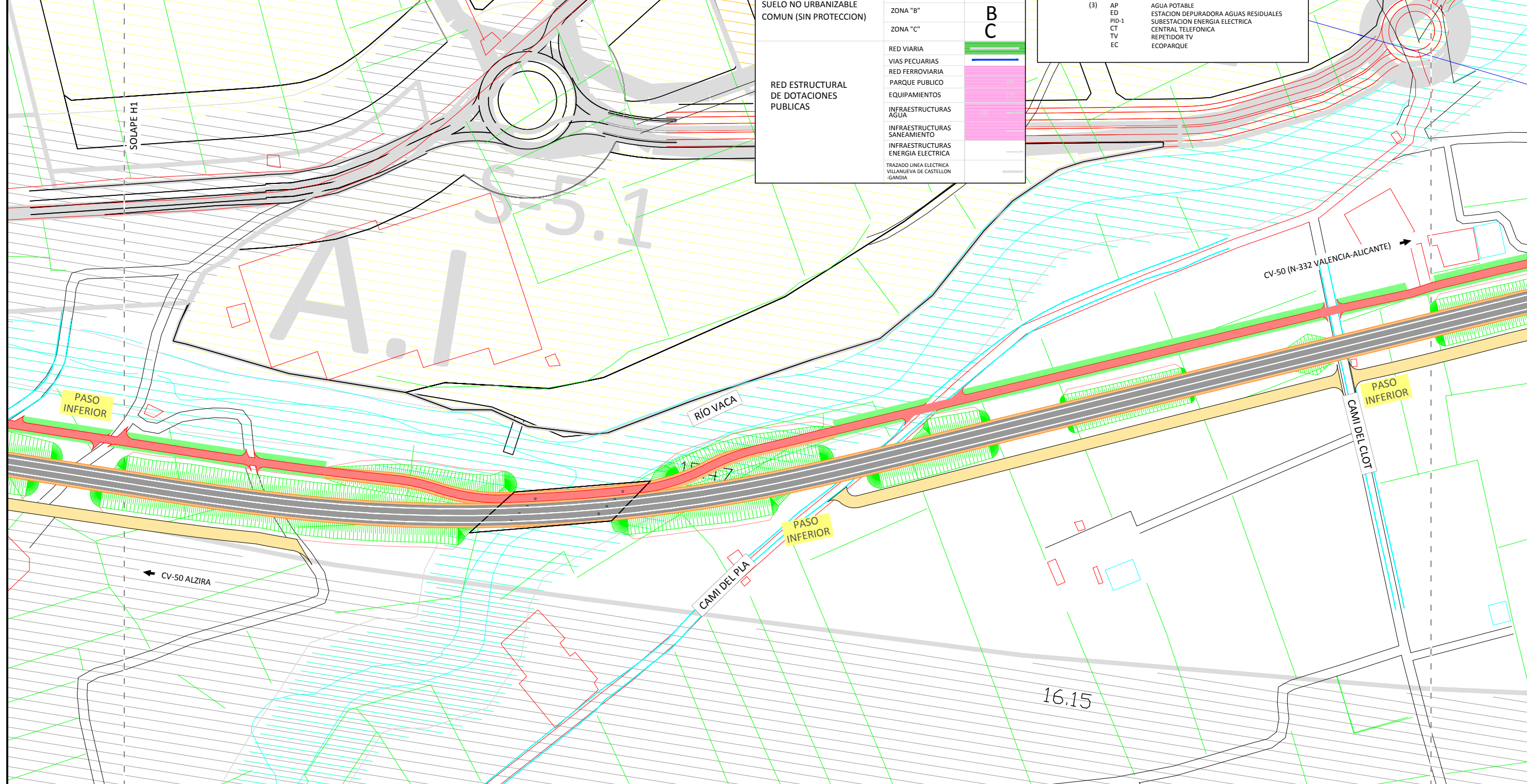

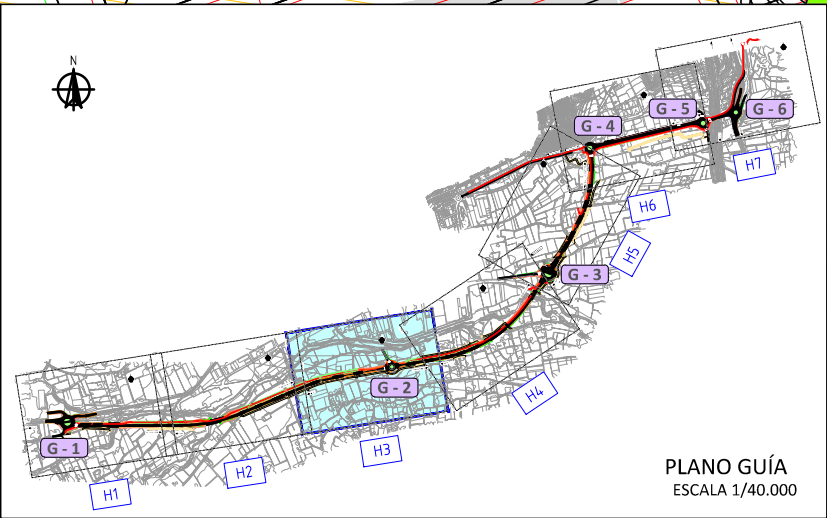
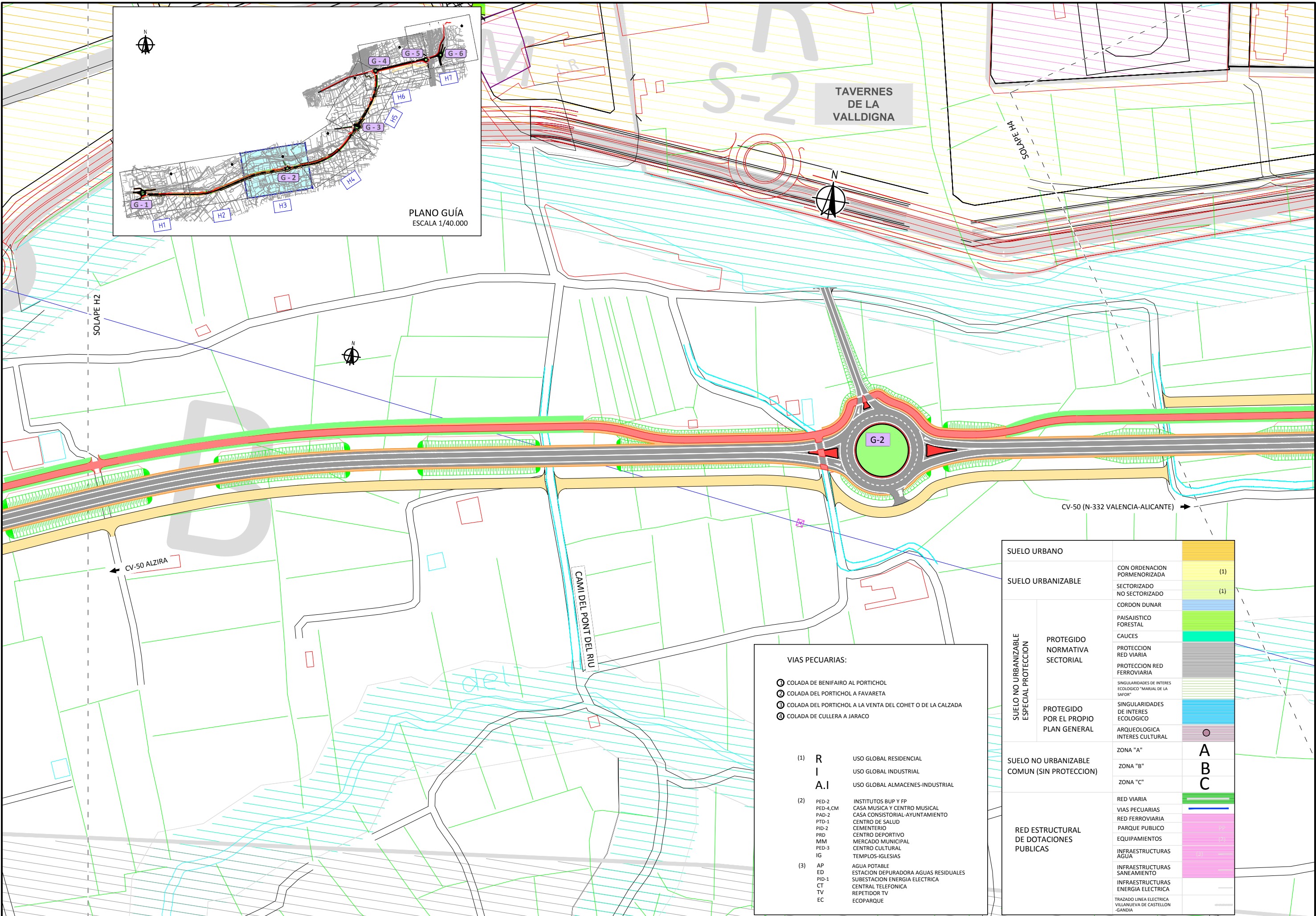

PLANO GUÍA
ESCALA 1/40.000

TAVERNES
DE LA
VALLIGNA

VIAS PECUARIAS:

- ① COLADA DE BENIFAIRO AL PORTICHOL
- ② COLADA DEL PORTICHOL A FAVARETA
- ③ COLADA DEL PORTICHOL A LA VENTA DEL COHET O DE LA CALZADA
- ④ COLADA DE CULLERA A JARACO

(1)	R	USO GLOBAL RESIDENCIAL
	I	USO GLOBAL INDUSTRIAL
	A.I	USO GLOBAL ALMACENES-INDUSTRIAL
(2)	PED-2	INSTITUTOS BUP Y FP
	PED-4,CM	CASA MUSICA Y CENTRO MUSICAL
	PAD-2	CASA CONSISTORIAL-AYUNTAMIENTO
	PTD-1	CENTRO DE SALUD
	PID-2	CEMENTERIO
	PRD	CENTRO DEPORTIVO
	MM	MERCADO MUNICIPAL
	PED-3	CENTRO CULTURAL
	IG	TEMPLOS-IGLESIAS
(3)	AP	AGUA POTABLE
	ED	ESTACION DEPURADORA AGUAS RESIDUALES
	PID-1	SUBSTACION ENERGIA ELECTRICA
	CT	CENTRAL TELEFONICA
	TV	REPETIDOR TV
	EC	ECOPARQUE

SUELO URBANO		
SUELO URBANIZABLE	CON ORDENACION PORMENORIZADA	(1)
	SECTORIZADO NO SECTORIZADO	(1)
SUELO NO URBANIZABLE ESPECIAL PROTECCION	CORDON DUNAR	
	PAISAJISTICO FORESTAL	
	CAUCES	
	PROTECCION RED VIARIA	
	PROTECCION RED FERROVIARIA	
SUELO NO URBANIZABLE INTERES ESPECIAL PROTECCION	SINGULARIDADES DE INTERES ECOLOGICO "MARJAL DE LA SAFOR"	
	SINGULARIDADES DE INTERES ECOLOGICO	
	ARQUEOLOGICA INTERES CULTURAL	
SUELO NO URBANIZABLE COMUN (SIN PROTECCION)	ZONA "A"	A
	ZONA "B"	B
	ZONA "C"	C
RED ESTRUCTURAL DE DOTACIONES PUBLICAS	RED VIARIA	
	VIAS PECUARIAS	
	RED FERROVIARIA	
	PARQUE PUBLICO	
	EQUIPAMIENTOS	
	INFRAESTRUCTURAS AGUA	
	INFRAESTRUCTURAS SANEAMIENTO	
INFRAESTRUCTURAS ENERGIA ELECTRICA		
	TRAZADO LINEA ELECTRICA VILLANUEVA DE CASTELLON -GANDIA	

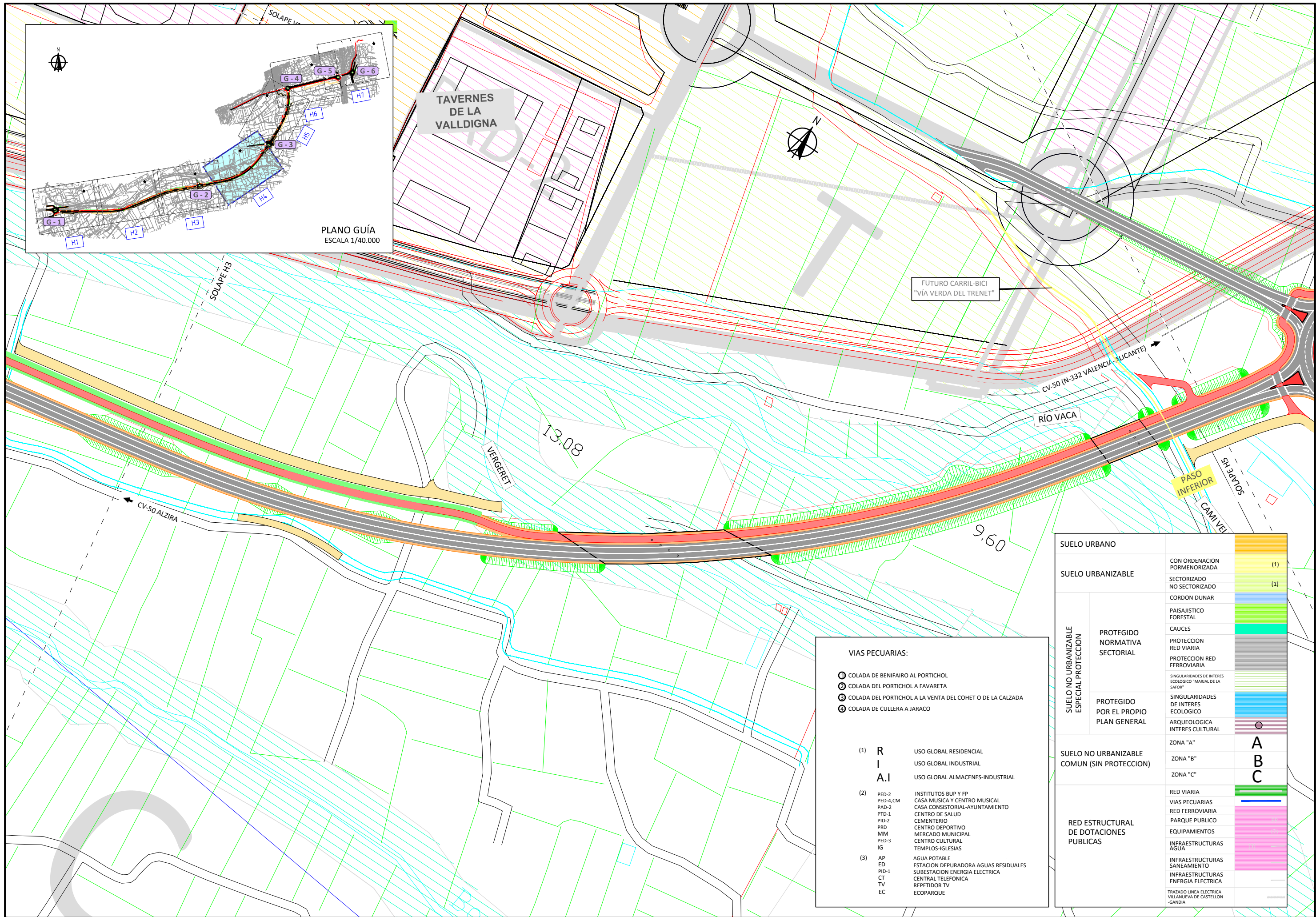
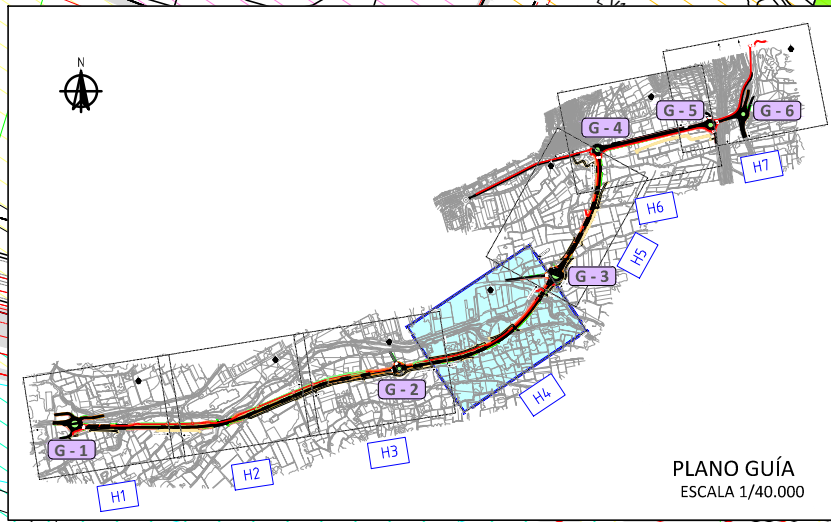

VIAS PECUARIAS:

- ① COLADA DE BENIFAIRO AL PORTICHOL
- ② COLADA DEL PORTICHOL A FAVARETA
- ③ COLADA DEL PORTICHOL A LA VENTA DEL COHET O DE LA CALZADA
- ④ COLADA DE CULLERA A JARACO

(1)	R	USO GLOBAL RESIDENCIAL
	I	USO GLOBAL INDUSTRIAL
	A.I	USO GLOBAL ALMACENES-INDUSTRIAL
(2)	PED-2	INSTITUTOS BUP Y FP
	PAD-2	CASA MUSICA Y CENTRO MUSICAL
	PTD-1	CASA CONSISTORIAL-AYUNTAMIENTO
	PID-2	CENTRO DE SALUD
	PRD	CEMENTERIO
	MM	CENTRO DEPORTIVO
	PED-3	MERCADO MUNICIPAL
	IG	CENTRO CULTURAL
		TEMPLOS-IGLESIAS
(3)	AP	AGUA POTABLE
	ED	ESTACION DEPURADORA AGUAS RESIDUALES
	PID-1	SUBESTACION ENERGIA ELECTRICA
	CT	CENTRAL TELEFONICA
	TV	REPETIDOR TV
	EC	ECOPARQUE

SUELO URBANO		CON ORDENACION PORMENORIZADA	(1)
SUELO URBANIZABLE		SECTORIZADO NO SECTORIZADO	(1)
SUELO NO URBANIZABLE ESPECIAL PROTECCION	PROTEGIDO NORMATIVA SECTORIAL	CORDON DUNAR	
		PAISAJISTICO FORESTAL	
	PROTEGIDO POR EL PROPIO PLAN GENERAL	CAUCES	
		PROTECCION RED VIARIA	
SUELO NO URBANIZABLE COMUN (SIN PROTECCION)		PROTECCION RED FERROVIARIA	
		SINGULARIDADES DE INTERES ECOLOGICO "MARVAL DE LA SAUROT"	
		SINGULARIDADES DE INTERES ECOLOGICO	
		ARQUEOLOGICA INTERES CULTURAL	
		ZONA "A"	A
		ZONA "B"	B
		ZONA "C"	C
RED ESTRUCTURAL DE DOTACIONES PUBLICAS		VIAS PECUARIAS	
		RED FERROVIARIA	
		PARQUE PUBLICO	
		EQUIPAMIENTOS	
		INFRAESTRUCTURAS AGUA	
		INFRAESTRUCTURAS SANEAMIENTO	
		INFRAESTRUCTURAS ENERGIA ELECTRICA	
		TRAZADO LINEA ELECTRICA VILLANUEVA DE CASTELLON -GANDIA	

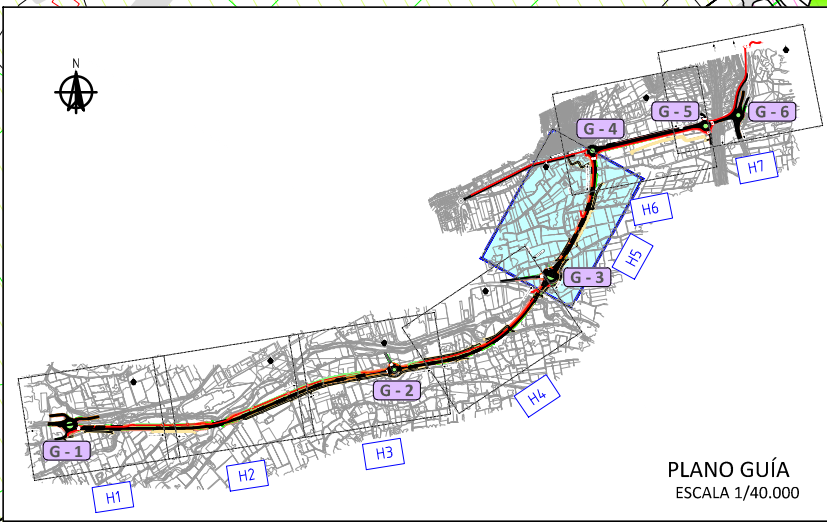

SUELO URBANO	CON ORDENACION PORMENDORIZADA	(1)
SUELO URBANIZABLE	SECTORIZADO NO SECTORIZADO	(1)
SUELO NO URBANIZABLE ESPECIAL PROTECCION	PROTEGIDO NORMATIVA SECTORIAL	
	PROTEGIDO POR EL PROPIO PLAN GENERAL	
SUELO NO URBANIZABLE COMUN (SIN PROTECCION)	ZONA "A"	A
	ZONA "B"	B
	ZONA "C"	C
RED ESTRUCTURAL DE DOTACIONES PUBLICAS	RED VIARIA	
	VIAS PECUARIAS	
	RED FERROVIARIA	
	PARQUE PUBLICO	
	EQUIPAMIENTOS	
	INFRAESTRUCTURAS AGUA	
	INFRAESTRUCTURAS SANEAMIENTO	
	INFRAESTRUCTURAS ENERGIA ELECTRICA	
	TRAZADO LINEA ELECTRICA VILLANUEVA DE CASTELLON - GANDIA	

VIAS PECUARIAS:	
①	COLADA DE BENIFAIRO AL PORTICHOL
②	COLADA DEL PORTICHOL A FAVARETA
③	COLADA DEL PORTICHOL A LA VENTA DEL COHET O DE LA CALZADA
④	COLADA DE CULLERA A JARACO
(1)	R USO GLOBAL RESIDENCIAL
	I USO GLOBAL INDUSTRIAL
	A.I USO GLOBAL ALMACENES-INDUSTRIAL
(2)	PED-2 INSTITUTOS BUP Y FP
	PED-4,CM CASA MUSICA Y CENTRO MUSICAL
	PIAD-2 CASA CONSISTORIAL-AYUNTAMIENTO
	PTD-1 CENTRO DE SALUD
	PID-2 CEMENTERIO
	PRD CENTRO DEPORTIVO
	MM MERCADO MUNICIPAL
	PED-3 CENTRO CULTURAL
	IG TEMPLOS-IGLESIAS
(3)	AP AGUA POTABLE
	ED ESTACION DEPURADORA AGUAS RESIDUALES
	PID-1 SUBSTACION ENERGIA ELECTRICA
	CT CENTRAL TELEFONICA
	TV REPETIDOR TV
	EC ECOPARQUE

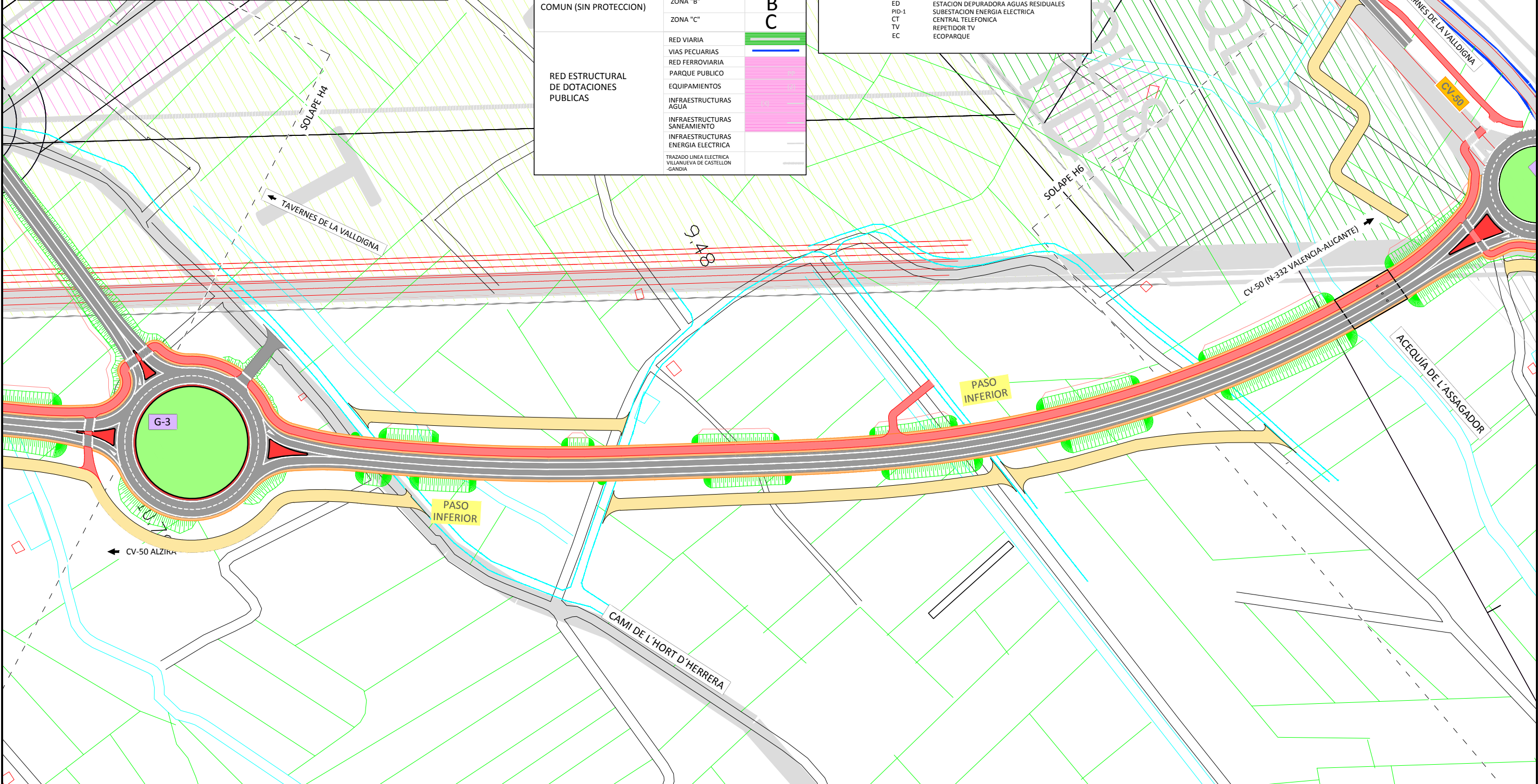

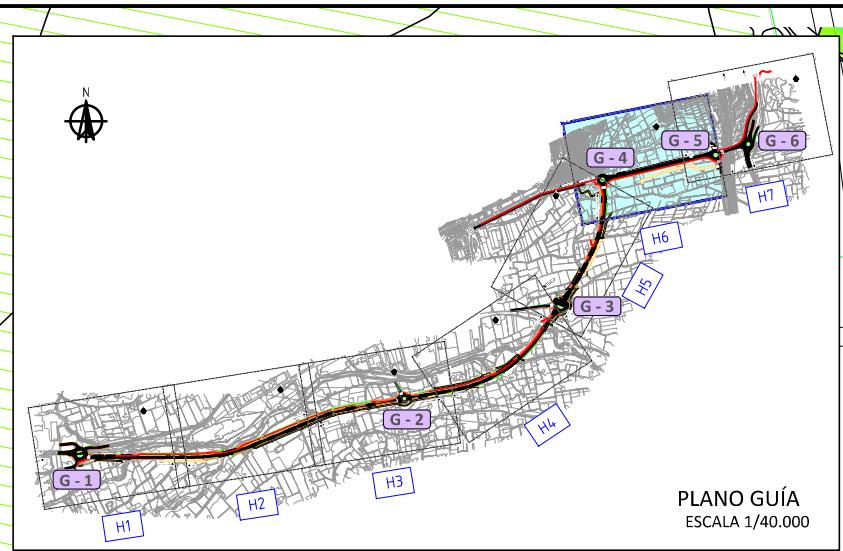

VÍAS PECUARIAS:

- ① COLADA DE BENIFAIRO AL PORTICHOL
- ② COLADA DEL PORTICHOL A FAVARETA
- ③ COLADA DEL PORTICHOL A LA VENTA DEL COHET O DE LA CALZADA
- ④ COLADA DE CULLERA A JARACO

(1)	R	USO GLOBAL RESIDENCIAL
	I	USO GLOBAL INDUSTRIAL
	A.I	USO GLOBAL ALMACENES-INDUSTRIAL
(2)		INSTITUTOS BUP Y FP
		CASA MUSICA Y CENTRO MUSICAL
		CASA CONSISTORIAL-AYUNTAMIENTO
		CENTRO DE SALUD
		CEMENTERIO
		CENTRO DEPORTIVO
		MERCADO MUNICIPAL
		CENTRO CULTURAL
		TEMPLOS-IGLESIAS
(3)		AGUA POTABLE
		ESTACION DEPURADORA AGUAS RESIDUALES
		SUBSTACION ENERGIA ELECTRICA
		CENTRAL TELEFONICA
		REPETIDOR TV
		ECOPARQUE

SUELO URBANO	CON ORDENACION PORMENORIZADA	(1)
SUELO URBANIZABLE	SECTORIZADO NO SECTORIZADO	(1)
SUELO NO URBANIZABLE ESPECIAL PROTECCION	PROTEGIDO NORMATIVA SECTORIAL	PAISAJISTICO FORESTAL CAUCES PROTECCION RED VIARIA PROTECCION RED FERROVIARIA SINGULARIDADES DE INTERES ECOLOGICO "MARJAL DE LA SAFON"
	PROTEGIDO POR EL PROPIO PLAN GENERAL	SINGULARIDADES DE INTERES ECOLOGICO ARQUEOLOGICA INTERES CULTURAL
SUELO NO URBANIZABLE COMUN (SIN PROTECCION)	ZONA "A"	A
	ZONA "B"	B
	ZONA "C"	C
RED ESTRUCTURAL DE DOTACIONES PUBLICAS	RED VIARIA	
	VÍAS PECUARIAS	
	RED FERROVIARIA	
	PARQUE PUBLICO	
	EQUIPAMIENTOS	
	INFRAESTRUCTURAS AGUA	
	INFRAESTRUCTURAS SANEAMIENTO	
	INFRAESTRUCTURAS ENERGIA ELECTRICA	
	TRAZADO LINEA ELECTRICA VILLANUEVA DE CASTELLON -GANDIA	

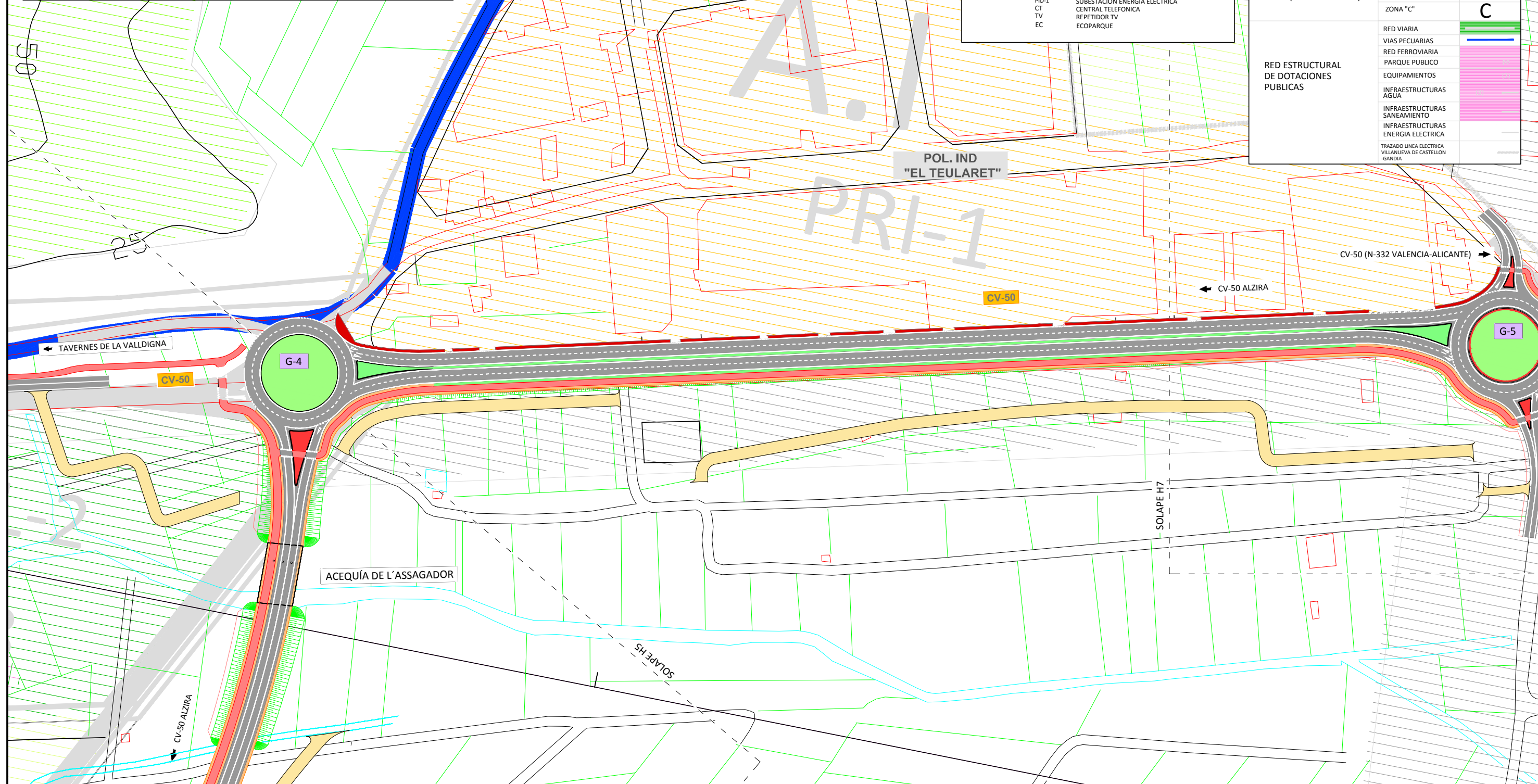

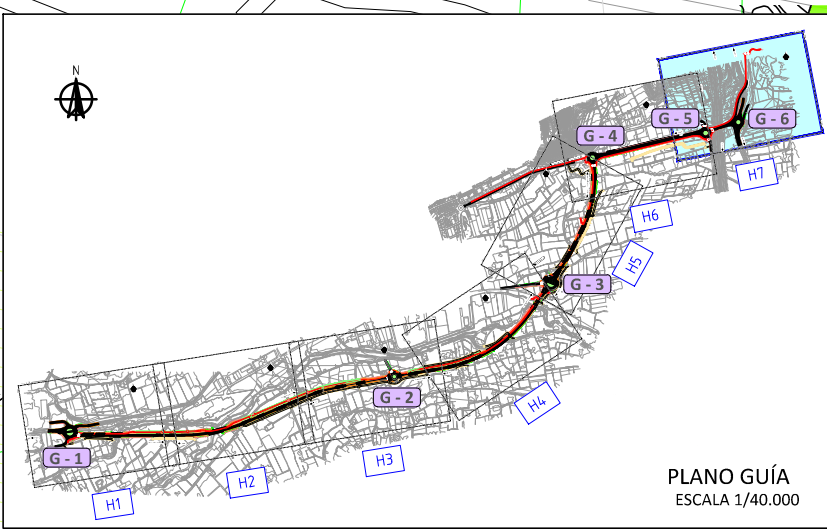
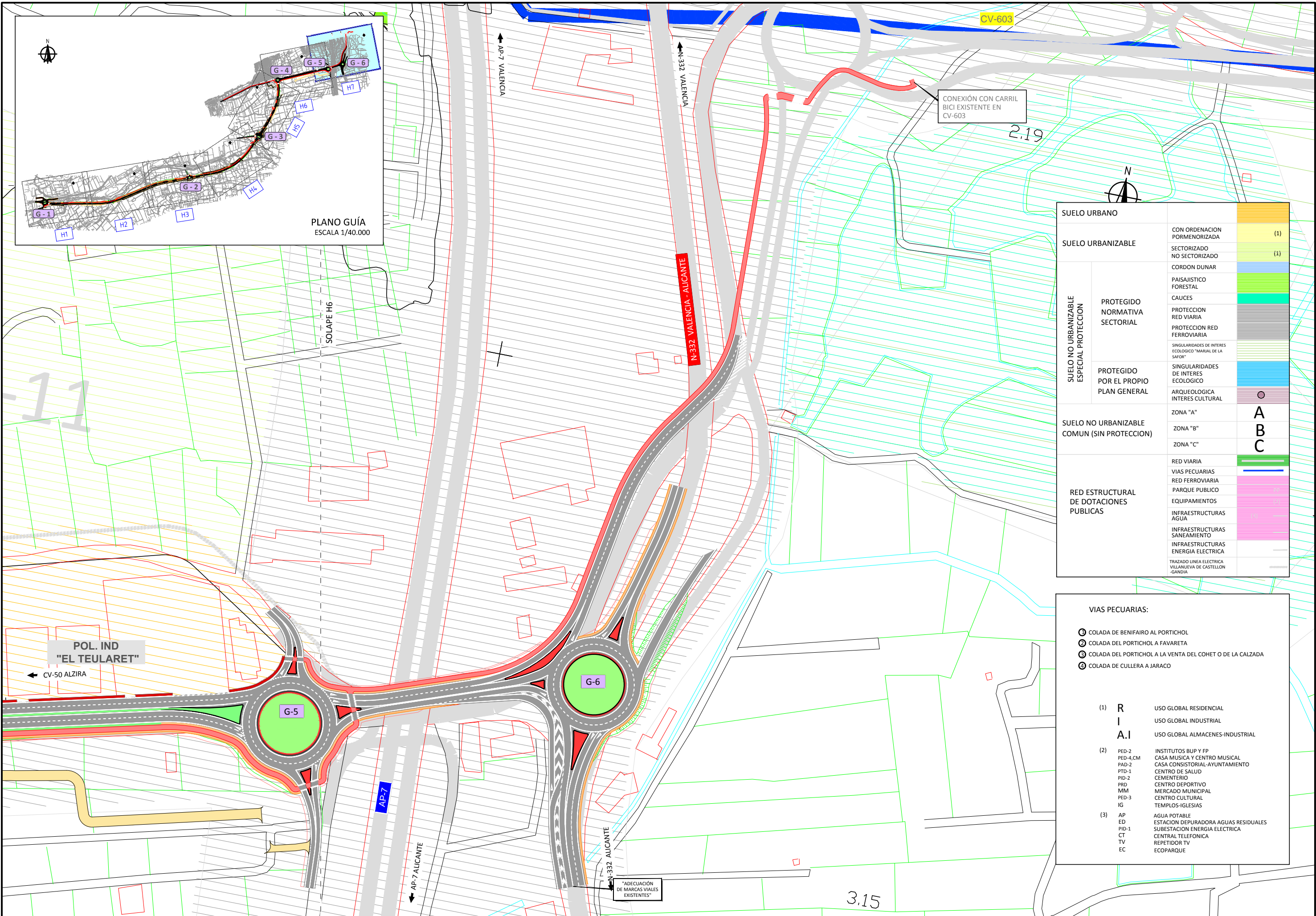

SUELO URBANO		
SUELO URBANIZABLE	CON ORDENACION PORMENORIZADA	(1)
	SECTORIZADO NO SECTORIZADO	(1)
SUELO NO URBANIZABLE ESPECIAL PROTECCION	CORDON DUNAR	
	PAISAJISTICO FORESTAL	
	CAUCES	
	PROTECCION RED VIARIA	
SUELO NO URBANIZABLE ESPECIAL PROTECCION	PROTECCION RED FERROVIARIA	
	SINGULARIDADES DE INTERES ECOLOGICO "MARJAL DE LA SAFOR"	
SUELO NO URBANIZABLE ESPECIAL PROTECCION	SINGULARIDADES DE INTERES ECOLOGICO	
	ARQUEOLOGICA INTERES CULTURAL	
SUELO NO URBANIZABLE COMUN (SIN PROTECCION)	ZONA "A"	A
	ZONA "B"	B
	ZONA "C"	C
RED ESTRUCTURAL DE DOTACIONES PUBLICAS	RED VIARIA	
	VIAS PECUARIAS	
	RED FERROVIARIA	
	PARQUE PUBLICO	
	EQUIPAMIENTOS	
	INFRAESTRUCTURAS AGUA	
	INFRAESTRUCTURAS SANEAMIENTO	
	INFRAESTRUCTURAS ENERGIA ELECTRICA	
	TRAZADO LINEA ELECTRICA VILLANUEVA DE CASTELLON - GANDIA	

VIAS PECUARIAS:

- ① COLADA DE BENIFAIRO AL PORTICHOL
- ② COLADA DEL PORTICHOL A FAVARETA
- ③ COLADA DEL PORTICHOL A LA VENTA DEL COHET O DE LA CALZADA
- ④ COLADA DE CULLERA A JARACO

(1)	R	USO GLOBAL RESIDENCIAL
	I	USO GLOBAL INDUSTRIAL
	A.I	USO GLOBAL ALMACENES-INDUSTRIAL
(2)	PED-2	INSTITUTOS BUP Y FP
	PED-4,CM	CASA MUSICA Y CENTRO MUSICAL
	PAD-2	CASA CONSISTORIAL-AYUNTAMIENTO
	PTD-1	CENTRO DE SALUD
	PID-2	CEMENTERIO
	PRD	CENTRO DEPORTIVO
	MM	MERCADO MUNICIPAL
	PED-3	CENTRO CULTURAL
	IG	TEMPLOS-IGLESIAS
(3)	AP	AGUA POTABLE
	ED	ESTACION DEPURADORA AGUAS RESIDUALES
	PID-1	SUBSTACION ENERGIA ELECTRICA
	CT	CENTRAL TELEFONICA
	TV	REPETIDOR TV
	EC	ECOPARQUE

