

# El ciclo del agua

## Visita 6



### Parque Natural Marjal de Pego- Oliva

|                             |  |
|-----------------------------|--|
| TÉRMINO MUNICIPAL/PROVINCIA | Pego y Oliva/Alicante                                |
| DIRECCIÓN:                  | C/ Llavador,5 03780 Pego                             |
| CONTACTO:                   |  |
| TELÉFONO/FAX:               | 679195227/966467160                                  |
| CORREO ELECTRÓNICO:         | parque_pegooliva@gva.es                              |
| PÁGINA WEB:                 | http://parquesnaturales.gva.es                       |
| ACTIVIDAD PRINCIPAL:        | Conocer el Parque Natural de la Marjal de Pego-Oliva |
| DURACIÓN:                   | Toda una mañana                                      |
| RESERVA:                    | Necesaria  |
| GRUPO MÁXIMO/MÍNIMO:        | Máximo 50 alumnos                                    |
| EDAD:                       | Infantil, Primaria, ESO, Bachiller y Universidad     |
| PRECIO:                     | Gratuito   |

#### ¿Qué vamos a ver?

En la Comunitat Valenciana existía un cordón de zonas húmedas que se extendía, de forma casi ininterrumpida, a lo largo de la costa. En él, la albufera era una formación natural típica, ya que resultaba relativamente normal que las antiguas bahías quedaran incomunicadas con respecto al mar mediante la formación de barreras, como consecuencia de los aportes de arena que depositaban (y aún depositan) las corrientes.

En este lugar, la barrera de arena (restinga) que permitió que la bahía se transformara en albufera se mantiene todavía y tiene en la actualidad nueve kilómetros de longitud.

El marjal de Pego-Oliva es, por lo tanto, una antigua albufera que debido al avanzado proceso de colmatación, constituye una extensión uniforme de carrizales con numerosas balsas de agua limpia. Una red de antiguas acequias y canales atraviesa la zona.

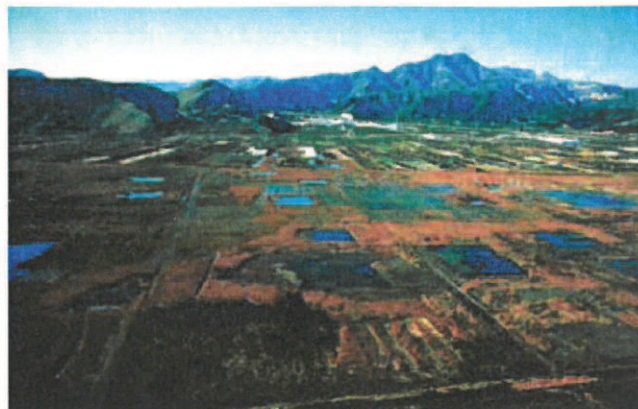

#### Objetivos de la visita

- Observación y exploración del entorno inmediato.
- Fomento de una visión integradora de los ecosistemas.
- Observación de la calidad del agua
- Observación y descubrimiento de la relación entre el medio natural y las personas. El medio humano, los usos en el marjal y el cultivo del arroz.



# El ciclo del agua

## Visita 6

### Descripción de la actividad

Se trata de una actividad dirigida a dar a conocer a los visitantes los datos característicos del Parque Natural: el marjal, el agua, la vegetación característica, la fauna, el cultivo tradicional del arroz, el actual cultivo del arroz ecológico, etc.

- Visita a la Casa de la Cultura de Pego: charlas y visualización de videos.
- Visita al Museo Etnológico de Pego: cultivo tradicional del arroz.
- Ruta por el Parque: subida a la "Muntanyeta Verda", recorrido por el marjal, siguiendo el curso del río Bullent y recorrido por los arrozales.



### Reflexionemos

- 1 ¿Qué son los espacios naturales protegidos?
- 2 ¿Por qué se crean?
- 3 ¿Qué son las zonas húmedas?
- 4 ¿Cómo es el paisaje del Marjal de Pego-Oliva?
- 5 ¿Qué sabes de la agricultura ecológica? ¿Y concretamente del cultivo ecológico del arroz?

---

### Además

- Parque Natural del Penyal d'Ifac.
- Parque Natural del Montgó.
- Museo arqueológico en la casa Mayans.
- En las proximidades del Parque Natural se halla la Font Salada, que es un manantial de aguas termales con propiedades curativas para la piel.