

Segona

Aquest Decret entrarà en vigor l'endemà de la publicació en el *Diari Oficial de la Generalitat Valenciana*.

València, 23 de maig de 1988.

El President de la Generalitat,
JOAN LERMA I BLASCO

El Conseller d'Agricultura i Pesca,
LLUÍS FONT DE MORA MONTESINOS

805 *DECRET 74/1988, de 23 de maig, del Consell de la Generalitat Valenciana, pel qual es crea el Refugi Nacional de Caça de la Llacuna de la Mata.* [88/1438]

La fauna d'ocells aquàtics migratoris que utilitza en algun període de l'any les zones humides de l'anomenat «triàngle palustre sud-alacantí» té un interès que ha estat reconegut en múltiples ocasions i que ha motivat la inclusió del Pantà de «El Fondó» en la llista «MAR» de zones humides d'importància internacional.

La Llacuna de la Mata constitueix una zona de refugi ideal per a tots aquests ocells que arriben a concentrar-s'hi en quantitats enormes durant l'època hivernal.

D'altra banda, ben conservada i protegida, la Llacuna podria constituir-se en l'hàbitat ideal per a la cria d'algunes espècies protegides que han deixat de nidificar a les zones humides valencianes.

En atenció d'aquests motius, a proposta del Conseller d'Agricultura i Pesca i després de la deliberació del Consell de la Generalitat Valenciana, en la sessió del dia 23 de maig de 1988,

DECRETE:

Article primer

Per aquest Decret es crea el Refugi de Caça de la Llacuna de la Mata (Alacant), d'acord amb la descripció que consta en l'annex d'aquesta disposició i amb la finalitat essencial de protegir els ocells aquàtics que utilitzen la zona.

El refugi esmentat es denominarà «Estació Biològica de la Llacuna de la Mata».

Article segon

L'Administració de l'esmentada Estació Biològica quedarà a càrrec de la Conselleria d'Agricultura i Pesca de la Generalitat Valenciana. Aquesta Conselleria, a petició d'altres Organismes oficials o Entitats públiques o privades d'interès científic o educatiu, podrà autoritzar que s'hi realitzen estudis o treballs, així com la visita i l'observació de les poblacions, tot establint-ne les condicions que en cada cas procedesquen per tal de no pertorbar l'evolució natural de l'ecosistema.

Article tercer

A l'Estació Biològica de La Llacuna de la Mata, queda prohibit permanentment l'exercici de la caça. No obstant això, quan existiran raons biològiques, tècniques o científiques que aconsellen la captura de determinades espècies o la reducció de la seua població, la Conselleria d'Agricultura i Pesca realitzarà les captures oportunes o concedirà les autoritzacions pertinents.

Segunda

El presente Decreto entrará en vigor el día siguiente de su publicación en el *Diari Oficial de la Generalitat Valenciana*.

València, a 23 de mayo de 1988.

El Presidente de la Generalitat,
JOAN LERMA I BLASCO

El Conseller de Agricultura y Pesca,
LUIS FONT DE MORA MONTESINOS

805 *DECRETO 74/1988, de 23 de mayo, del Consell de la Generalitat Valenciana, por el que se crea el Refugio Nacional de Caza de la Laguna de la Mata.* [88/1438]

El interés de la fauna de aves acuáticas migratorias que utiliza en uno u otro periodo del año las zonas húmedas del llamado «triángulo palustre sudalicantino» ha sido reconocido en múltiples ocasiones, habiendo motivado la inclusión del Pantano de «El Hondo» en la lista «MAR» de zonas húmedas de importancia internacional.

La Laguna de la Mata constituye una zona de refugio ideal para todas estas aves que llegan a concentrarse en enormes cantidades en ella durante la época invernal.

Por otra parte, bien conservada y protegida, la Laguna podría constituirse en el hábitat ideal para la cría de algunas especies protegidas que han dejado de nidificar en las zonas húmedas valencianas.

Por todo lo expuesto, a propuesta del Conseller de Agricultura y Pesca y previa deliberación del Consell de la Generalitat Valenciana, en sesión celebrada el día 23 de mayo de 1988,

DISPONGO:

Artículo primero

Por el presente Decreto se crea el Refugio de Caza de la Laguna de la Mata (Alicante), con arreglo a la descripción que consta en el anexo de esta disposición y con la finalidad esencial de proteger las aves acuáticas que utilizan la zona. El citado Refugio se denominará «Estación Biológica de la Laguna de la Mata».

Artículo segundo

La administración de la citada Estación Biológica quedará al cuidado de la Conselleria de Agricultura y Pesca de la Generalitat Valenciana. Esta Conselleria, a petición de otros Organismos oficiales o Entidades públicas o privadas de interés científico o educativo, podrá autorizar en aquel la realización de estudios o trabajos, así como la visita y observación de sus poblaciones, estableciendo las condiciones que en cada caso procedan a fin de no perturbar la natural evolución del ecosistema.

Artículo tercero

En la Estación Biológica de la Laguna de la Mata queda prohibida permanentemente el ejercicio de la caza. No obstante, cuando existan razones de orden biológico, técnico o científico que aconsejen la captura de determinadas especies o la reducción de su población, la Conselleria de Agricultura y Pesca realizará las oportunas capturas o concederá las autorizaciones pertinentes.

Article quart

La Conselleria d'Agricultura i Pesca de la Generalitat Valenciana podrà realitzar en el seu cas a la Llacuna de la Mata l'establiment de les instal·lacions pertinents per a l'estudi i l'observació de les espècies, així com la delimitació d'aquells llocs de cria o nidificació en els quals calga, amb caràcter temporal, restringir les visites o limitar determinats aprofitaments o determinades activitats.

Article cinqué

Els qui infringesquen allò que disposa aquest Decret seran sancionats d'acord amb la legislació de caça vigent.

DISPOSICIONS FINALS

Primera

Hom faculta el Conseller d'Agricultura i Pesca perquè dicte quantes disposicions siguem necessàries per al desplegament d'aquest Decret.

Segona

Aquest Decret entrarà en vigor l'endemà de la publicació en el *Diari Oficial de la Generalitat Valenciana*.

Valencia, 23 de maig de 1988.

El President de la Generalitat,
JOAN LERMA I BLASCO

El Conseller d'Agricultura i Pesca,
LLUÍS FONT DE MORA MONTESINOS

ANNEX

Delimitació de l'Estació Biològica de la Llacuna de la Mata.

L'Estació Biològica de la Llacuna de la Mata amb una superfície total de 1373,2 Hes., es troba situada als termes municipals de Torreveja i Guardamar del Segura. Hom n'indica la delimitació exacta al mapa adjunt, els quals límits coincideixen amb el perímetre de la forest núm. de l'Elenc Al-3064, que ha estat amollonat per la Intervenció d'Hisenda.

Artículo cuarto

La Conselleria de Agricultura y Pesca de la Generalitat Valenciana podrá realizar en su caso en la Laguna de la Mata el establecimiento de las pertinentes instalaciones para el estudio y observación de las especies, así como la delimitación de aquellos lugares de cria o nidificación donde sea preciso, con carácter temporal, restringir las visitas o limitar determinados aprovechamientos o actividades.

Artículo quinto

Los infractores a lo dispuesto en este Decreto serán sancionados de conformidad con lo dispuesto en la vigente legislación de caza.

DISPOSICIONES FINALES

Primera

Se faculta al Conseller de Agricultura y Pesca para que dicte cuantas disposiciones sean necesarias para el desarrollo del presente Decreto.

Segunda

El presente Decreto entrará en vigor el día siguiente al de su publicación en el *Diari Oficial de la Generalitat Valenciana*.

Valencia, a 23 de mayo de 1988.

El Presidente de la Generalitat,
JOAN LERMA BLASCO

El Conseller de Agricultura y Pesca,
LUIS FONT DE MORA MONTESINOS

ANEXO

Delimitación de la Estación Biològica de la Laguna de la Mata.

La Estación Biològica de la Laguna de la Mata con una superficie total de 1373,2 Has. se encuentra situada en los términos municipales de Torreveja y Guardamar del Segura. Su delimitación exacta se indica en el mapa adjunto y coincide con el perímetro del monte nº del Elenco Al-3064, que se encuentra amojonado por la Intervención de Hacienda.

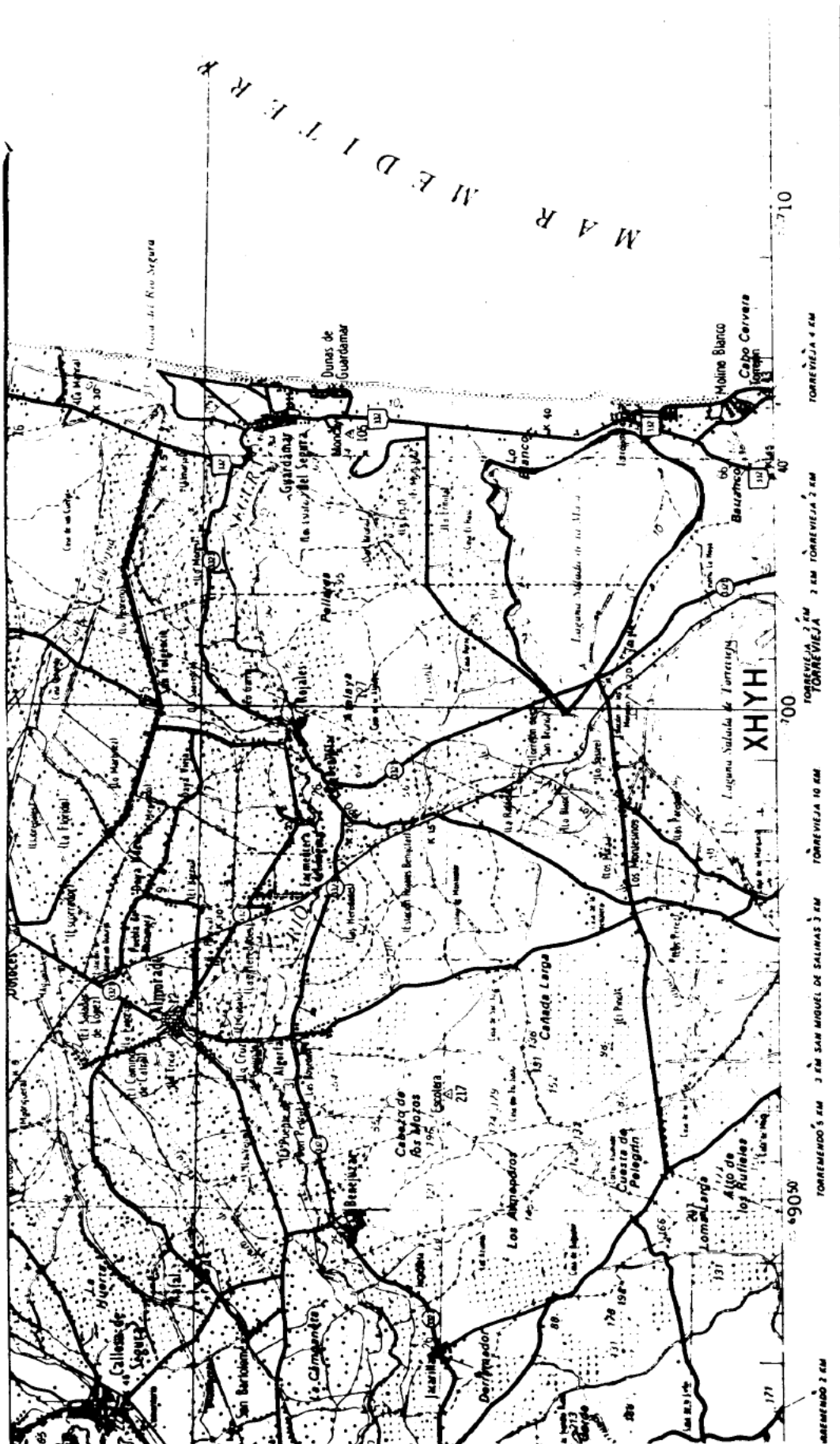

c Formada por el Servicio Geografico del Ejercito Año 1975

ELCHE	14-18;15-18	DIV
	EJEMPLO DE DESIGNACION DE UN PUNTO CON APROXIMACION DE 100 METROS	
DESIGNACION DE LA ZONA	30 S	

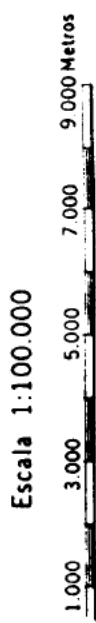

Proyeccion U T M Elipsoide Hayford
 Altitudes referidas al nivel medio del mar en Alicante
 Equidistancia de curvas 40 metros
 Cotas referidas al meridiano de Greenwich Datum Europeo

y 6.