

ANNEX I

SOL·LICITUD D'INSCRIPCIÓ DE L'ATORGAMENT D'UN DOCUMENT DE VOLUNTATS ANTICIPADES

Nom i cognoms de la persona sol·licitant
 Núm. del DNI, passaport o un altre document d'identitat
 Adreça / codi postal
 Municipi
 Telèfon

SOL·LICITE la inscripció en el Registre Centralitzat de Voluntats Anticipades de la Comunitat Valenciana del document contingut en sobre tancat adjunt a esta sol·licitud.

DECLARE conèixer que el Registre Centralitzat de Voluntats Anticipades de la Comunitat Valenciana transmetrà el contingut del document únicament al metge o equip que em preste assistència sanitària en el moment en què, per la meua situació, no em siga possible expressar la meua voluntat i siga necessari adoptar decisions clíniques rellevants.

Lloc, data i firma de qui sol·licita

ANNEX II

DECLARACIÓ LA VERACITAT DE LES DADES

Nom i cognoms de la persona sol·licitant
 Núm. del DNI, passaport o un altre document d'identitat

DECLARE que almenys dos dels testimonis davant els quals formalitze el Document de Voluntats Anticipades no estan lligats amb mi per raó de matrimoni, parella de fet, parentiu fins al segon grau per consanguinitat o afinitat, ni per cap relació patrimonial, d'acord amb el que disposa l'apartat 1 de l'article 3 del Decret 168/2004, de 10 de setembre, del Consell de la Generalitat.

Lloc, data i firma de l'atorgant.

Conselleria de Territori i Habitatge

ORDRE de 22 de febrer de 2005, de la Conselleria de Territori i Habitatge, per la qual es declaren quatre reserves de fauna a la Comunitat Valenciana.
 [2005/X2749]

El Decret 32/2004, de 27 de febrer, del Consell de la Generalitat Valenciana, pel qual es crea i regula el Catàleg valencià d'espècies de fauna amenaçades i s'estableixen categories i normes per a la seua protecció, crea en l'article 12 la figura de Reserva de Fauna, a fi de dotar d'un règim de protecció específic aquells espais d'extensió relativament petita, que continguen poblacions excepcionals d'espècies de fauna silvestre, que alberguen temporalment algunes d'aquestes en fases vitals crítiques per a la supervivència o siguen objecte de treballs continus d'investigació.

Les reserves que es declaren compleixen aquests criteris, es consideren espais d'especial interès per a les espècies que en cada cas es relacionen.

La tramitació d'aquesta ordre s'ha ajustat al previst en l'art. 12 del Decret 32/2004.

Per tot l'anterior i d'acord amb el que estableix el Decret 32/2004, del Consell de la Generalitat Valenciana, pel qual es crea i regula el Catàleg valencià d'espècies de fauna amenaçades i s'estableixen categories i normes per a la seua protecció

ANEXO I

SOLICITUD DE INSCRIPCIÓN DEL OTORGAMIENTO DE UN DOCUMENTO DE VOLUNTADES ANTICIPADAS

Nombre y apellidos de la persona solicitante. ...
 N° del DNI, pasaporte u otro documento de identidad. ...
 Dirección Código Postal. ...
 Municipio. ...
 Teléfono. ...

SOLICITO la inscripción en el Registro Centralizado de Voluntades Anticipadas de la Comunidad Valenciana del documento contenido en sobre cerrado adjunto a esta solicitud.

DECLARO conocer que el Registro Centralizado de Voluntades Anticipadas de la Comunidad Valenciana transmitirá el contenido del documento únicamente al médico o equipo que me preste asistencia sanitaria en el momento en que, por mi situación, no me sea posible expresar mi voluntad y sea preciso adoptar decisiones clínicas relevantes.

Lugar, fecha y firma de la persona solicitante

ANEXO II

DECLARACIÓN LA VERACIDAD DE LOS DATOS

Nombre y apellidos de la persona solicitante. ...
 N° del DNI, pasaporte u otro documento de identidad

DECLARO que al menos dos de los testigos ante los que formalizo el Documento Voluntades Anticipadas no están ligados conmigo por razón de matrimonio, pareja de hecho, parentesco hasta el segundo grado por consanguinidad o afinidad, ni por relación patrimonial alguna, de acuerdo con lo dispuesto en el apartado 1 del artículo 3 del Decreto 168/2004, de 10 de septiembre, del Consell de la Generalitat.

Lugar, fecha y firma del otorgante.

Conselleria de Territorio y Vivienda

ORDEN de 22 de febrero de 2005, de la Conselleria de Territorio y Vivienda, por la que se declaman cuatro reservas de fauna en la Comunidad Valenciana.
 [2005/X2749]

El Decreto 32/2004, de 27 de febrero, del Consell de la Generalitat Valenciana, por el que se crea y regula el Catálogo Valenciano de Especies de Fauna Amenazadas y se establecen categorías y normas para su protección, crea en su artículo 12 la figura de "Reserva de Fauna", con el fin de dotar de un régimen de protección específico a aquellos espacios de relativamente pequeña extensión que contengan poblaciones excepcionales de especies de fauna silvestre, alberguen temporalmente a algunas de éstas en fases vitales críticas para supervivencia ó sean objeto de trabajos continuos de investigación.

Las reservas que se declaman cumplen estos criterios, considerando espacios de especial interés para las especies que en cada caso se relacionan.

La tramitación de esta orden se ha ajustado a lo dispuesto en el art. 12 del Decreto 32/2004.

Por todo lo anterior y de acuerdo con lo establecido en el Decreto 32/2004, del Consell de la Generalitat Valenciana, por el que se crea y regula el Catálogo Valenciano de Especies de Fauna Amenazadas y se establecen categorías y normas para su protección

ORDENE

Article 1

1. Es declaren les següents reserves de fauna:
Las Hoyuelas (Sinarcas)
Laguna de Salinas (Salinas)
Mas del Peraire (Fredes)
Canyet de les Pedres de S. Cristòfol (Alcoi)
2. S'aproven les normes de protecció de les reserves de fauna el contingut de les quals està constituït per les limitacions d'ús i actuacions de conservació de cada una de les reserves.
3. Les normes de protecció i les determinacions específiques de cada reserva de fauna estan previstes en l'annex a la present ordre.

Article 2

En els principals accessos a les reserves de fauna, s'instal·laran senyals indicadors segons el model determinat per la Conselleria de Territori i Habitatge.

Article 3

Per a l'adequada conservació i gestió de les reserves s'executaran les actuacions indicades en les normes de protecció, les quals podran ser objecte de subvenció per la Conselleria de Territori i Habitatge.

Article 4

Correspon la gestió d'aquestes reserves al propietari del terreny, davall la supervisió de les direccions territorials de la Conselleria de Territori i Habitatge.

Els directors territorials poden concedir autoritzacions per a la realització d'activitats educatives, científiques i conservacionistes que s'han d'efectuar en la reserva, o per a l'alçament excepcional de prohibicions establides en aquesta ordre, a excepció que afecten espècies catalogades en perill d'extinció, d'acord amb el que disposa el Decret 32/2004, del Govern Valencià, pel qual es crea i regula el Catàleg valencià d'espècies de fauna amenaçades i s'estableixen categories i normes per a la seua protecció

DISPOSICIÓ FINAL

La present ordre entrarà en vigor l'endemà de la publicació en el *Diari Oficial de la Generalitat Valenciana*.

València, 22 de febrer de 2005

El conseller de Territori i Habitatge,
RAFAEL BLASCO I CASTANY

ANNEX

RESERVA: MAS DEL PERAIRE

Límits: La reserva se situa sobre el polígon 2 de Fredes, al terme municipal de la Pobra de Benifassà. Els límits de la reserva, coincidents amb els de l'estació biològica Mas del Peraire estan definits per un polígon els vèrtexs del qual estan marcats per les següents coordenades UTM sobre el fus 30, datum europeu:

Vèrtex	X	Y
1	769034	4513635
2	769051	4513357
3	769907	4513230
4	769011	4512654
5	769500	4512376
6	769513	4511732
7	770002	4511903

ORDENO

Artículo 1

1. Se declaran las siguientes reservas de fauna:
– Las Hoyuelas (Sinarcas)
– Laguna de Salinas (Salinas)
– Mas del Peraire (Fredes)
– Canyet de les Pedres de S. Cristòfol (Alcoi)
2. Se aprueban las normas de protección de las reservas de fauna cuyo contenido está constituido por las limitaciones de uso y actuaciones de conservación de cada una de las reservas
3. Las normas de protección y las determinaciones específicas de cada reserva de fauna están contempladas en el anexo a la presente orden

Artículo 2

En los principales accesos a las reservas de fauna, se instalarán señales indicadoras según el modelo determinado por la Conselleria de Territorio y Vivienda.

Artículo 3

Para la adecuada conservación y gestión de las reservas se ejecutarán las actuaciones indicadas en las normas de protección, las cuales podrán ser objeto de subvención por la Conselleria de Territorio y Vivienda.

Artículo 4

Corresponde la gestión de estas reservas al propietario del terreno, bajo la supervisión de las direcciones territoriales de la Conselleria de Territorio y Vivienda.

Los directores Territoriales podrán conceder autorizaciones para la realización de actividades educativas, científicas y conservacionistas que se hayan de efectuar en la reserva, o para el levantamiento excepcional de prohibiciones establecidas en esta orden, a excepción de las que afecten a especies catalogadas en peligro de extinción, de acuerdo con lo dispuesto en el Decreto 32/2004, del Consell de la Generalitat, por el que se crea y regula el Catálogo Valenciano de Especies de Fauna Amenazadas y establece categorías y normas para su protección.

DISPOSICIÓN FINAL

La presente orden entrará en vigor el día siguiente de su publicación en el *Diari Oficial de la Generalitat Valenciana*.

Valencia, 22 de febrero de 2005

El conseller de Territorio y Vivienda,
RAFAEL BLASCO I CASTANY

ANEXO

RESERVA: MAS DEL PERAIRE.

Límites: La reserva se sitúa sobre el polígono 2 de Fredes, en el término municipal de La Pobra de Benifassà. Los límites de la reserva, coincidentes con los de la Estación Biológica "Mas del Peraire" vienen definidos por un polígono cuyos vértices están marcados por las siguientes coordenadas UTM sobre el huso 30, datum europeu:

Vértice	X	Y
1	769034	4513635
2	769051	4513357
3	769907	4513230
4	769011	4512654
5	769500	4512376
6	769513	4511732
7	770002	4511903

8	770173	4512248
9	770485	4512630
10	770789	4512513
11	770944	4513608
12	770126	4513240
13	769587	4513993
14	769286	4513618

Superfície projectada: 241 ha
 Terme municipal: Pobla de Benifassà
 Titularitat: Privada
 Sol·licitant: Fundació Enrique Montoliu
 Espècies prioritàries:
 Graellsia (*Graellsia isabellae*)
 Aus rapaces, en general.

Normes de protecció:
 Limitacions d'ús:

– Alteracions geomorfològiques del terreny. En particular, es prohibeix qualsevol obra que implique demolicions, excavacions o qualsevol altra que produïska modificacions en l'entorn de la reserva.

– Abocament de materials sòlids o líquids, incloses restes d'animals no autoritzades.

– Alteració no autoritzada de la vegetació.

– Destrucció o modificació de tanques, cartells i altres instal·lacions.

– Captura no autoritzada de qualsevol exemplar de la fauna silvestre.

– Destrucció o alteració de les condicions dels punts d'aigua existents.

– Es prohibeix la caça, com també la producció de sorolls molestos per a la fauna.

– Es prohibeix l'accés motoritzat, a excepció del necessari per a les tasques de gestió i investigació que s'hi realitzen.

Nota: L'exercici de la caça es troba prohibit a la reserva com a conseqüència de la seua declaració com a estació biològica (Resolució de 14 d'agost de 1998 de la Direcció General per al Desenvolupament Sostenible)

Actuacions de conservació:

– Ha de realitzar-se un seguiment periòdic de les poblacions d'aus rapaces i l'estudi de les poblacions de vertebrats existents a la reserva.

– Instal·lació d'un menjador tanca per a aus necròfages. Seguiment de les aus que l'utilitzen.

– Aportació periòdica de restes animals complint les disposicions del Reial Decret 1.098/2002, de 25 d'octubre i l'Ordre d'1 d'octubre de 2001 de la Conselleria de Medi Ambient.

– En cas de considerar-se necessari, actuacions de millora de l'hàbitat, com revegetació i creació de punts d'aigua.

– Desenvolupament d'accions de comunicació i educació ambiental

– Millores del medi encaminades al reforçament poblacional de les aus ja existents a la zona, mitjançant la instal·lació de nius artificials, menjadors i abeuradors i plantació d'espècies vegetals productores de fruits.

RESERVA: CANYET DE LES PEDRES DE S. CRISTÒFOL

Límits: la reserva forma part de la forest pública Sant Cristòfol, que pertany a l'Ajuntament d'Alcoi i els seus límits estan definits per un polígon els vèrtexs del qual estan marcats per les següents coordenades UTM sobre el fus 30, datum europeu:

Vèrtex	X	Y
1	716791	4288040
2	716952	4288061
3	717015	4287939
4	716980	4287877

8	770173	4512248
9	770485	4512630
10	770789	4512513
11	770944	4513608
12	770126	4513240
13	769587	4513993
14	769286	4513618

Superfície proyectada: 241 ha
 Termino municipal: La Pobla de Benifassa
 Titularidad: Privada.
 Solicitante: Fundación Enrique Montoliú.
 Especies prioritarias:
 – Mariposa isabelina (*Graellsia isabellae*)
 – Aves rapaces, en general.

Normas de protección:
 Limitaciones de uso:

– Alteraciones geomorfológicas del terreno. En particular, se prohíbe cualquier obra que implique demoliciones, excavaciones o cualquier otra que produzca modificaciones en el entorno de la Reserva.

– Vertido de materiales sólidos ó líquidos, incluido restos animales no autorizados.

– Alteración no autorizada de la vegetación.

– Destrucción ó modificación de vallados, carteles y otras instalaciones.

– Captura no autorizada de cualquier ejemplar de la fauna silvestre.

– Destrucción o alteración de las condiciones de los puntos de agua existentes.

– Se prohíbe la caza, así como la producción de ruidos molestos para la fauna.

– Se prohíbe el acceso motorizado, a excepción del necesario para las labores de gestión e investigación que se realicen en la misma.

Nota: El ejercicio de la caza se encuentra prohibido en la Reserva como consecuencia de su declaración como Estación Biológica (Resolución de 14 de agosto de 1998 de la Dirección General para el Desarrollo Sostenible)

Actuaciones de conservación:

– Deberá realizarse un seguimiento periódico de las poblaciones de aves rapaces y estudio de las poblaciones de vertebrados existentes en la reserva.

– Instalación de un comedero vallado para aves necrófagas. Seguimiento de las aves que utilicen el mismo.

– Aporte periódico de restos animales cumpliendo las disposiciones del R. Decreto 1.098/2002, de 25 de octubre y la Orden de 1 de octubre de 2001 de la Conselleria de Medio Ambiente.

– En caso de considerarse necesario, actuaciones de mejora del hábitat, como revegetación y creación de puntos de agua.

– Desarrollo de acciones de comunicación y educación ambiental

– Mejoras del medio encaminadas al reforzamiento poblacional de las aves ya existentes en la zona, mediante la instalación de nidos artificiales, comederos y bebederos y plantación de especies vegetales productoras de frutos.

RESERVA: CANYET DE LES PEDRERES DE S. CRISTÒFOL

Límites: la reserva forma parte del monte público "Sant Cristòfol", perteneciente al Ayuntamiento de Alcoi y sus límites vienen definidos por un polígono cuyos vértices están marcados por las siguientes coordenadas UTM sobre el huso 30, datum europeu:

Vértice	X	Y
1	716791	4288040
2	716952	4288061
3	717015	4287939
4	716980	4287877

5	716832	4287843
6	716760	4287850
7	716748	4287876
8	716770	4287965
9	716754	4288000

Superfície projectada: 4,67 ha
 Acabe municipal: Alcoi
 Titularitat: Pública
 Sol·licitant: Ajuntament d'Alcoi
 Espècies prioritàries: Voltor comú (*Gyps fulvus*)

Normes de protecció:
 Limitacions d'ús:

– Alteracions geomorfològiques no autoritzades del terreny. En particular, es prohibeix qualsevol obra que implique demolicions, excavacions o qualsevol altra que produïska modificacions en l'entorn i, en especial, aquelles que alteren les condicions actuals del medi, llevat que es realitzen dins d'un pla de gestió aprovat per la Conselleria de Territori i Habitatge.

– Abocament de materials sòlids o líquids, inclosa l'aportació de restes d'animals no autoritzades.

– Alteració no autoritzada de la vegetació.

– Destrucció o modificació de tanques, cartells i altres instal·lacions.

– Captura no autoritzada de qualsevol exemplar de la fauna silvestre, a excepció del control periòdic de predadors oportunistes degudament autoritzat.

– Es prohibeix la caça, com també la producció de sorolls molestos per a la fauna.

– Es prohibeix l'accés motoritzat no autoritzat a la reserva.

Actuacions de conservació:

– Ha de realitzar-se un seguiment i cens periòdic dels exemplars de voltor comú que s'alimenten a la reserva, com també si és el cas, de la reproducció d'aquests.

– Manteniment de la tanca perimetral i control de l'accés a la zona.

– Control i eliminació dels exemplars d'espècies de fauna oportunistes no catalogades, davall la preceptiva autorització administrativa.

– Desenvolupament d'accions de comunicació i educació ambiental, en especial, observació de les aus.

– Aportació periòdica de restes animals complint les disposicions del Reial decret 1098/2002, de 25 d'octubre i l'Ordre d'1 d'octubre de 2001 de la Conselleria de Medi Ambient.

– Millores del medi encaminades al reforçament poblacional de les aus ja existents a la zona, mitjançant la instal·lació de nius artificials, menjadors i abeuradors i plantació d'espècies vegetals productores de fruits.

RESERVA: LAGUNA DE SALINAS

Límits: Els límits de la reserva coincideixen exactament amb els de la zona humida catalogada, com també amb els de la LIC ES5212006 aprovada pel Consell de la Generalitat Valenciana.

Superfície projectada: 282,3 ha
 Acabe municipal: Salinas
 Titularitat: Pública
 Sol·licitant: Ajuntament de Salinas
 Espècies prioritàries: Fartet (*Aphanius iberus*)

Normes de protecció:
 Limitacions d'ús:

– Alteracions geomorfològiques del terreny. En particular, es prohibeix qualsevol obra que implique demolicions, excavacions o qualsevol altra que produïska modificacions en l'entorn i, en especial, aquelles que alteren el seu funcionament hidrològic.

– Extracció d'aigua amb qualsevol finalitat.

– Abocament de materials sòlids o líquids.

5	716832	4287843
6	716760	4287850
7	716748	4287876
8	716770	4287965
9	716754	4288000

Superfície proyectada: 4,67 ha
 Termino municipal: Alcoi.
 Titularidad: Pública.
 Solicitante: Ayuntamiento de Alcoi.
 Especies prioritarias: Buitre leonado (*Gyps fulvus*)

Normas de protección:
 Limitaciones de uso:

– Alteraciones geomorfológicas no autorizadas del terreno. En particular, se prohíbe cualquier obra que implique demoliciones, excavaciones o cualquier otra que produzca modificaciones en el entorno y, en especial, aquellas que alteren las condiciones actuales del medio, a menos que se realicen dentro de un plan de gestión aprobado por la Conselleria de Territorio y Vivienda.

– Vertido de materiales sólidos ó líquidos, incluido el aporte de restos animales no autorizado.

– Alteración no autorizada de la vegetación.

– Destrucción ó modificación de vallados, carteles y otras instalaciones.

– Captura no autorizada de cualquier ejemplar de la fauna silvestre, a excepción del control periódico de predadores oportunistas debidamente autorizado.

– Se prohíbe la caza, así como la producción de ruidos molestos para la fauna.

– Se prohíbe el acceso motorizado no autorizado a la Reserva.

Actuaciones de conservación:

– Deberá realizarse un seguimiento y censo periódico de los ejemplares de buitre común que se alimenten en la Reserva, así como en su caso, de la reproducción de los mismos.

– Mantenimiento del vallado perimetral y control del acceso a la zona.

– Control y eliminación de los ejemplares de especies de fauna oportunistas no catalogadas, bajo la preceptiva autorización administrativa.

– Desarrollo de acciones de comunicación y educación ambiental, en especial, observación de las aves.

– Aporte periódico de restos animales cumpliendo las disposiciones del R. Decreto 1098/2002, de 25 de octubre y la Orden de 1 de octubre de 2001 de la Conselleria de Medio Ambiente.

– Mejoras del medio encaminadas al reforzamiento poblacional de las aves ya existentes en la zona, mediante la instalación de nidos artificiales, comederos y bebederos y plantación de especies vegetales productoras de frutos.

RESERVA: LAGUNA DE SALINAS

Límites: Los límites de la Reserva coinciden exactamente con los de la Zona Húmeda catalogada, así como con los de la LIC ES5212006 aprobada por el Consell de la Generalitat Valenciana.

Superfície proyectada: 282,3 ha
 Termino municipal: Salinas.
 Titularidad: Pública.
 Solicitante: Ayuntamiento de Salinas.
 Especies prioritarias: Fartet (*Aphanius iberus*)

Normas de protección:
 Limitaciones de uso:

– Alteraciones geomorfológicas del terreno. En particular, se prohíbe cualquier obra que implique demoliciones, excavaciones o cualquier otra que produzca modificaciones en el entorno y, en especial, aquellas que alteren su funcionamiento hidrológico.

– Extracción de agua con cualquier finalidad.

– Vertido de materiales sólidos ó líquidos.

- Alteració no autoritzada de la vegetació.
- Destrucció o modificació de tanques, cartells i altres instal·lacions.
- Captura no autoritzada de qualsevol exemplar de la fauna silvestre.
- Introducció i reforçament de poblacions i el trasbals de les següents espècies piscícoles; gambúsia, carpa, carpi vermell i black-bass, com també del cranc de riu americà i de qualsevol altra espècie exòtica de fauna i flora.
- Circulació motoritzada fora dels camins habilitats per a això.
- Utilització d'herbicides per a la neteja de marges i vegetació aquàtica o de ribera
- Incumplir limitacions d'accés establides en la senyalització corresponent.

Actuacions de conservació:

- Ha de realitzar-se un seguiment periòdic de les poblacions de fartet, i és imprescindible realitzar 1 cens mínim anual.
- Reforçaments poblacionals de fartet, en cas de considerar-se necessari.
- Instal·lació d'un cartell informatiu.
- Realització d'un estudi a fi d'avaluar les possibilitats d'incrementar les aportacions hídriques a la zona.

RESERVA: LAS HOYUELAS

Límits: la reserva forma part de les parcel·les cadastrals 88 i 89 del polígon 16 de Sinarcas i els seus límits estan definits per les línies rectes que uneixen els punts marcats per les següents coordenades UTM sobre el fus 30, datum europeu:

X	Y
651731	4403817
651826	4403774
651966	4403800
652037	4403753
652043	4403608
652097	4403495
651905	4403434
651886	4403463
651799	4403459
651766	4403268
651693	4403277
651549	4403382
651633	4403500
651603	4403538
651670	4403645

Superfície projectada: 20 ha

Acabe municipal: Sinarcas

Titularitat: Privada

Espècies prioritàries: ofegabous (*Pleurodeles waltl*), gripau pinat meridional (*Discoglossus jeanneae*) i cranc de riu ibèric (*Austropotamobius pallipes*)

Normes de protecció:

Limitacions d'ús:

- Amb caràcter general es prohibeix qualsevol actuació que pugui suposar un menyscabament quantitatiu o qualitatiu dels ambients aquàtics (brolladors i basses) de la reserva.
- Abocament de residus sòlids o líquids als brolladors i basses.
- Utilització d'herbicides i fitosanitaris per a control de la vegetació aquàtica i ribereña.
- Revegetació amb flora exòtica.
- Afeccions a la vegetació aquàtica.
- Captura no autoritzada de fauna silvestre.
- Actuacions que impliquen contaminació acústica o lumínica.
- Les actuacions de maneig de vegetació aquàtica i ribereña han de realitzar-se sota la supervisió dels serveis tècnics de la Conselleria de Territori i Habitatge.

- Alteración no autorizada de la vegetación.
- Destrucción ó modificación de vallados, carteles y otras instalaciones.
- Captura no autorizada de cualquier ejemplar de la fauna silvestre.
- Introducción y reforzamiento de poblaciones y el trasiego de las siguientes especies piscícolas; gambusia, carpa, carpin y black-bass, así como del cangrejo americano y de cualquier otra especie exótica de fauna y flora.
- Circulación motorizada fuera de los caminos habilitados para ello.
- Utilización de herbicidas para limpieza de márgenes y vegetación acuática o de ribera
- Incumplir limitaciones de acceso establecidas en la señalización correspondiente.

Actuaciones de conservación:

- Deberá realizarse un seguimiento periódico de las poblaciones de fartet, siendo imprescindible realizar 1 censo mínimo anual
- Reforzamientos poblacionales de fartet, en caso de considerarse necesario.
- Instalación de un cartel informativo.
- Realización de un estudio con el fin de evaluar las posibilidades de incrementar los aportes hídricos a la zona.

RESERVA: LAS HOYUELAS

Límites: la reserva forma parte de las parcelas catastrales 88 y 89 del polígono 16 de Sinarcas y sus límites vienen definidos por las líneas rectas que unen los puntos marcados por las siguientes coordenadas UTM sobre el huso 30, datum europeo:

X	Y
651731	4403817
651826	4403774
651966	4403800
652037	4403753
652043	4403608
652097	4403495
651905	4403434
651886	4403463
651799	4403459
651766	4403268
651693	4403277
651549	4403382
651633	4403500
651603	4403538
651670	4403645

Superfície proyectada: 20 ha

Termino municipal: Sinarcas.

Titularidad: Privada.

Especies prioritarias: Gallipato (*Pleurodeles waltl*), sapillo pin-tojo meridional (*Discoglossus jeanneae*) y cangrejo de río (*Austropotamobius pallipes*)

Normas de protección:

Limitaciones de uso:

- Con carácter general se prohíbe cualquier actuación que pueda suponer un menoscabo cuantitativo o cualitativo de los ambientes acuáticos (manantiales y balsas) de la reserva.
- Vertido de residuos sòlidos o líquidos en manantiales y balsas.
- Utilización de herbicidas y fitosanitarios para control de vegetación acuática y ribereña.
- Revegetación con flora exòtica.
- Afecciones a la vegetación acuática.
- Captura no autorizada de fauna silvestre.
- Actuaciones que impliquen contaminación acústica o lumínica.
- Las actuaciones de manejo de vegetación acuática y ribereña deberán realizarse bajo supervisión de los servicios técnicos de la Conselleria de Territorio y Vivienda

Actuacions de conservació

- Es realitzarà un seguiment de la comunitat d'amfibis a fi d'identificar les espècies reproductores.
- Es realitzarà un seguiment dels nivells de basses a fi de garantir la idoneïtat de les condicions de conservació de la comunitat d'amfibis.
- Es realitzaran les adequacions necessàries que garantisquen l'absència d'episodis d'ofegament de fauna silvestre per impossibilitat de fuga.
- Reforçaments poblacionals d'amfibis i crancs.
- Millora del medi i creació de nous punts d'aigua, si es considera necessari.

Actuaciones de conservación

- Se realizará un seguimiento de la comunidad de anfibios con objeto de identificar las especies reproductoras.
- Se realizará un seguimiento de los niveles de balsas con objeto de garantizar la idoneidad de las condiciones de conservación de la comunidad de anfibios.
- Se realizarán las adecuaciones necesarias que garanticen la ausencia de episodios de ahogamiento de fauna silvestre por imposibilidad de escape.
- Reforzamientos poblacionales de anfibios y cangrejos.
- Mejora del medio y creación de nuevos puntos de agua, si se considera necesario.

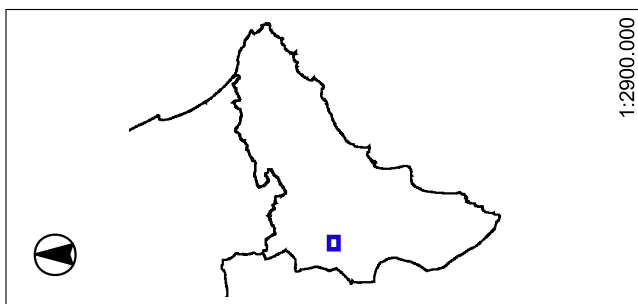

1:2900.000

TM: Salinas

Sup: 179 Ha.



CONSELLERIA DE TERRITORI I HABITATGE

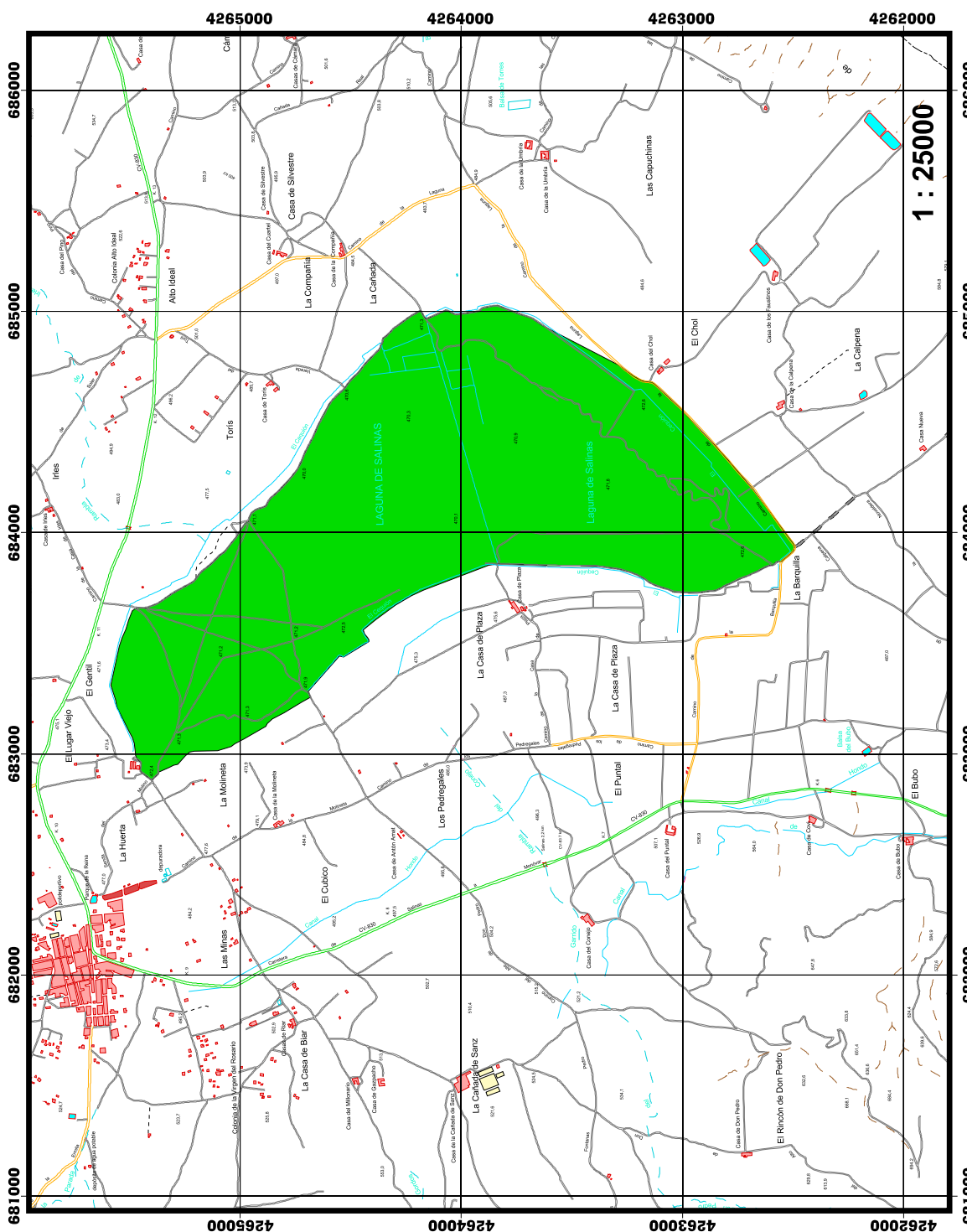

1 : 25000

Laguna de Salinas

RESERVA DE FAUNA SILVESTRE



Limite de la Reserva de Fauna



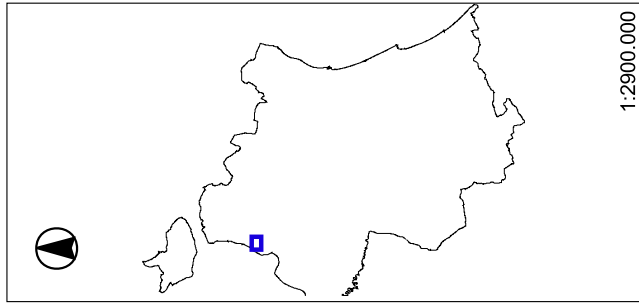

1:2900.000

TM: Sinarcas

Sup: 16.245 Ha.



GENERALITAT VALENCIANA

CONSELLERIA DE TERRITORI I HABITATGE

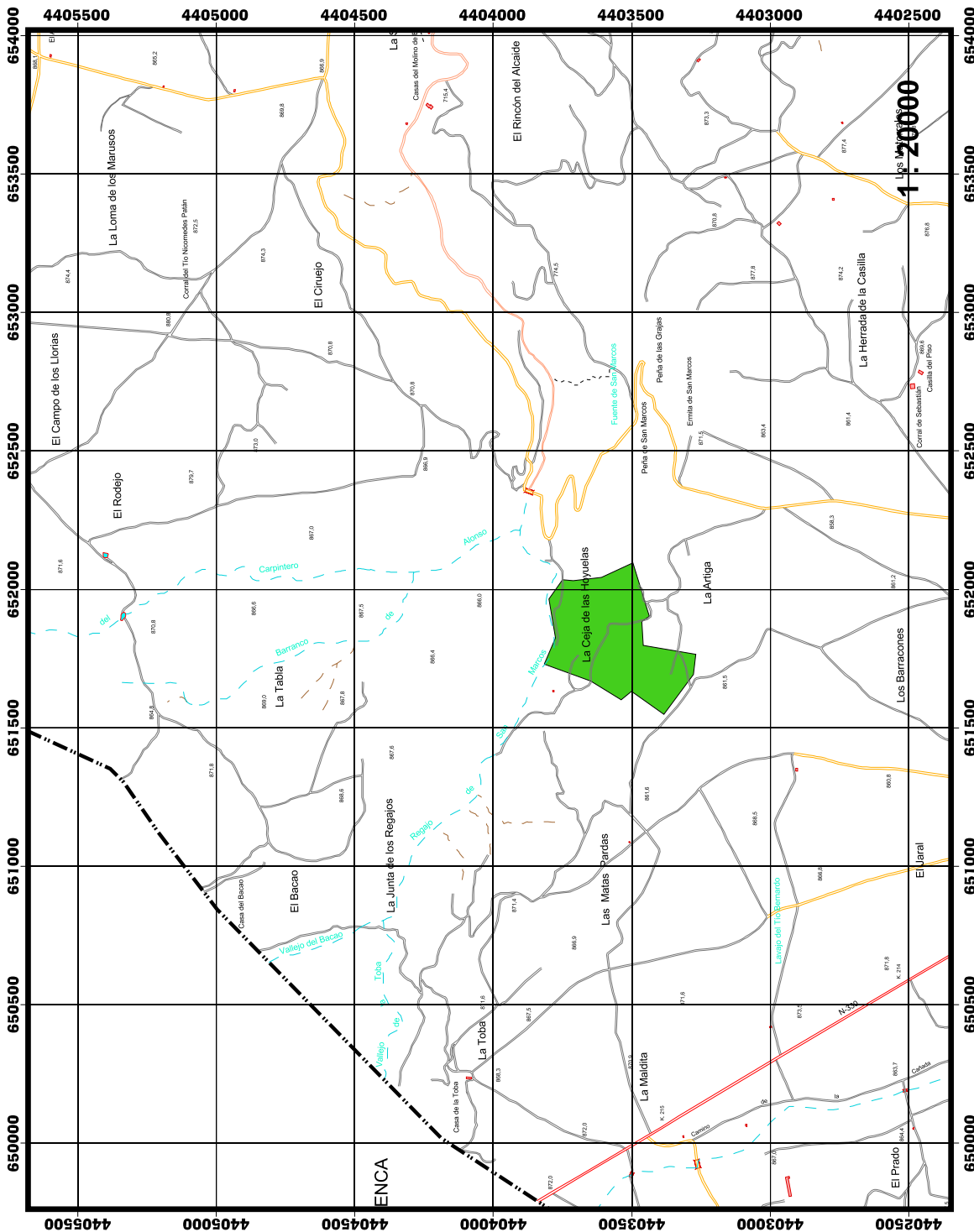

RESERVA DE FAUNA SILVESTRE

Las Hoyuelas

Límite de la Reserva de Fauna



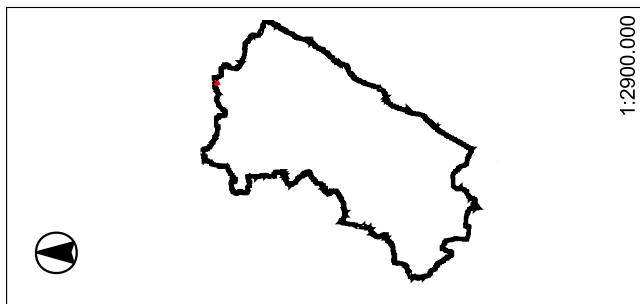

1:2900.000

TM: Puebla de Benifasar

Sup: 268.5 Ha.



CONSELLERIA DE TERRITORI I HABITATGE

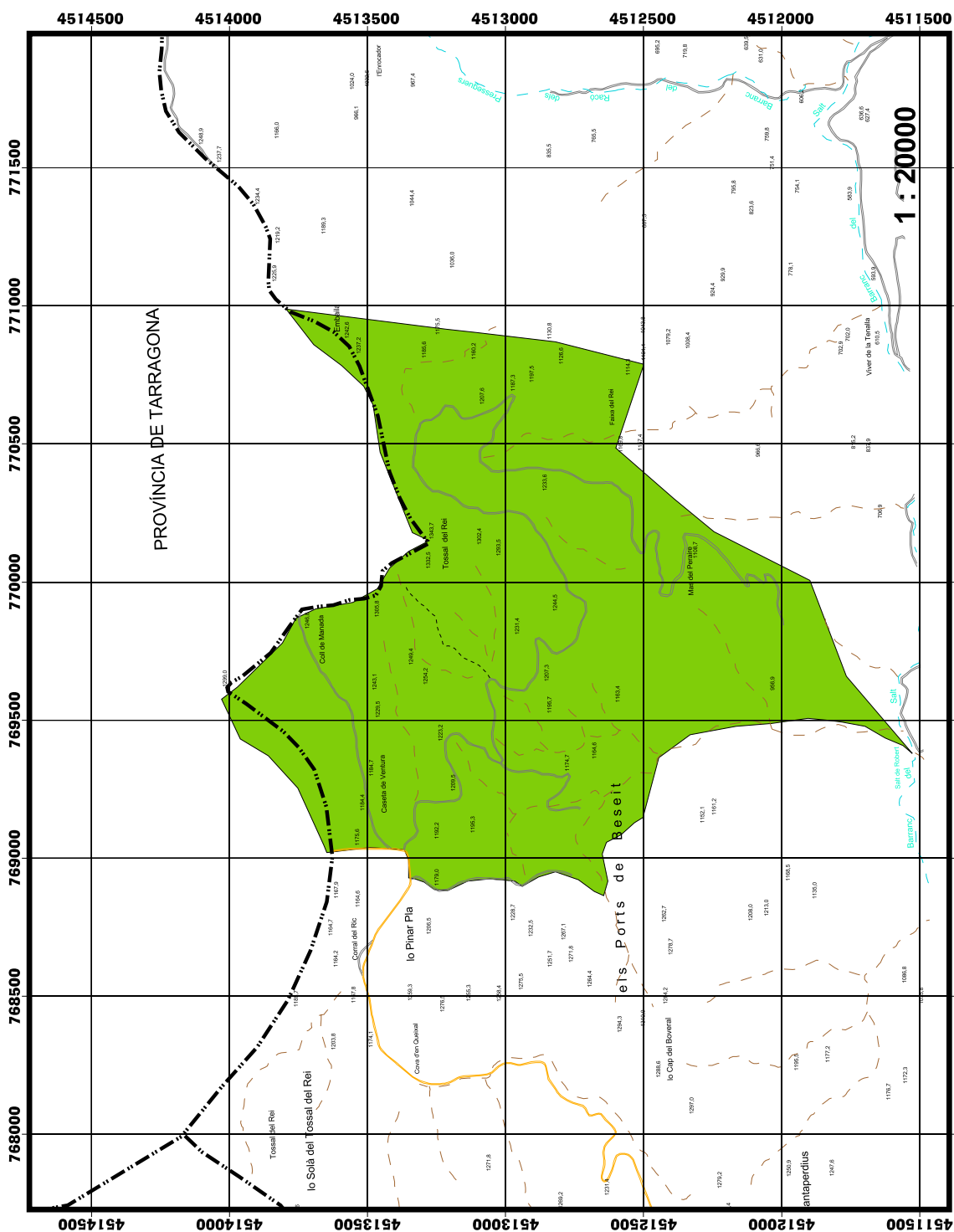

RESERVA DE FAUNA SILVESTRE

Mas del Peraire

Limite de la Reserva de Fauna



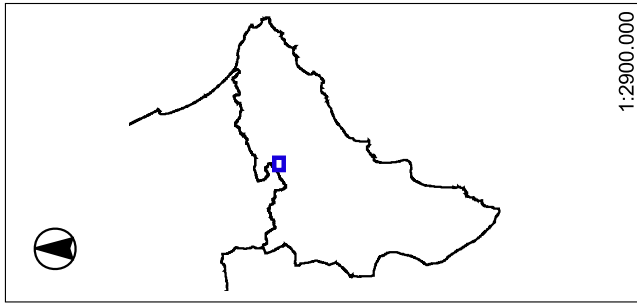

1:2900.000

TM: Alcoy

Sup: 4.6 Ha.



GENERALITAT VALENCIANA

CONSELLERIA DE TERRITORI I HABITATGE

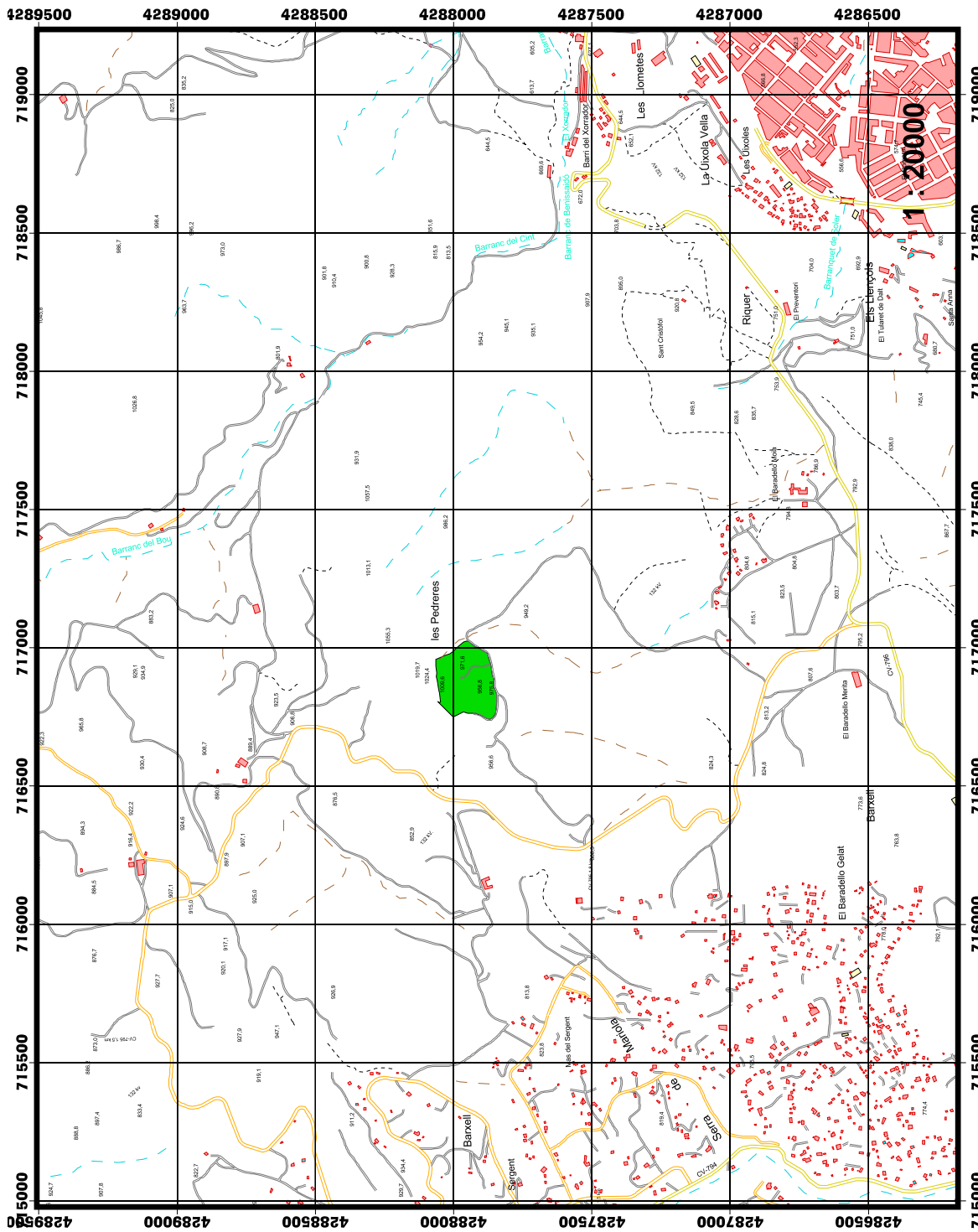

RESERVA DE FAUNA SILVESTRE

Canyet de les pedres de San Cristofol

Limite de la Reserva de Fauna

