

N/Ref: 18447 BC y otros
N/Exp: FOCUPAVP/5/2023
S/Ref: Proyecto 02053025 – 3716887 y otros

Informe de viabilidad sobre la ocupación temporal de diversas vías pecuarias en la Demarcación Forestal de Crevillent con instalaciones de telefonía por trabajos contemplados en el Programa Único – Banda Ancha, por 20 solicitudes de ELEC NOR SERVICIOS Y PROYECTOS en representación de TELEFONICA DE ESPAÑA

ANTECEDENTES

Primero

En el periodo comprendido entre el 30 de enero y el 28 de febrero de 2023 se reciben en esta Dirección Territorial **37 solicitudes** de ELEC NOR SERVICIOS Y PROYECTOS, SAU, en representación de TELEFONICA DE ESPAÑA, SAU, para ocupar vías pecuarias de términos municipales situados en la Demarcación Forestal de Crevillent, por trabajos contemplados en el Programa Único – Banda Ancha, enmarcado en el Plan de Recuperación, Transformación y Resiliencia (PRTR) de la economía española y financiado por la Unión Europea.

Acompañando cada una de estas solicitudes se ha recibido la siguiente documentación:

- Oficio de TELEFONICA
- Copia de la escritura de poder, de 30 de noviembre de 2021, por la que TELEFÓNICA DE ESPAÑA, SA, otorga a ELEC NOR SERVICIOS Y PROYECTOS, SAU, a representarla ante las Administraciones Públicas
- Copia de la escritura de poder, de 8 de junio de 2021, por la que ELEC NOR SERVICIOS Y PROYECTOS, SA, otorga a D. Antonio Selva Manzanares poder especial para actuar en su nombre y representación
- Comunicación de la Agencia Tributaria del NIF de TELEFÓNICA DE ESPAÑA, SA
- Comunicación de la Agencia Tributaria del NIF de ELEC NOR SERVICIOS Y PROYECTOS, SAU
- Copia del DNI de D. Antonio Selva Manzanares
- Informe técnico del proyecto
- Planos del proyecto, en formato PDF

Estos trabajos contemplan el despliegue de fibra óptica, ya sea subterránea (zanja más tritubo) o aérea (postes de hormigón o fibra), partiendo de instalaciones existentes.

Segundo

Con fecha 23 de marzo, registro nº 10STA/2023/2786, y 10 de mayo, registro nº 10STA/2023/4334, se requiere al promotor que mejore las 37 solicitudes de ocupación temporal de diversas vías pecuarias en la Demarcación Forestal de Crevillent, recibidas entre el día 30 de enero y 28 de febrero de 2023.

Tercero

Con fecha 4 de mayo, registro GVRTE/2023/1825115, y 2 de junio, GVRTE/2023/2396800, el promotor aporta la siguiente documentación:

- Declaración responsable de D. Javier Gutiérrez Álvaro, en nombre y representación de TELEFONICA DE ESPAÑA, SAU, por la que certifica que los proyectos asignados a

ELECNOR SERVICIOS Y PROYECTOS son para atender los objetivos adjudicados por el Ministerio en el Programa ÚNICO – Banda Ancha”

- Tabla explicativa con los proyectos cuya cartografía digital se ha modificado con respecto a la solicitud presentada, y justificación de la colocación de elementos en vías pecuarias
- Cartografía digital de los proyectos en formato KMZ
- Cartografía digital de los proyectos en formato SHAPE

Cuarto

Con fecha 3 de agosto de 2023 la Directora Territorial acuerda acumular 15 de las 37 solicitudes e iniciar el expediente de ocupación temporal de vías pecuarias FOCUPAVP/63/2023.

Quinto

Con fecha 4 de agosto de 2023, registro nº 10STA/2023/7237, se remite requerimiento tercero de mejora de solicitud al promotor en relación con 22 de los 37 proyectos de despliegue de banda ancha, indicando que aporte la justificación técnica de la necesidad de colocar los elementos aéreos (postes) en dominio público pecuario, que los modifique a elementos subterráneos, o bien que los retranquee para dejar libre todo el ancho de las vías pecuarias afectadas.

Sexto

Con fecha 13 de septiembre de 2023, registro nº GVRTE/2023/3801967, el promotor aporta la cartografía, digital y en pdf, de 21 proyectos modificados. Asimismo manifiesta que se ha rediseñado el proyecto nº 2029890, no afectando a vía pecuaria.

Séptimo

Revisados los proyectos modificados de instalación de banda ancha, con fecha 30 de octubre de 2023 la Directora Territorial acuerda acumular las 20 solicitudes de ocupación de vía pecuaria que se indican a continuación, y acuerda el inicio del expediente de ocupación temporal del dominio público pecuario, nombrando a la técnico que suscribe instructora del mismo:

| Solicitud | Proyecto | Término municipal | Vía pecuaria |
|-----------|--------------------|-------------------|---|
| 18447 | 02053025 - 3716887 | La Romana | Cordel de la Perdiguera (tramo I) |
| | | | Cordel del a Perdiguera (tramo II) |
| | | | Colada del Duaime a la Perdiguera |
| | | | Colada del Racó de Castelló a la Serra de la Fornà (tramo II) |
| | | | Colada de la Cañada de la Rata |
| 18523 | 02017166 | Pinoso | Vereda del Quijal |
| 18526 | 02017137 - 3723100 | Pinoso | Cañada Real del Corralet |
| | | Monóvar | Cañada Real de los Mudos y del Hospital |
| | | | Vereda de las Cañadas |
| 18527 | 02017147 - 3722479 | Pinoso | Cañada Real de los Serranos Vereda del Quijal |
| 18535 | 02017151 - 3726789 | Pinoso | Vereda del Chirivel |
| 18540 | 02017141 - 3723183 | Pinoso | Cañada Real de los Serranos |
| | | | Vereda de la Tejera |
| 18543 | 02017142 - 3726734 | Pinoso | Cañada Real de los Pollastres y Caballusa |
| | | | Vereda del Prado |
| 18544 | 02017139 - 3726288 | Pinoso | Cañada Real de los Pollastres y Caballusa |
| | | | Vereda del Prado |
| 18556 | 02047673 - 3725421 | Monforte del Cid | Vereda de Castilla |
| 18581 | 02025797 - 3712172 | Albatera | Vereda de la Carga |
| | | | Vereda de Orihuela |
| 18599 | 02050421 - 3719181 | Monforte del Cid | Cordel de la Carretera de Novelda a Agost |
| | | | Vereda de Castilla |
| 18600 | 02050422 - 3719193 | Monforte del Cid | Vereda del Cid |
| 18602 | 02050424 - 3719210 | Monforte del Cid | Vereda del Cid |
| | | | Vereda de Castilla |
| 18610 | 02017165 - 3727208 | Pinoso | Cañada Real de los Pollastres y Caballusa |
| 18634 | 02053041 - 3722597 | Novelda | Cordel de la Perdiguera |
| 18636 | 02050930 - 3722562 | Novelda | Colada del Sambo |
| 18639 | 02053049 - 3724228 | Novelda | Colada del Sambo |
| 18679 | 02050939 - 3722601 | Monforte del Cid | Vereda del Cid |
| | | | Colada Loma del Río |
| | | Aspe | Colada del Rabosero a Monforte |
| 18732 | 02053030 - 3725975 | Novelda | Vereda de la Mola |
| | | | Colada de la Fuente Caudete a Beties |
| 18734 | 02050927 - 3721750 | Novelda | Vereda de la Mola |

FUNDAMENTOS

Los expedientes de ocupación de vía pecuaria están regulados por la siguiente normativa:

- Ley 3/2014, de 11 de julio, de la Generalitat, de Vías Pecuarias de la Comunitat Valenciana (DOGV nº 7319 de 17 de julio de 2014)
- Instrucción de 13 de enero de 2012, de la Dirección General de Medio Natural, sobre vías pecuarias (DOGV núm. 6694 de 18 de enero de 2012)
- Ley 39/2015, de 1 de octubre, del Procedimiento Administrativo Común de las Administraciones Públicas
- Ley 14/2003, de 10 de abril, de Patrimonio de la Generalitat Valenciana
- Ley 20/2017, de 28 de diciembre, de la Generalitat, de Tasas

En relación con las solicitudes presentadas:

- La clasificación de las vías pecuarias del término municipal de **Albatera** fue aprobada por Orden de 30 de septiembre de 1975 (BOE n.º 270 de 11 de noviembre de 1975).
- La clasificación de **Aspe** fue aprobada por Orden Ministerial de 9 de junio de 1971 (BOE n.º 152 de 26 de junio de 1971).
- La clasificación de **Monforte del Cid** fue aprobada por Orden Ministerial de 10 de julio de 1963 (BOE n.º 202 de 23 de agosto de 1963).
- La clasificación de **Monóvar** fue aprobada por Orden Ministerial de 4 de febrero de 1959 (BOE n.º 38 de 13 de febrero de 1959).
- La clasificación de **Novelda** fue aprobada por Orden Ministerial de 9 de marzo de 1961 (BOE n.º 67 de 20 de marzo de 1961).
- La clasificación de **Pinoso** fue aprobada por Orden Ministerial de 28 de julio de 1952 (BOE n.º 351 de 16 de diciembre de 1952).
- La clasificación de **La Romana** fue aprobada por Orden de 22 de febrero de 1993 de la Conselleria de Medi Ambient (DOGV n.º 2010 de 26 de abril de 1993).

INFORME

Se considera que las instalaciones proyectadas en las solicitudes con referencia 18447 – 18523 – 18526 – 18527 – 18535 – 18540 – 18543 – 18544 – 18556 – 18581 – 18599 – 18600 – 18602 – 18610 – 18634 – 18636 – 18639 – 18679 – 18732 y 18734 (cable de fibra óptica enterrado y arquetas) son actuaciones viables de conformidad con el artículo 33 “Autorizaciones de ocupaciones temporales” de la Ley 3/2014.

El expediente será sometido a información pública por espacio de un mes y habrá de contar con el informe de los Ayuntamientos en cuyo término radican las vías pecuarias afectadas: Albatera, Aspe, Monforte del Cid, Monóvar, Novelda, Pinoso y La Romana.

La ocupación pretendida en el dominio público pecuario no imposibilita ninguno de los usos previstos en la Ley 3/2014 de Vías Pecuarias de la Comunitat Valenciana, ni corta o interrumpe totalmente su recorrido.



Por tanto, se **informa favorablemente** las actuaciones pretendidas, condicionado a la aceptación y cumplimiento del pliego de condiciones particulares adjunto.

- Se considera un plazo de ocupación de **10 años**, sin perjuicio de su ulterior renovación.
- La superficie ocupada de dominio público pecuario es de **9.850,80 m²**.
- Resulta una tasa de ocupación temporal de vía pecuaria de: **2.849,93 euros**.
- No se considera necesario fijar una fianza.

La Instructora

| Solicitud | Proyecto | Término municipal | Vía pecuaria | AN-CHURA LEGAL (m) | ANCHO ZANJA (m) | LONG. ZANJA (m) | TOTAL ZANJA (m²) | ARQ. (m²) | ARQ. Ud. | TOTAL ARQ. (m²) | POSTE (m²) | POSTE Ud. | TOTAL POSTE (m²) | TOTAL SUP (m²) | OBSERVACIONES |
|-----------|--------------------|-----------------------|---|--------------------|-----------------|-----------------|------------------|-----------|----------|-----------------|------------|-----------|------------------|----------------|------------------------------------|
| 18447 | 02053025 - 3716887 | La Romana | Cordel de la Perdiguera (tramo I) | 20,00 | 0,60 | 354,00 | 212,40 | 1,00 | 1 | 1,00 | | 0 | 0,00 | 213,40 | |
| | | | Cordel del a Perdiguera (tramo II) | 5,00 | 0,60 | 363,00 | 217,80 | 1,00 | 3 | 3,00 | | 0 | 0,00 | 220,80 | |
| | | | Colada del Duaima a la Perdiguera | 21,00/2 | 0,60 | 478,00 | 286,80 | 1,00 | 2 | 2,00 | | 0 | 0,00 | 288,80 | |
| | | | Colada del Racó de Castelló a la Serra de la Forna (tramo II) | 30,00 | 0,60 | 382,00 | 229,20 | 1,00 | 3 | 3,00 | | 0 | 0,00 | 232,20 | |
| | | | Colada de la Cañada de la Rata | 12,00 | 0,60 | 143,00 | 85,80 | 1,00 | 1 | 1,00 | | 0 | 0,00 | 86,80 | |
| 18523 | 02017166 | Pinoso | Vereda del Quijal | 20,00 | 0,60 | 792,00 | 475,20 | 1,00 | 5 | 5,00 | | 0 | 0,00 | 480,20 | |
| 18526 | 02017137 - 3723100 | Pinoso | Cañada Real del Corralet | 75,00/2 | 0,60 | 38,00 | 22,80 | | 0 | 0,00 | | 0 | 0,00 | 22,80 | |
| | | Monóvar | Cañada Real de los Mudos y del Hospital | 75,00/2 | 0,60 | 43,00 | 25,80 | | 0 | 0,00 | | 0 | 0,00 | 25,80 | |
| | | Vereda de las Cañadas | 20,00 | 0,60 | 553,00 | 331,80 | 1,00 | 3 | 3,00 | | 0 | 0,00 | 334,80 | | |
| 18527 | 02017147 - 3722479 | Pinoso | Cañada Real de los Serranos | 75,00 | 0,60 | 78,00 | 46,80 | | 0 | 0,00 | | 0 | 0,00 | 46,80 | |
| | | | Vereda del Quijal | 20,00 | 0,60 | 541,00 | 324,60 | 1,00 | 3 | 3,00 | | 0 | 0,00 | 327,60 | |
| 18535 | 02017151 - 3726789 | Pinoso | Vereda del Chirivel | 20,00 | 0,60 | 1961,00 | 1176,60 | 1,00 | 6 | 6,00 | | 0 | 0,00 | 1182,60 | |
| 18540 | 02017141 - 3723183 | Pinoso | Cañada Real de los Serranos | 75,00 | 0,60 | 812,00 | 487,20 | 1,00 | 3 | 3,00 | | 0 | 0,00 | 490,20 | |
| | | | Vereda de la Tejera | 20,00 | 0,60 | 805,00 | 483,00 | 1,00 | 4 | 4,00 | | 0 | 0,00 | 487,00 | Zona Húmeda El Prado - Rodriguillo |
| 18543 | 02017142 - 3726734 | Pinoso | Cañada Real de los Pollastres y Caballusa | 75,00 | 0,60 | 94,00 | 56,40 | 1,00 | 1 | 1,00 | | 0 | 0,00 | 57,40 | |
| | | | Vereda del Prado | 20,00 | 0,60 | 24,00 | 14,40 | | 0 | 0,00 | | 0 | 0,00 | 14,40 | |
| 18544 | 02017139 - 3726288 | Pinoso | Cañada Real de los Pollastres y Caballusa | 75,00 | 0,60 | 1210,00 | 726,00 | 1,00 | 5 | 5,00 | | 0 | 0,00 | 731,00 | Zona Húmeda El Prado - Rodriguillo |
| | | | Vereda del Prado | 20,00 | 0,60 | 1191,00 | 714,60 | 1,00 | 5 | 5,00 | | 0 | 0,00 | 719,60 | |
| 18556 | 02047673 - 3725421 | Monforte del Cid | Vereda de Castilla | 20,00 | 0,60 | 226,00 | 135,60 | 1,00 | 2 | 2,00 | | 0 | 0,00 | 137,60 | |
| 18581 | 02025797 - 3712172 | Albatera | Vereda de la Carga | 20,00 | 0,60 | 198,00 | 118,80 | 1,00 | 2 | 2,00 | | 0 | 0,00 | 120,80 | |
| | | | Vereda de Orihuela | 20,00 | | 0,00 | 0,00 | | 0 | 0,00 | | 0 | 0,00 | 0,00 | Cruce aéreo sin ocupación |
| 18599 | 02050421 - 3719181 | Monforte del Cid | Cordel de la Carretera de Novelda a Agost | 37,50 | 0,60 | 455,00 | 273,00 | 1,00 | 3 | 3,00 | | 0 | 0,00 | 276,00 | |
| | | | Vereda de Castilla | 20,00 | 0,60 | 778,00 | 466,80 | 1,00 | 2 | 2,00 | | 0 | 0,00 | 468,80 | |
| 18600 | 02050422 - 3719193 | Monforte del Cid | Vereda del Cid | 20,00 | 0,60 | 328,00 | 196,80 | 1,00 | 2 | 2,00 | | 0 | 0,00 | 198,80 | |
| 18602 | 02050424 - 3719210 | Monforte del Cid | Vereda del Cid | 20,00 | 0,60 | 657,00 | 394,20 | 1,00 | 4 | 4,00 | | 0 | 0,00 | 398,20 | Poste existente L365006P947-7E |
| | | | Vereda de Castilla | 20,00 | 0,60 | 621,00 | 372,60 | 1,00 | 3 | 3,00 | | 0 | 0,00 | 375,60 | |
| 18610 | 02017165 - 3727208 | Pinoso | Cañada Real de los Pollastres y Caballusa | 75,00 | 0,60 | 188,00 | 112,80 | 1,00 | 2 | 2,00 | | 0 | 0,00 | 114,80 | |
| 18634 | 02053041 - 3722597 | Novelda | Cordel de la Perdiguera | 37,50 | 0,60 | 475,00 | 285,00 | 1,00 | 2 | 2,00 | | 0 | 0,00 | 287,00 | |
| 18636 | 02050930 - 3722562 | Novelda | Colada del Sambo | 18,00 | 0,60 | 58,00 | 34,80 | 1,00 | 1 | 1,00 | | 0 | 0,00 | 35,80 | |
| 18639 | 02053049 - 3724228 | Novelda | Colada del Sambo | 18,00 | 0,60 | 475,00 | 285,00 | 1,00 | 3 | 3,00 | | 0 | 0,00 | 288,00 | |
| 18679 | 02050939 - 3722601 | Monforte del Cid | Vereda del Cid | 20,00 | 0,60 | 477,00 | 286,20 | 1,00 | 2 | 2,00 | | 0 | 0,00 | 288,20 | |
| | | | Colada Loma del Río | 10,00 | 0,60 | 100,00 | 60,00 | 1,00 | 1 | 1,00 | | 0 | 0,00 | 61,00 | |
| | | Aspe | Colada del Rabosero a Monforte | 20,00 | 0,60 | 36,00 | 21,60 | | 0 | 0,00 | | 0 | 0,00 | 21,60 | |

| Solicitud | Proyecto | Término municipal | Vía pecuaria | AN-CHURA LEGAL (m) | ANCHO ZANJA (m) | LONG. ZANJA (m) | TOTAL ZANJA (m ²) | ARQ. (m ²) | ARQ. Ud. | TOTAL ARQ. (m ²) | POSTE (m ²) | POSTE Ud. | TOTAL POSTE (m ²) | TOTAL SUP (m ²) | OBSERVACIONES |
|--------------|--------------------|-------------------|--------------------------------------|--------------------|-----------------|-----------------|-------------------------------|------------------------|----------|------------------------------|-------------------------|-----------|-------------------------------|-----------------------------|---------------|
| 18732 | 02053030 - 3725975 | Novelda | Vereda de la Mola | 20,00 | 0,60 | 106,00 | 63,60 | 1,00 | 1 | 1,00 | | 0 | 0,00 | 64,60 | |
| | | | Colada de la Fuente Caudete a Beties | 14,00 | 0,60 | 870,00 | 522,00 | 1,00 | 3 | 3,00 | | 0 | 0,00 | 525,00 | |
| 18734 | 02050927 - 3721750 | Novelda | Vereda de la Mola | 20,00 | 0,60 | 378,00 | 226,80 | | 0 | 0,00 | | 0 | 0,00 | 226,80 | |
| TOTAL | | | | | | | | | | | | | | 9850,80 | |

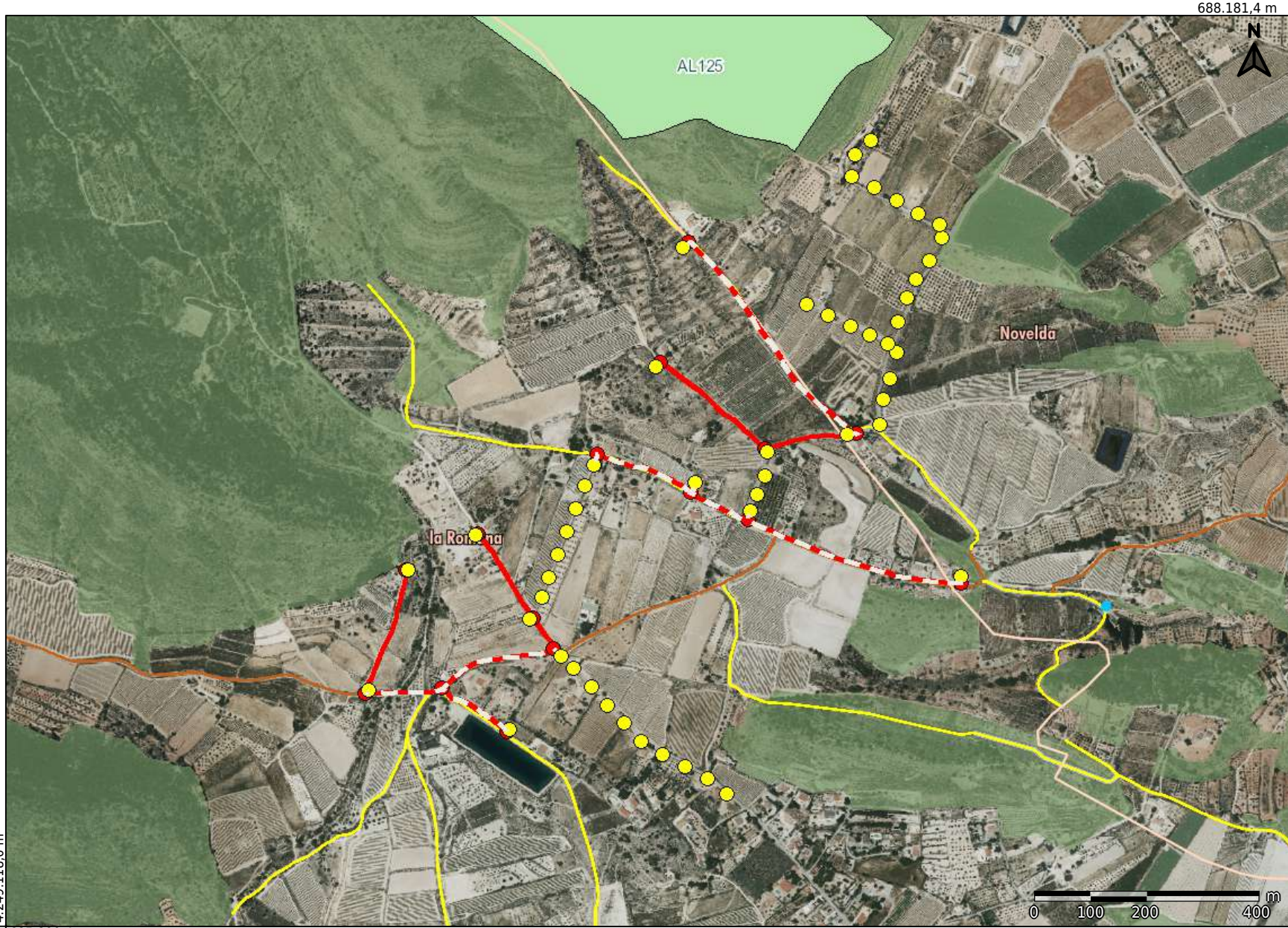

| LEYENDA | |
|--|---------------------------|
| Municipios | |
| | Municipis Municipios |
| Elementos pecuarios | |
| | Abrevadero |
| | Descansadero |
| Vías pecuarias | |
| | Cañada |
| | Colada |
| | Cordel |
| | Vereda |
| Reposiciones | |
| | Reposiciones |
| Límites | |
| | Límites |
| Montes gestionados por la Conselleria | |
| | Monte de Utilidad Pública |
| | Monte No catalogado |
| | Enclavado |
| Terreno Forestal | |
| | Terreno Forestal |



LEYENDA

Municipios

Municipis | Municipios

Montes gestionados por la Conselleria

- Monte de Utilidad Pública
- Monte No catalogado
- Enclavado

Elementos pecuarios

- Abrevadero
- Descansadero

Vías pecuarias

- Cañada
- Colada
- Cordel
- Vereda

Reposiciones

- Reposiciones

Límites

- Límites

Terreno Forestal

- Terreno Forestal

669.006,2 m

Datum ETRS89-Proyección UTM Huso 30

Escala: 1/5.000

Fecha de impresión: 23/10/2023

Comentarios: Rojo: tritubo y arquetas - Amarillo: postes



| LEYENDA | |
|--|---------------------------|
| Municipios | |
| | Municipis Municipios |
| Montes gestionados por la Conselleria | |
| | Monte de Utilidad Pública |
| | Monte No catalogado |
| | Enclavado |
| Elementos pecuarios | |
| | Abrevadero |
| | Descansadero |
| Vías pecuarias | |
| | Cañada |
| | Colada |
| | Cordel |
| | Vereda |
| Reposiciones | |
| | Reposiciones |
| Límites | |
| | Límites |
| Terreno Forestal | |
| | Terreno Forestal |



GENERALITAT VALENCIANA



INSTITUT CARTOGRÀFIC VALENCIÀ

Solicitud 18527 - Proyecto 02017147 - Pinoso

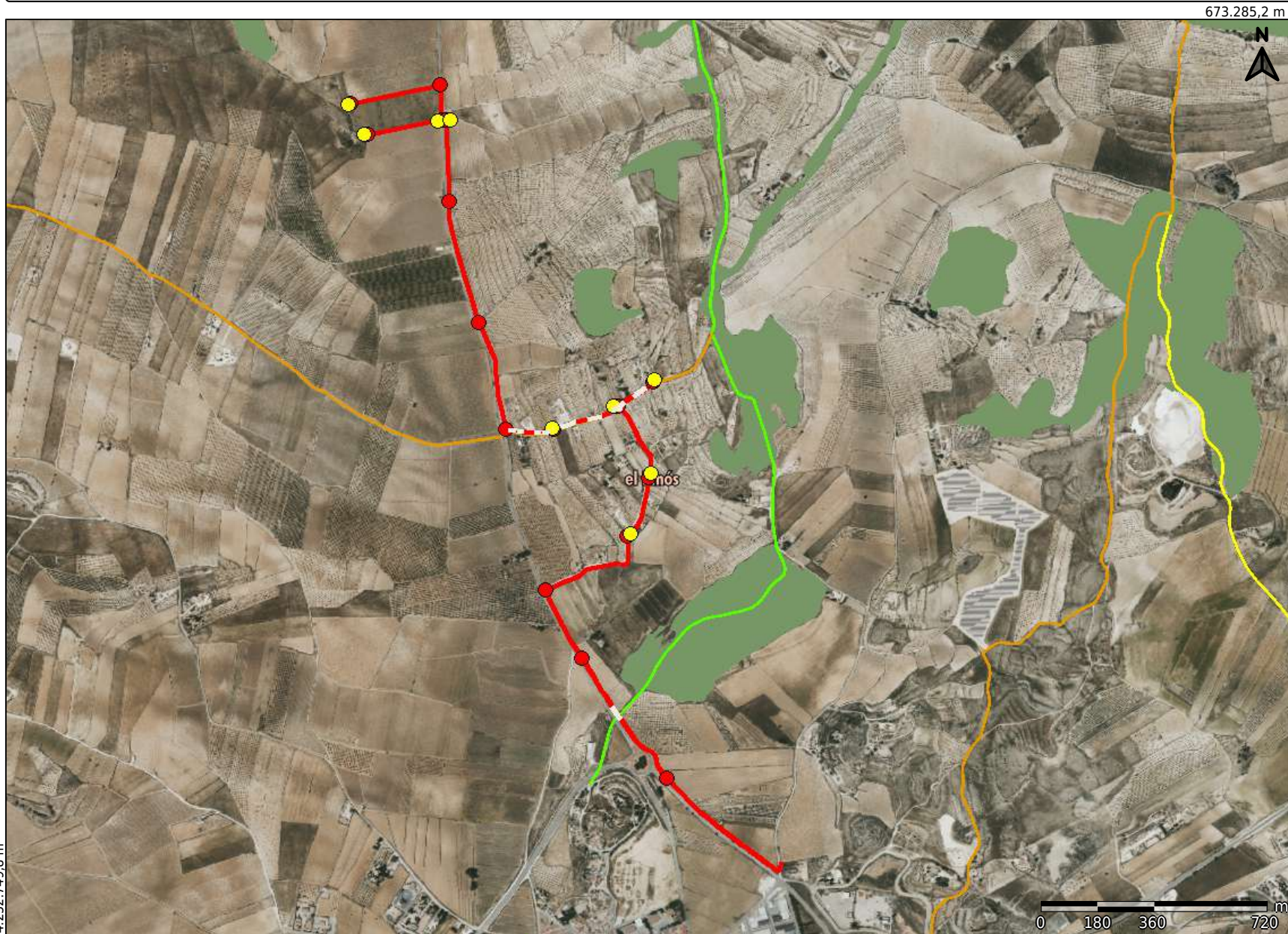

| LEYENDA | |
|--|---------------------------|
| Municipios | |
| | Municipis Municipios |
| Montes gestionados por la Conselleria | |
| | Monte de Utilidad Pública |
| | Monte No catalogado |
| | Enclavado |
| Elementos pecuarios | |
| | Abrevadero |
| | Descansadero |
| Vías pecuarias | |
| | Cañada |
| | Colada |
| | Cordel |
| | Vereda |
| Reposiciones | |
| | Reposiciones |
| Límites | |
| | Límites |
| Terreno Forestal | |
| | Terreno Forestal |

Datum ETRS89-Proyección UTM Huso 30 Escala: 1/18.000 Fecha de impresión: 23/10/2023 Comentarios: Rojo: tritubo y arquetas - Amarillo: postes



GENERALITAT
VALENCIANA



INSTITUT
CARTOGRÀFIC
VALENCIÀ

Solicitud 18535 - Proyecto 02017151 - Pinoso



| LEYENDA | |
|--|---------------------------|
| Municipios | |
| | Municipis Municipios |
| Elementos pecuarios | |
| | Abrevadero |
| | Descansadero |
| Vías pecuarias | |
| | Cañada |
| | Colada |
| | Cordel |
| | Vereda |
| Reposiciones | |
| | Reposiciones |
| Límites | |
| | Límites |
| Montes gestionados por la Conselleria | |
| | Monte de Utilidad Pública |
| | Monte No catalogado |
| | Enclavado |
| Terreno Forestal | |
| | Terreno Forestal |

Datum ETRS89-Proyección UTM Huso 30 Escala: 1/12.000 Fecha de impresión: 23/10/2023 Comentarios: Rojo: tritubo y arquetas - Amarillo: postes



GENERALITAT
VALENCIANA



INSTITUT
CARTOGRÀFIC
VALENCIÀ

Solicitud 18540 - Proyecto 02017141 - Pinoso



671.883,3 m



4.249.646,0 m

AL082AL1059

El Prado-Rodrigo

el Pinós

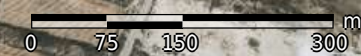

LEYENDA

Municipios

Municipis | Municipios

Elementos pecuarios

- Abrevadero
- Descansadero

Vías pecuarias

- Cañada
- Colada
- Cordel
- Vereda

Reposiciones

- - Reposiciones

Límites

- Límites

Montes gestionados por la Conselleria

- Monte de Utilidad Pública
- Monte No catalogado
- Enclavado

Zonas Húmedas

- Zonas Húmedas

Terreno Forestal

- Terreno Forestal

670.171,8 m

Datum ETRS89-Proyección UTM Huso 30

Escala: 1/7.500

Fecha de impresión: 23/10/2023

Comentarios: Rojo: tritubo y arquetas - Amarillo: postes

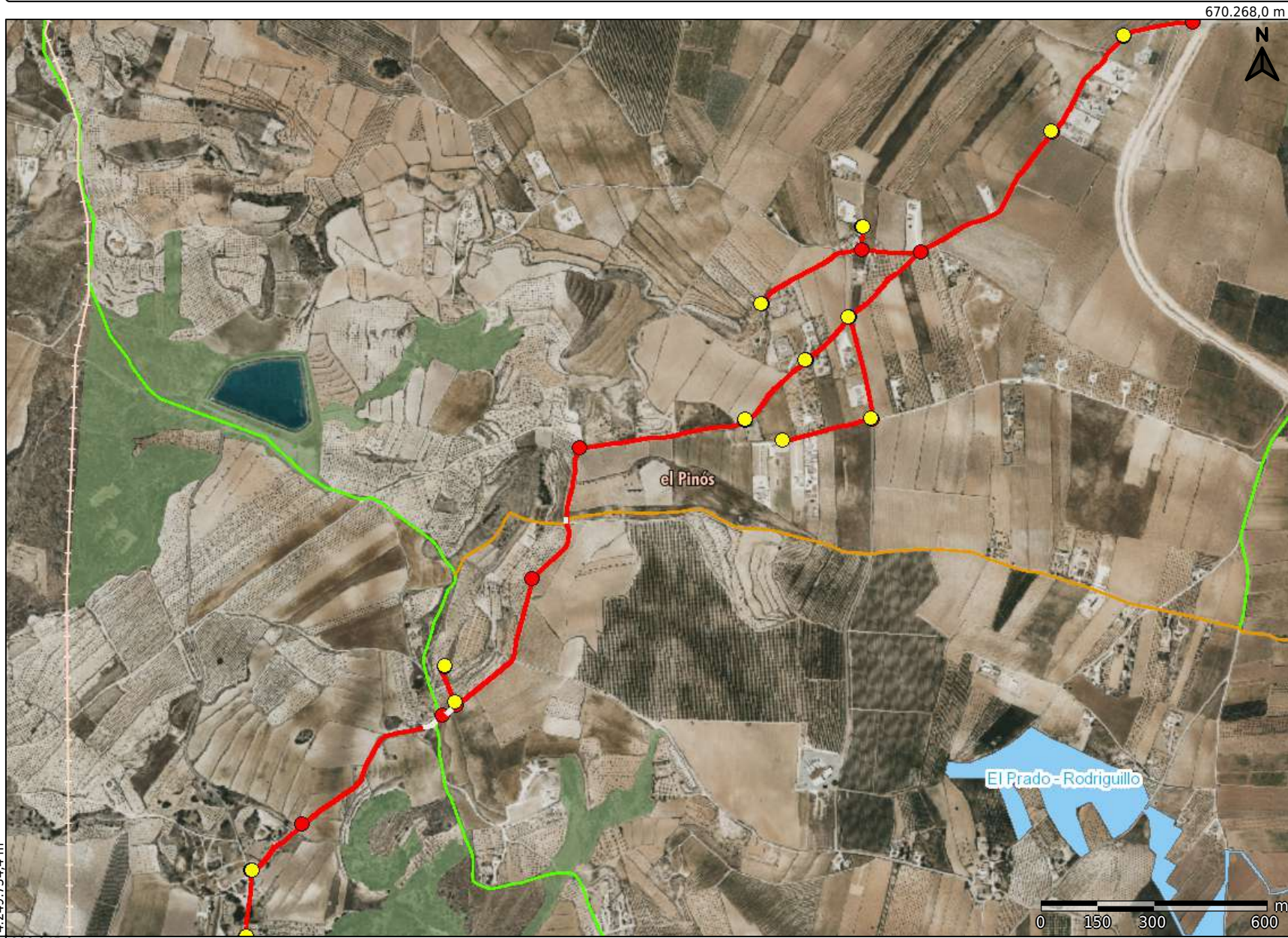

| LEYENDA | |
|--|---------------------------|
| Municipios | |
| | Municipis Municipios |
| Elementos pecuarios | |
| | Abrevadero |
| | Descansadero |
| Vías pecuarias | |
| | Cañada |
| | Colada |
| | Cordel |
| | Vereda |
| Reposiciones | |
| | Reposiciones |
| Límites | |
| | Límites |
| Montes gestionados por la Conselleria | |
| | Monte de Utilidad Pública |
| | Monte No catalogado |
| | Enclavado |
| Zonas Húmedas | |
| | Zonas Húmedas |
| Terreno Forestal | |
| | Terreno Forestal |

Datum ETRS89-Proyección UTM Huso 30 Escala: 1/15.000 Fecha de impresión: 23/10/2023 Comentarios: Rojo: tritubo y arquetas - Amarillo: postes



GENERALITAT VALENCIANA



INSTITUT CARTOGRÀFIC VALENCIÀ

Solicitud 18544 - Proyecto 02017139 - Pinoso



| LEYENDA | |
|--|---------------------------|
| Municipios | |
| | Municipis Municipios |
| Elementos pecuarios | |
| | Abrevadero |
| | Descansadero |
| Vías pecuarias | |
| | Cañada |
| | Colada |
| | Cordel |
| | Vereda |
| Reposiciones | |
| | Reposiciones |
| Límites | |
| | Límites |
| Montes gestionados por la Conselleria | |
| | Monte de Utilidad Pública |
| | Monte No catalogado |
| | Enclavado |
| Zonas Húmedas | |
| | Zonas Húmedas |
| Terreno Forestal | |
| | Terreno Forestal |

Datum ETRS89-Proyección UTM Huso 30 Escala: 1/12.000 Fecha de impresión: 23/10/2023 Comentarios: Rojo: tritubo y arquetas - Amarillo: postes



698.631,5 m

4.253.969,9 m

LEYENDA

Municipios

Municipis | Municipios

Elementos pecuarios

- Abrevadero
- Descansadero

Vías pecuarias

- Cañada
- Colada
- Cordel
- Vereda

Reposiciones

- - Reposiciones

Límites

- Límites

Montes gestionados por la Conselleria

- Monte de Utilidad Pública
- Monte No catalogado
- Enclavado

Zonas Húmedas

- Zonas Húmedas

Terreno Forestal

- Terreno Forestal

4.253.468,9 m

697.946,9 m



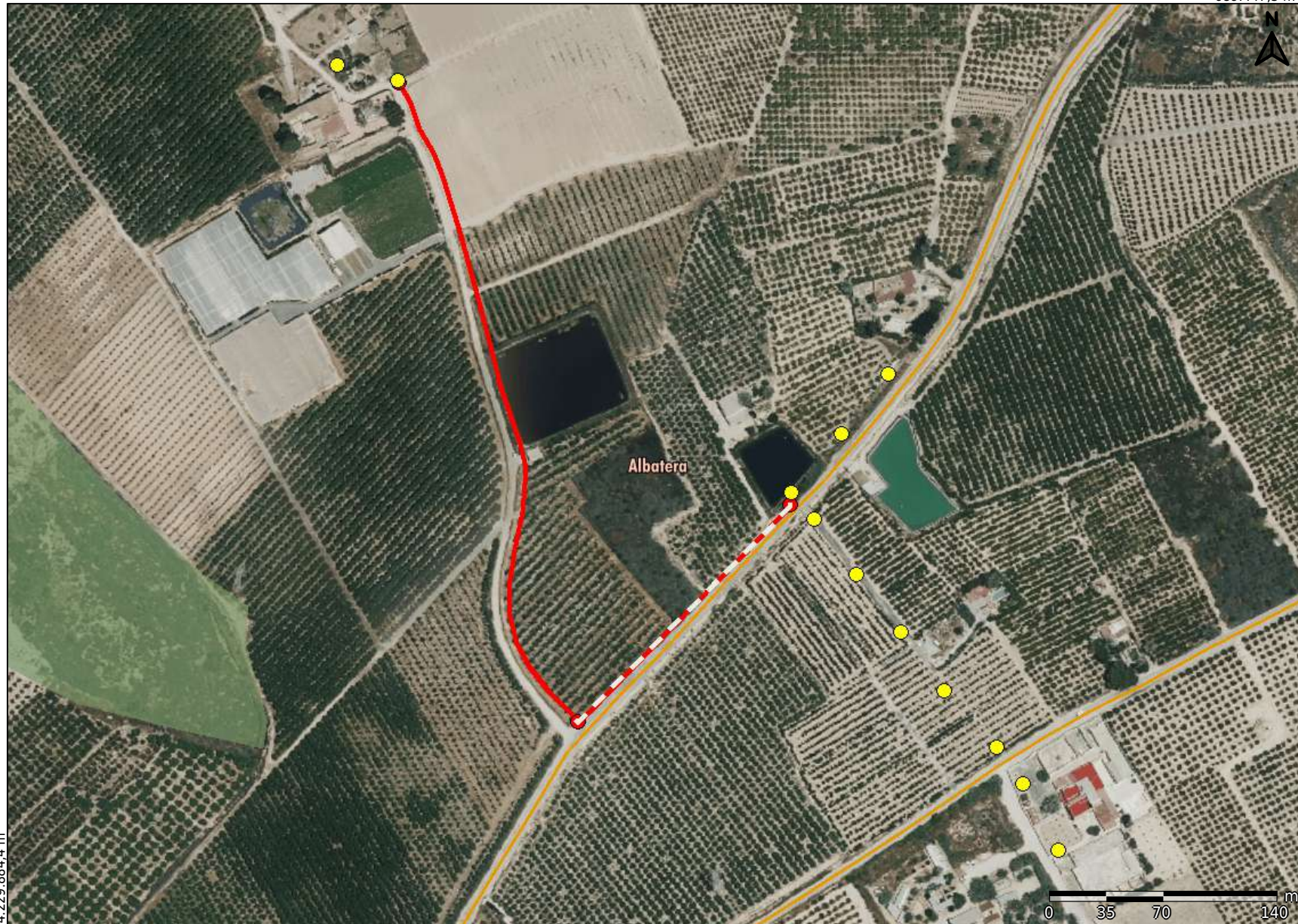

| LEYENDA | |
|--|---------------------------|
| Municipios | |
| | Municipis Municipios |
| Elementos pecuarios | |
| | Abrevadero |
| | Descansadero |
| Vías pecuarias | |
| | Cañada |
| | Colada |
| | Cordel |
| | Vereda |
| Reposiciones | |
| | Reposiciones |
| Límites | |
| | Límites |
| Montes gestionados por la Conselleria | |
| | Monte de Utilidad Pública |
| | Monte No catalogado |
| | Enclavado |
| Zonas Húmedas | |
| | Zonas Húmedas |
| Terreno Forestal | |
| | Terreno Forestal |

688.648,8 m

Datum ETRS89-Proyección UTM Huso 30

Escala: 1/3.500

Fecha de impresión: 23/10/2023

Comentarios: Rojo: tritubo y arquetas - Amarillo: postes



| LEYENDA | |
|--|---------------------------|
| Elementos pecuarios | |
| ● | Abrevadero |
| ● | Descansadero |
| Vías pecuarias | |
| — | Cañada |
| — | Colada |
| — | Cordel |
| — | Vereda |
| Reposiciones | |
| | Reposiciones |
| Límites | |
| | Límites |
| Montes gestionados por la Conselleria | |
| | Monte de Utilidad Pública |
| | Monte No catalogado |
| | Enclavado |
| Terreno Forestal | |
| | Terreno Forestal |



GENERALITAT
VALENCIANA



INSTITUT
CARTOGRÀFIC
VALENCIÀ

Solicitud 18600 - Proyecto 02050422 - Monforte del Cid

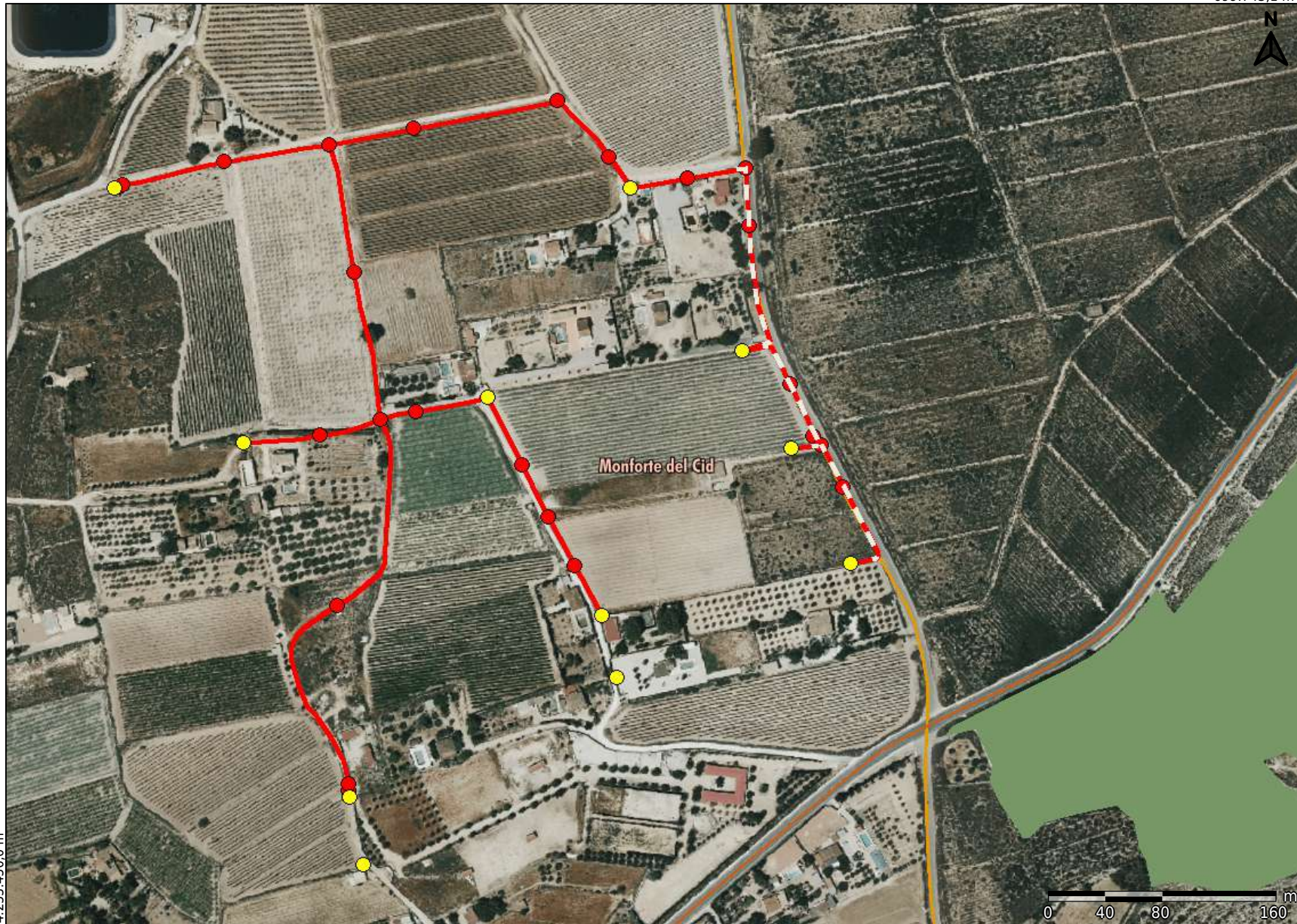

| LEYENDA | |
|--|---------------------------|
| Municipios | |
| | Municipis Municipios |
| Elementos pecuarios | |
| | Abrevadero |
| | Descansadero |
| Vías pecuarias | |
| | Cañada |
| | Colada |
| | Cordel |
| | Vereda |
| Reposiciones | |
| | Reposiciones |
| Límites | |
| | Límites |
| Montes gestionados por la Conselleria | |
| | Monte de Utilidad Pública |
| | Monte No catalogado |
| | Enclavado |
| Terreno Forestal | |
| | Terreno Forestal |

698.830,3 m

Datum ETRS89-Proyección UTM Huso 30

Escala: 1/4.000

Fecha de impresión: 24/10/2023

Comentarios: Rojo: trubos y arquetas - Amarillo: postes

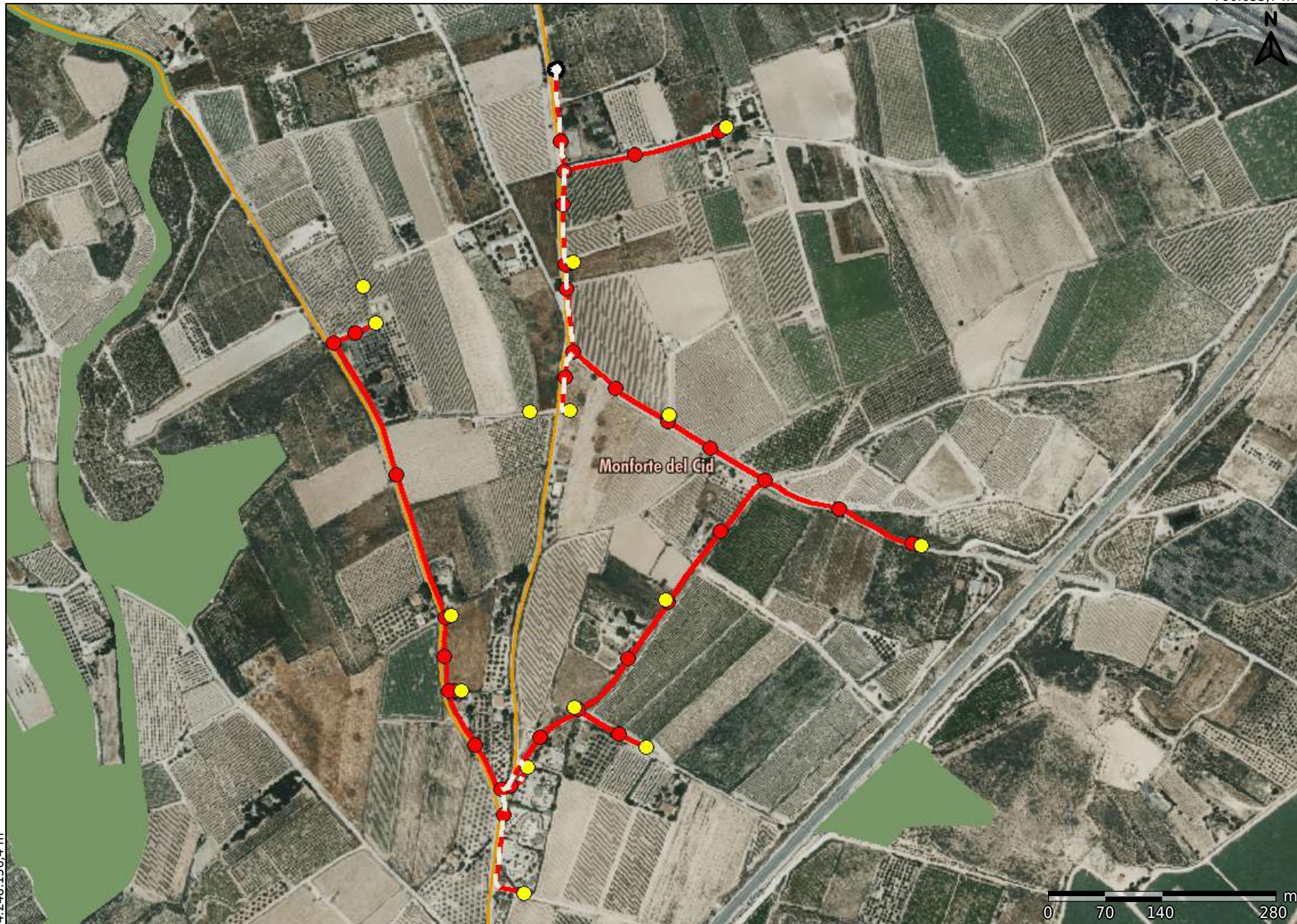

LEYENDA

Municipios

Municipis | Municipios

Elementos pecuarios

- Abrevadero
- Descansadero

Vías pecuarias

- Cañada
- Colada
- Cordel
- Vereda

Reposiciones

- Reposiciones

Límites

- Límites

Montes gestionados por la Conselleria

- Monte de Utilidad Pública
- Monte No catalogado
- Enclavado

Terreno Forestal

- Terreno Forestal

Datum ETRS89-Proyección UTM Huso 30 Escala: 1/7.000 Fecha de impresión: 24/10/2023 Comentarios: Rojo: tritubo y arquetas - Amarillo: postes - Blanco: poste existente

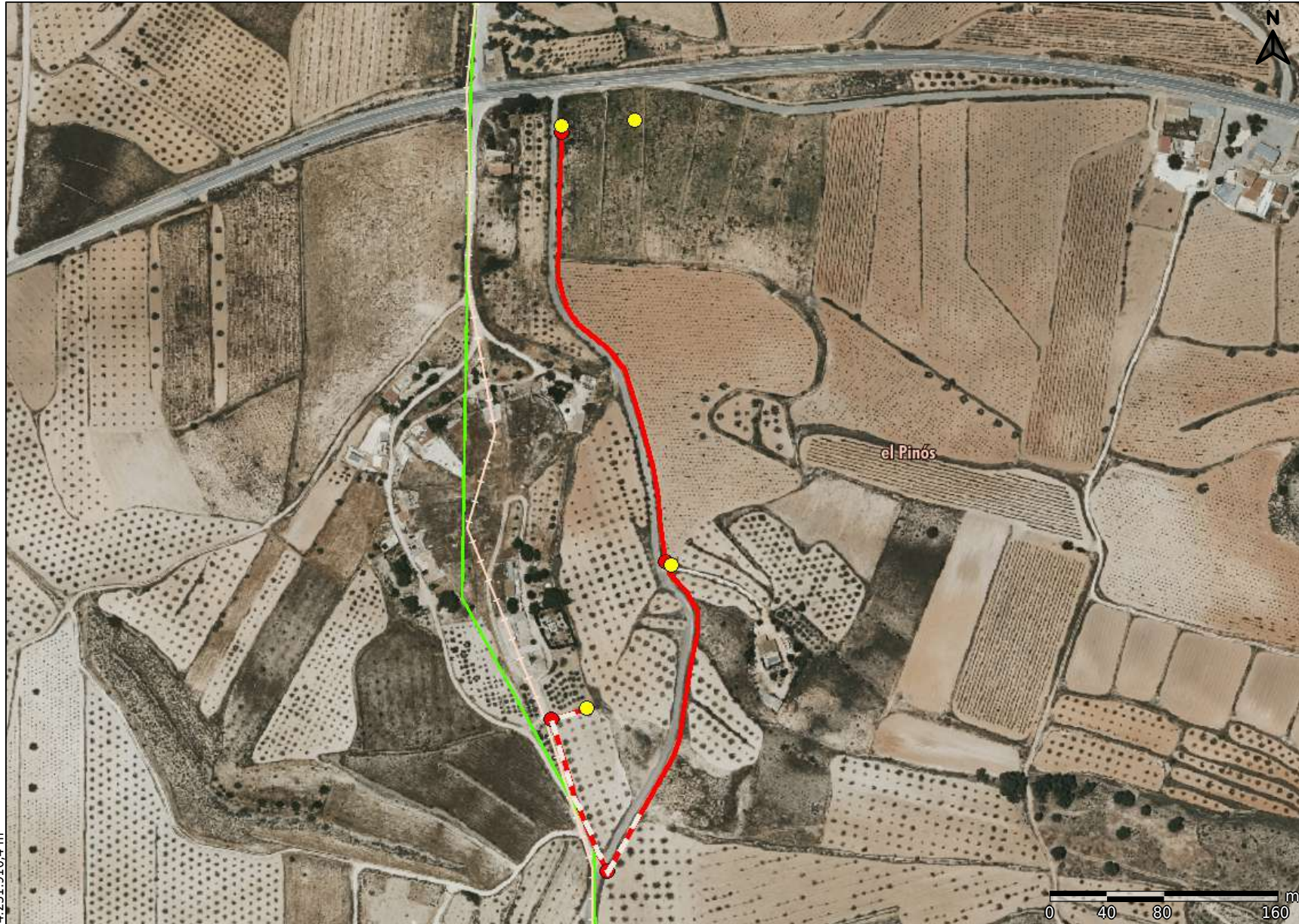

| LEYENDA | |
|----------------------------|------------------------|
| Municipios | |
| | Municipis Municipios |
| Elementos pecuarios | |
| | Abrevadero |
| | Descansadero |
| Vías pecuarias | |
| | Cañada |
| | Colada |
| | Cordel |
| | Vereda |
| Reposiciones | |
| | Reposiciones |
| Límites | |
| | Límites |



| LEYENDA | |
|----------------------------|------------------------|
| Municipios | |
| | Municipis Municipios |
| Elementos pecuarios | |
| | Abrevadero |
| | Descansadero |
| Vías pecuarias | |
| | Cañada |
| | Colada |
| | Cordel |
| | Vereda |
| Reposiciones | |
| | Reposiciones |
| Límites | |
| | Límites |

Datum ETRS89-Proyección UTM Huso 30 Escala: 1/5.000 Fecha de impresión: 24/10/2023 Comentarios: Rojo: tritubo y arquetas - Amarillo: postes



| LEYENDA | |
|--|---------------------------|
| Municipios | |
| | Municipis Municipios |
| Elementos pecuarios | |
| | Abrevadero |
| | Descansadero |
| Vías pecuarias | |
| | Cañada |
| | Colada |
| | Cordel |
| | Vereda |
| Reposiciones | |
| | Reposiciones |
| Límites | |
| | Límites |
| Montes gestionados por la Conselleria | |
| | Monte de Utilidad Pública |
| | Monte No catalogado |
| | Enclavado |
| Terreno Forestal | |
| | Terreno Forestal |



GENERALITAT
VALENCIANA



INSTITUT
CARTOGRÀFIC
VALENCIÀ

Solicitud 18639 - Proyecto 02053049 - Novelda

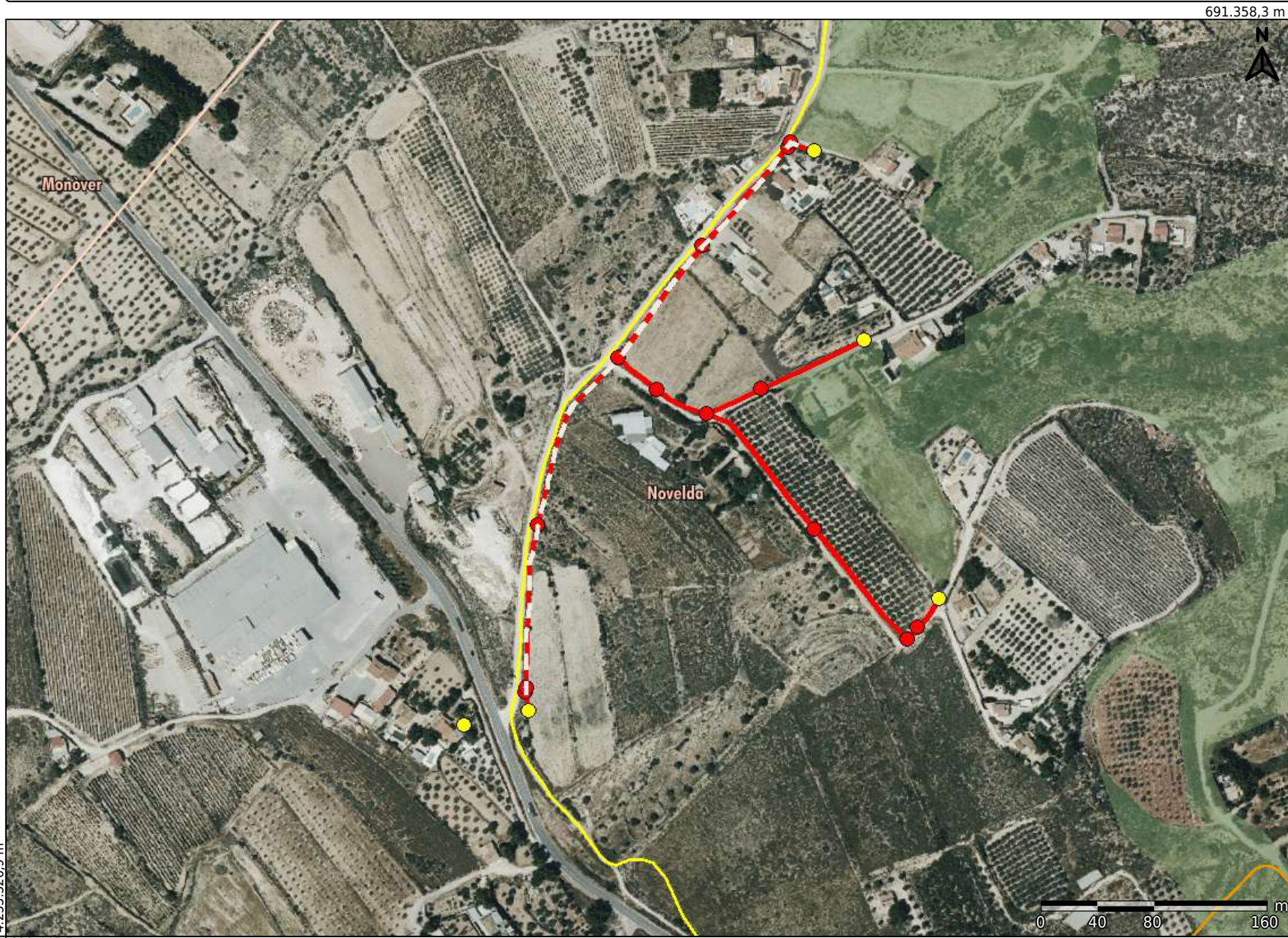

691.358,3 m

4.253.941,9 m

LEYENDA

Municipios

Municipis | Municipios

Elementos pecuarios

- Abrevadero
- Descansadero

Vías pecuarias

- Cañada
- Colada
- Cordel
- Vereda

Reposiciones

- Reposiciones

Límites

- Límites

Montes gestionados por la Conselleria

- Monte de Utilidad Pública
- Monte No catalogado
- Enclavado

Terreno Forestal

- Terreno Forestal

4.253.326,9 m

690.445,5 m

Datum ETRS89-Proyección UTM Huso 30

Escala: 1/4.000

Fecha de impresión: 24/10/2023

Comentarios: Rojo: tritubo y arquetas - Amarillo: postes

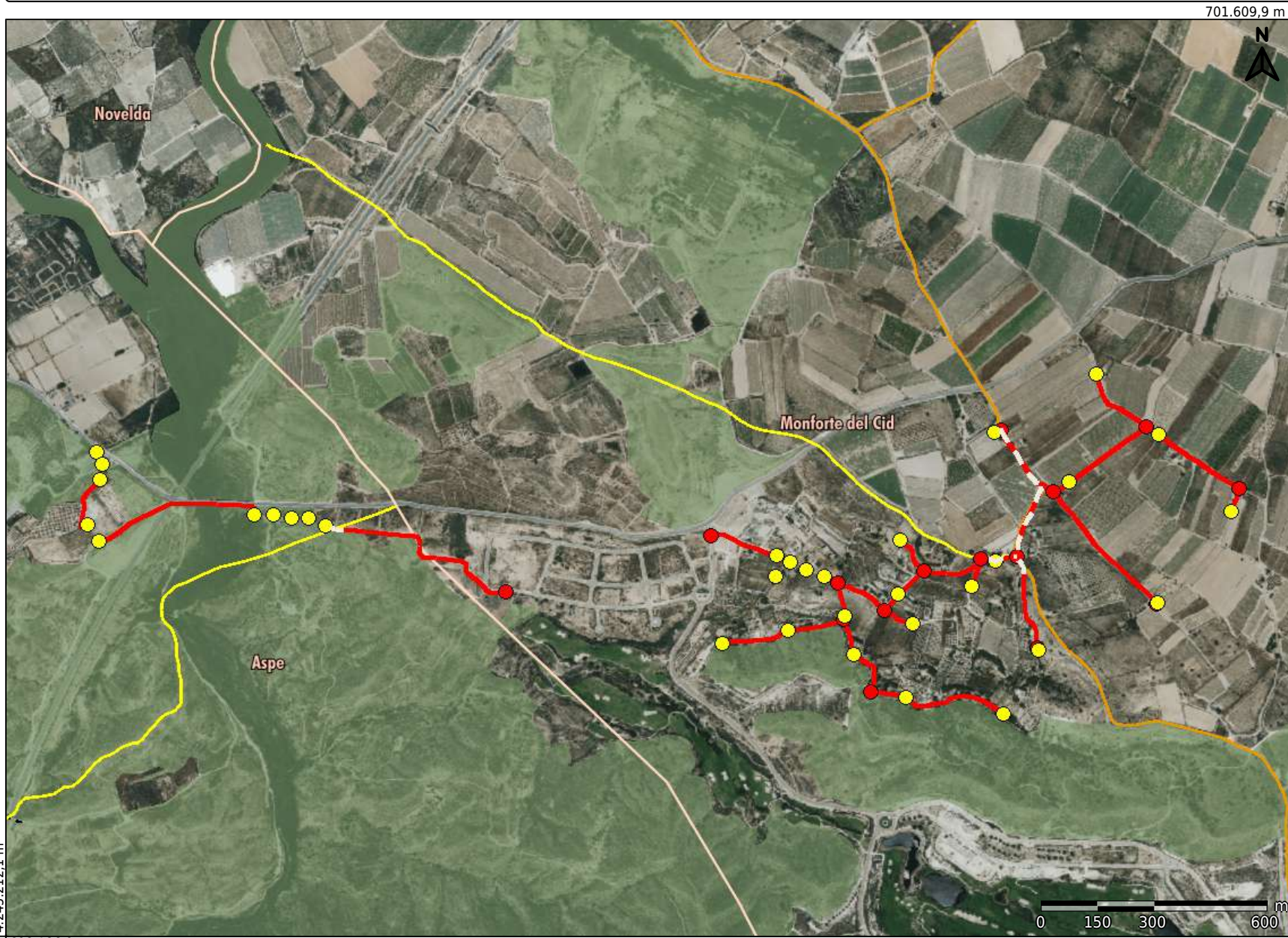

LEYENDA

Municipios

Municipis | Municipios

Elementos pecuarios

- Abrevadero
- Descansadero

Vías pecuarias

- Cañada
- Colada
- Cordel
- Vereda

Reposiciones

- Reposiciones

Límites

- Límites

Montes gestionados por la Conselleria

- Monte de Utilidad Pública
- Monte No catalogado
- Enclavado

Terreno Forestal

- Terreno Forestal

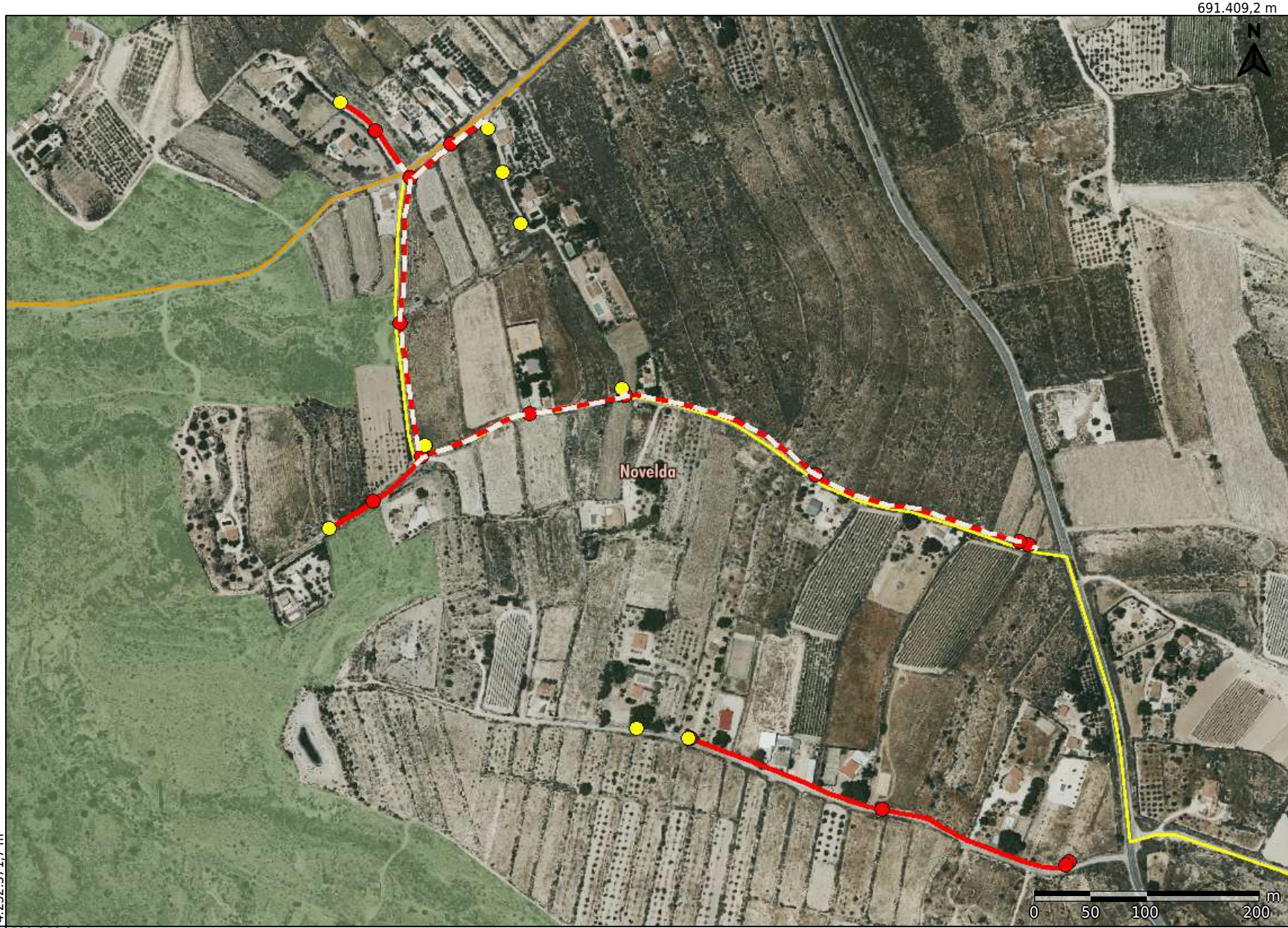

| LEYENDA | |
|--|---------------------------|
| Municipios | |
| | Municipis Municipios |
| Elementos pecuarios | |
| | Abrevadero |
| | Descansadero |
| Vías pecuarias | |
| | Cañada |
| | Colada |
| | Cordel |
| | Vereda |
| Reposiciones | |
| | Reposiciones |
| Límites | |
| | Límites |
| Montes gestionados por la Conselleria | |
| | Monte de Utilidad Pública |
| | Monte No catalogado |
| | Enclavado |
| Terreno Forestal | |
| | Terreno Forestal |



| LEYENDA | |
|--|---------------------------|
| Elementos pecuarios | |
| ● | Abrevadero |
| ● | Descansadero |
| Vías pecuarias | |
| — | Cañada |
| — | Colada |
| — | Cordel |
| — | Vereda |
| Reposiciones | |
| - - | Reposiciones |
| Límites | |
| □ | Límites |
| Montes gestionados por la Conselleria | |
| ■ | Monte de Utilidad Pública |
| ■ | Monte No catalogado |
| ■ | Enclavado |
| Terreno Forestal | |
| ■ | Terreno Forestal |
| Municipios | |
| / / | Municipis Municipios |

Datum ETRS89-Proyección UTM Huso 30 Escala: 1/3.000 Fecha de impresión: 25/10/2023 Comentarios: Rojo: tritubo y arquetas - Amarillo: postes - Blanco: poste existente