

# INFORME TÉCNICO 05/2015

Censos de Aves Acuáticas Invernantes  
en las Zonas Húmedas  
de la Comunitat Valenciana. Año 2015

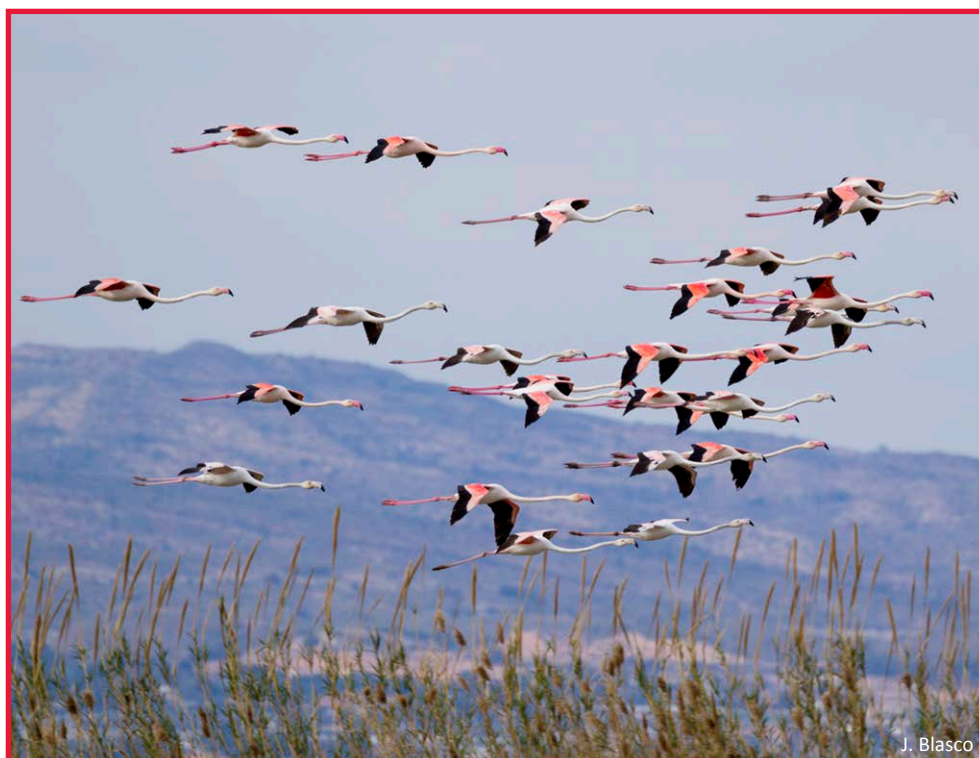

J. Blasco

Servicio de Vida Silvestre  
Dirección General de Medio Natural  
Junio 2015

## **CENSOS DE AVES ACUÁTICAS INVERNANTES EN LAS ZONAS HÚMEDAS DE LA COMUNIDAD VALENCIANA. AÑO 2015.**

Han participado en el Censo:

- Embalse de Uldecona:** Centre de Recuperació de Fauna Forn del Vidre.  
Martín Surroca, Sara Ferreras, Teresa de Chiclana.
- Marjal de Peñíscola:** Centre de Recuperació de Fauna Forn del Vidre.  
Martín Surroca, Sara Ferreras, Teresa de Chiclana.
- Balsa Sant Jordi:** Enrique Luque (APNAL. Ecologistas en Acción Vinaroz).
- Laguna de Sant Mateu:** Enrique Luque (APNAL. Ecologistas en Acción Vinaroz).
- Llacunes de La Jana:** Enrique Luque (APNAL. Ecologistas en Acción Vinaroz).
- Embalse de Sitjar:** Jordi Miralles, Pepe Greño.
- Toll Pla dels Olivars:** Jordi Miralles, Pepe Greño.
- Prat de Cabanes-Torreblanca:** Servicios Territoriales de Castellón/P.N. Prat de Cabanes-Torreblanca.
- P.N. Prat de Cabanes:** Jesús Tena Caballer.
- Agente Medioambiental:** Gregorio Ros Montolío.
- Embalse de M<sup>a</sup> Cristina:** Jordi Miralles, Pepe Greño.
- Desembocadura riu Sec de Castelló:** Servicios Territoriales de Castellón.
- Agente Medioambiental:** Gregorio Ros Montolío.
- Delta del Millars:** Servicios Territoriales de Castellón
- Agente Medioambiental:** Gregorio Ros Montolío.
- Clot de la Mare de Deu:** Servicios Territoriales de Castellón.
- Agente Medioambiental:** Gregorio Ros Montolío.
- Marjal de Almenara:** Conselleria de Infraestructuras, Territorio y Medio Ambiente.  
Servicio de Vida Silvestre: Mercè Vilalta, Francisco Cervera.
- Marjal dels Moros:** Marcial Yuste, Míriam Flores.
- Marjal de Rafalell y Vistabella:** Rafael Marquina.
- Desembocadura del río Carraixet:** Sociedad Española de Ornitología: Paula San Julián.
- Cauce nuevo río Turia:** Sociedad Española de Ornitología: Pablo Vera.
- P.N. L'Albufera:** Ajuntament de València y Sociedad Española de Ornitología.  
Brigada de Calidad Ambiental-Ajuntament de València: J. Ignacio Dies, Miguel Chardí, Iván Ruiz, Guillermo García.  
Servei Devesa Albufera - Ajuntament de València: Joanmi Benavent.  
SEO/BirdLife: Pablo Vera, Bosco Dies, Toni Alcocer, Vicente Llorens.
- Embalse de Cortes:** Conselleria de Infraestructuras, Territorio y Medio Ambiente. Agentes Medioambientales: Pablo Garrido, Mercedes Piera.
- Embalse de Embarcaderos** Conselleria de Infraestructuras, Territorio y Medio Ambiente.  
Agentes Medioambientales: Pablo Garrido, Mercedes Piera.
- Embalse de Beniarrés:** Jorge Boronat.
- Embalse de Bellús:** Jorge Boronat Cortés.
- Marjal de Xeresa-Xeraco:** Jesús Villaplana.

**Marjal de Pegó-Oliva:** Jorge Boronat, Pau Salort, Rafa Boluda, Mónica Palonés, Marina Devesa, Marga Iglesias, Lorenzo López, Fran Sevilla, Mayra Sucías, Araceli López, Susi Calatayud, Teresa Bou, Lola Ferrer, Amelia Codina, Alicia Jordá, Noeli Verdú, Ángel Oltra, Mariano Revuelta, Francisco Javier Sánchez, Liber Domingues, Herme María, Fran Atiénzar, Personal del P.N. Pegó-Oliva.

**Albufera de Gaianes:** Jorge Boronat.

**Desembocadura río Algar:** Luis Fidel, Miguel Fabra.

**Salinas de Calpe:** Antonio Zaragozaí, José Alcaraz, Miguel Quereda, Xesca Bertomeu.

**Embalse de Crevillente:** José Luis Echevarrías.

**Saladar de Aguamarga:** Marcos Ferrández.

**Embalse de Guadalest:** Luis Fidel.

**Embalse de Amadorio:** Luis Fidel.

**Clot de Galvany:** Ayto. de Elche.

**P.N. Salinas de Santa Pola:** Marcos Ferrández, Sergio Arroyo.

**P.N. El Hondo:** José Luis Echevarrías, Marcos Ferrández, Pep Cantó.

UMH: Paco Botella, J. M. Pérez.

**Desembocadura del Segura:** Sergio Arroyo.

**P.N. Lagunas de La Mata-Torrevieja:** Marcos Ferrández, Sergio Arroyo, Óscar Aldeguer.

**Hondo de Amorós:** Marcos Ferrández, Sergio Arroyo.

**Embalse de Elche:** Marcos Ferrández, Sergio Arroyo, Óscar Aldeguer.

**Embalse de La Pedrera:** Marcos Ferrández.

**Charca del Prado:** Sergio Arroyo.

**EDAR Pilar de la Horadada:** Marcos Ferrández.

**Charca de la Manzanilla:** Sergio Arroyo.

Ha sido compilado por: Juan Antonio Gómez López. Servicio de Vida Silvestre.



Laguna de la Mata/G.B.

**EVOLUCIÓN DE LOS PRINCIPALES GRUPOS DE AVES ACUÁTICAS INVERNANTES EN LA COMUNITAT VALENCIANA. Años: 1988-2015.**

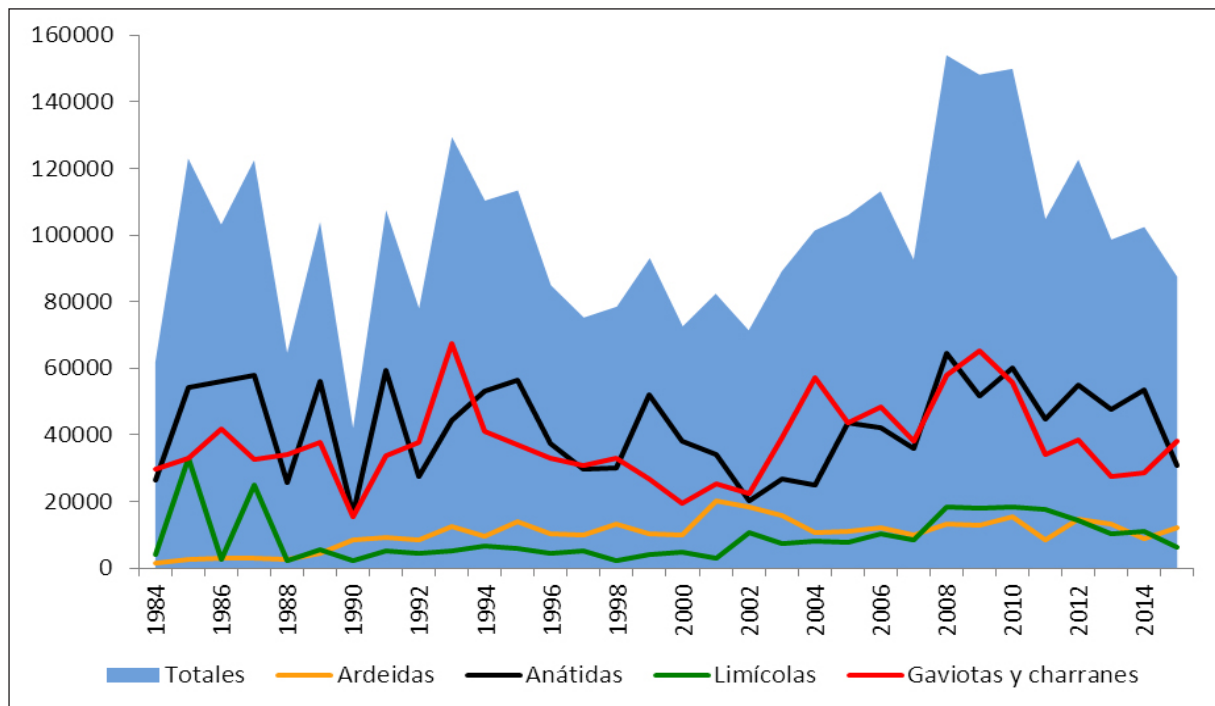



## LISTADO POR LOCALIDADES CENSADAS



Zampullín cuellinegro/J. Blasco

|                            | FECHA: 12-01-15 |
|----------------------------|-----------------|
| EMBALSE DE ULLDECONA       | nº ejemplares   |
| <b>CORMORANES</b>          |                 |
| <i>Phalacrocorax carbo</i> | 2               |
| <b>ARDEIDAS</b>            |                 |
| <i>Ardea cinerea</i>       | 1               |

|                               | FECHA:13-01-15 |
|-------------------------------|----------------|
| MARJAL DE PEÑÍSCOLA           | nº ejemplares  |
| <b>SOMORMUJOS</b>             |                |
| <i>Tachybaptus ruficollis</i> | 2              |
| <i>Podiceps nigricollis</i>   | 1              |
| <b>CORMORANES</b>             |                |
| <i>Phalacrocorax carbo</i>    | 12             |
| <b>ANÁTIDAS</b>               |                |
| <i>Anas platyrhynchos</i>     | 40             |
| <b>RÁLIDOS</b>                |                |
| <i>Gallinula chloropus</i>    | 64             |
| <b>GAVIOTAS Y CHARRANES</b>   |                |
| <i>Larus ridibundus</i>       | 493            |
| <i>Larus fuscus</i>           | 43             |
| <i>Larus michahellis</i>      | 23             |
| <b>RAPACES</b>                |                |
| <i>Circus aeruginosus</i>     | 1              |

|                             | FECHA:11-01-15 |
|-----------------------------|----------------|
| BALSA DE SANT JORDI         | nº ejemplares  |
| <b>SOMORMUJOS</b>           |                |
| <i>Podiceps cristatus</i>   | 26             |
| <i>Podiceps nigricollis</i> | 1              |
| <b>CORMORANES</b>           |                |
| <i>Phalacrocorax carbo</i>  | 33             |
| <b>ARDEIDAS</b>             |                |
| <i>Ardea cinerea</i>        | 2              |
| <b>ANÁTIDAS</b>             |                |
| <i>Netta rufina</i>         | 26             |
| <i>Anas platyrhynchos</i>   | 2              |
| <b>RÁLIDOS</b>              |                |
| <i>Fulica atra</i>          | 10             |
| <b>LIMÍCOLAS</b>            |                |
| <i>Actitis hypoleucos</i>   | 2              |
| <b>GAVIOTAS Y CHARRANES</b> |                |
| <i>Larus michahellis</i>    | 3              |

|                             | FECHA: 20-01-15      |
|-----------------------------|----------------------|
| <b>LAGUNA DE SANT MATEU</b> | <b>nº ejemplares</b> |
| <b>ANÁTIDAS</b>             |                      |
| <i>Netta rufina</i>         | 26                   |
| <i>Anas platyrhynchos</i>   | 2                    |

|                             | FECHA: 20-01-15      |
|-----------------------------|----------------------|
| <b>LLACUNES DE LA JANA</b>  | <b>nº ejemplares</b> |
| <b>LIMÍCOLAS</b>            |                      |
| <i>Vanellus vanellus</i>    | 2                    |
| <b>GAVIOTAS Y CHARRANES</b> |                      |
| <i>Larus michahellis</i>    | 5                    |

|                             | FECHA: 01-2015       |
|-----------------------------|----------------------|
| <b>EMBALSE DE SITJAR</b>    | <b>nº ejemplares</b> |
| <b>CORMORANES</b>           |                      |
| <i>Phalacrocorax carbo</i>  | 9                    |
| <b>GAVIOTAS Y CHARRANES</b> |                      |
| <i>Larus michahellis</i>    | 241                  |

|                              | FECHA: 01-2015       |
|------------------------------|----------------------|
| <b>TOLL PLA DELS OLIVARS</b> | <b>nº ejemplares</b> |
| <b>ARDEIDAS</b>              |                      |
| <i>Ardea cinerea</i>         | 1                    |
| <b>RÁLIDOS</b>               |                      |
| <i>Gallinula chloropus</i>   | 3                    |

|                                          | FECHA: 01-2015       |
|------------------------------------------|----------------------|
| <b>EMBALSE DE M<sup>a</sup> CRISTINA</b> | <b>nº ejemplares</b> |
| <b>CORMORANES</b>                        |                      |
| <i>Phalacrocorax carbo</i>               | 40                   |
| <b>ARDEIDAS</b>                          |                      |
| <i>Egretta garzetta</i>                  | 1                    |
| <i>Ardea cinerea</i>                     | 1                    |
| <b>ANÁTIDAS</b>                          |                      |
| <i>Anas platyrhynchos</i>                | 34                   |
| <i>Anas strepera</i>                     | 3                    |
| <i>Anas crecca</i>                       | 1                    |
| <b>LIMÍCOLAS</b>                         |                      |
| <i>Tringa ochropus</i>                   | 3                    |
| <i>Actitis hypoleucos</i>                | 3                    |
| <i>Tringa ochropus</i>                   | 5                    |

|                                   | FECHA: 16-01-15 |
|-----------------------------------|-----------------|
| P.N. PRAT DE CABANES -TORREBLANCA | nº ejemplares   |
| <b>SOMORMUJOS</b>                 |                 |
| <i>Tachybaptus ruficollis</i>     | 115             |
| <i>Podiceps cristatus</i>         | 10              |
| <b>CORMORANES</b>                 |                 |
| <i>Phalacrocorax carbo</i>        | 153             |
| <b>ARDEIDAS</b>                   |                 |
| <i>Ixobrychus minutus</i>         | 1               |
| <i>Casmerodius albus</i>          | 3               |
| <i>Bubulcus ibis</i>              | 166             |
| <i>Egretta garzetta</i>           | 4               |
| <i>Ardea cinerea</i>              | 8               |
| <b>ANÁTIDAS</b>                   |                 |
| <i>Anas platyrhynchos</i>         | 45              |
| <i>Aythya ferina</i>              | 2               |
| <i>Anas strepera</i>              | 3               |
| <i>Netta rufina</i>               | 14              |
| <b>RÁLIDOS</b>                    |                 |
| <i>Rallus aquaticus</i>           | 22              |
| <i>Gallinula chloropus</i>        | 156             |
| <i>Porphyrio porphyrio</i>        | 38              |
| <i>Fulica atra</i>                | 331             |
| <b>LIMÍCOLAS</b>                  |                 |
| <i>Gallinago gallinago</i>        | 7               |
| <i>Vanellus vanellus</i>          | 4               |
| <i>Charadrius alexandrinus</i>    | 1               |
| <b>GAVIOTAS Y CHARRANES</b>       |                 |
| <i>Larus michahellis</i>          | 165             |
| <i>Larus ridibundus</i>           | 1               |
| <i>Larus audouinii</i>            | 4               |
| <b>RAPACES</b>                    |                 |
| <i>Circus aeruginosus</i>         | 9               |



|                               | FECHA: 11-01-15 |
|-------------------------------|-----------------|
| DESEMBOCADURA RIU SEC         | nº ejemplares   |
| <b>SOMORMUJOS</b>             |                 |
| <i>Tachybaptus ruficollis</i> | 4               |
| <b>CORMORANES</b>             |                 |
| <i>Phalacrocorax carbo</i>    | 7               |
| <b>ARDEIDAS</b>               |                 |
| <i>Ixobrychus minutus</i>     | 1               |
| <i>Bubulcus ibis</i>          | 2               |
| <i>Egretta garzetta</i>       | 2               |
| <i>Ardea cinerea</i>          | 11              |
| <b>RÁLIDOS</b>                |                 |
| <i>Gallinula chloropus</i>    | 11              |
| <i>Fulica atra</i>            | 2               |
| <b>LIMÍCOLAS</b>              |                 |
| <i>Pluvialis apricaria</i>    | 14              |
| <i>Calidris alba</i>          | 7               |
| <i>Vanellus vanellus</i>      | 27              |
| <b>GAVIOTAS Y CHARRANES</b>   |                 |
| <i>Larus ridibundus</i>       | 57              |
| <i>Larus fuscus</i>           | 27              |

|                               | FECHA: 09-01-15 |
|-------------------------------|-----------------|
| CLOT DE LA MARE DE DEU        | nº ejemplares   |
| <b>SOMORMUJOS</b>             |                 |
| <i>Tachybaptus ruficollis</i> | 1               |
| <b>CORMORANES</b>             |                 |
| <i>Phalacrocorax carbo</i>    | 5               |
| <b>ANÁTIDAS</b>               |                 |
| <i>Anas platyrhynchos</i>     | 24              |
| <b>RÁLIDOS</b>                |                 |
| <i>Gallinula chloropus</i>    | 63              |
| <i>Fulica atra</i>            | 20              |
| <b>GAVIOTAS Y CHARRANES</b>   |                 |
| <i>Larus ridibundus</i>       | 28              |

|                               | FECHA: 09-01-15      |
|-------------------------------|----------------------|
| <b>DELTA DEL MILLARS</b>      | <b>nº ejemplares</b> |
| <b>SOMORMUJOS</b>             |                      |
| <i>Tachybaptus ruficollis</i> | 10                   |
| <i>Podiceps cristatus</i>     |                      |
| <i>Podiceps nigricollis</i>   |                      |
| <b>CORMORANES</b>             |                      |
| <i>Phalacrocorax carbo</i>    | 139                  |
| <b>ARDEIDAS</b>               |                      |
| <i>Ixobrychus minutus</i>     | 1                    |
| <i>Bubulcus ibis</i>          | 166                  |
| <i>Egretta garzetta</i>       | 5                    |
| <i>Ardea cinerea</i>          | 2                    |
| <b>ANÁTIDAS</b>               |                      |
| <i>Anas clypeata</i>          | 5                    |
| <i>Anas crecca</i>            | 77                   |
| <i>Anas platyrhynchos</i>     | 8                    |
| <b>RÁLIDOS</b>                |                      |
| <i>Rallus aquaticus</i>       | 1                    |
| <i>Gallinula chloropus</i>    | 25                   |
| <i>Porphyrio porphyrio</i>    | 4                    |
| <i>Fulica atra</i>            | 24                   |
| <b>LIMÍCOLAS</b>              |                      |
| <i>Vanellus vanellus</i>      | 24                   |
| <b>GAVIOTAS Y CHARRANES</b>   |                      |
| <i>Larus audouinii</i>        | 4                    |
| <b>RAPACES</b>                |                      |
| <i>Circus aeruginosus</i>     | 2                    |



Cormorán grande/J. Blasco

|                               | FECHA: 20-01-15 |
|-------------------------------|-----------------|
| MARJAL DE ALMENARA            | nº ejemplares   |
| <b>SOMORMUJOS</b>             |                 |
| <i>Tachybaptus ruficollis</i> | 16              |
| <b>CORMORANES</b>             |                 |
| <i>Phalacrocorax carbo</i>    | 57              |
| <b>ARDEIDAS</b>               |                 |
| <i>Bubulcus ibis</i>          | 100             |
| <i>Casmerodius albus</i>      | 4               |
| <i>Egretta garzetta</i>       | 130             |
| <i>Ardea cinerea</i>          | 76              |
| <b>MORITOS Y ESPÁTULAS</b>    |                 |
| <i>Plegadis falcinellus</i>   | 117             |
| <b>ANÁTIDAS</b>               |                 |
| <i>Netta rufina</i>           | 7               |
| <i>Anas platyrhynchos</i>     | 14              |
| <b>RÁLIDOS</b>                |                 |
| <i>Rallus aquaticus</i>       | 1               |
| <i>Gallinula chloropus</i>    | 29              |
| <i>Porphyrio porphyrio</i>    | 14              |
| <i>Fulica atra</i>            | 110             |
| <b>LIMÍCOLAS</b>              |                 |
| <i>Himantopus himantopus</i>  | 87              |
| <i>Pluvialis apricaria</i>    | 17              |
| <i>Vanellus vanellus</i>      | 351             |
| <i>Gallinago gallinago</i>    | 2               |
| <i>Tringa ochropus</i>        | 5               |
| <b>GAVIOTAS Y CHARRANES</b>   |                 |
| <i>Larus ridibundus</i>       | 5.000           |
| <i>Larus fuscus</i>           | 3               |
| <i>Larus michahellis</i>      | 100             |
| <b>RAPACES</b>                |                 |
| <i>Circus aeruginosus</i>     | 4               |

|                               | FECHA: 16-01-15 |
|-------------------------------|-----------------|
| MARJAL DELS MOROS             | nº ejemplares   |
| <b>SOMORMUJOS</b>             |                 |
| <i>Tachybaptus ruficollis</i> | 5               |
| <b>CORMORANES</b>             |                 |
| <i>Phalacrocorax carbo</i>    | 1.212           |
| <b>ARDEIDAS</b>               |                 |
| <i>Egretta garzetta</i>       | 4               |
| <i>Ardea cinerea</i>          | 48              |
| <b>ANÁTIDAS</b>               |                 |
| <i>Tadorna tadorna</i>        | 4               |
| <i>Anas strepera</i>          | 42              |
| <i>Anas crecca</i>            | 760             |
| <i>Anas platyrhynchos</i>     | 423             |
| <i>Anas clypeata</i>          | 1.300           |
| <i>Netta rufina</i>           | 550             |
| <b>RÁLIDOS</b>                |                 |
| <i>Gallinula chloropus</i>    | 3               |
| <i>Porphyrio porphyrio</i>    | 6               |
| <i>Fulica atra</i>            | 83              |
| <b>LIMÍCOLAS</b>              |                 |
| <i>Tringa ochropus</i>        | 1               |
| <i>Vanellus vanellus</i>      | 60              |
| <b>GAVIOTAS Y CHARRANES</b>   |                 |
| <i>Larus michahellis</i>      | 9               |
| <i>Sterna sandvicensis</i>    | 1               |
| <b>RAPACES</b>                |                 |
| <i>Circus aeruginosus</i>     | 4               |

|                                 | FECHA: 01-2015 |
|---------------------------------|----------------|
| MARJAL DE RAFALELL Y VISTABELLA | nº ejemplares  |
| <b>CORMORANES</b>               |                |
| <i>Phalacrocorax carbo</i>      | 13             |
| <b>ARDEIDAS</b>                 |                |
| <i>Egretta garzetta</i>         | 5              |
| <i>Ardea cinerea</i>            | 1              |
| <b>ANÁTIDAS</b>                 |                |
| <i>Anas platyrhynchos</i>       | 7              |
| <b>RÁLIDOS</b>                  |                |
| <i>Rallus aquaticus</i>         | 2              |
| <i>Gallinula chloropus</i>      | 3              |
| <i>Porphyrio porphyrio</i>      | 2              |
| <i>Fulica atra</i>              | 5              |
| <b>GAVIOTAS Y CHARRANES</b>     |                |
| <i>Larus audouinii</i>          | 1              |

|                               | FECHA: 24-01-15 |
|-------------------------------|-----------------|
| DESEMBOCADURA DEL CARRAIXET   | nº ejemplares   |
| <b>SOMORMUJOS</b>             |                 |
| <i>Tachybaptus ruficollis</i> | 6               |
| <b>CORMORANES</b>             |                 |
| <i>Phalacrocorax carbo</i>    | 3               |
| <b>ARDEIDAS</b>               |                 |
| <i>Bubulcus ibis</i>          | 1               |
| <i>Ardea cinerea</i>          | 1               |
| <i>Ardeola ralloides</i>      | 2               |
| <b>ANÁTIDAS</b>               |                 |
| <i>Anas platyrhynchos</i>     | 37              |
| <b>RÁLIDOS</b>                |                 |
| <i>Gallinula chloropus</i>    | 65              |
| <i>Fulica atra</i>            | 63              |
| <i>Porphyrio porphyrio</i>    | 11              |
| <b>LIMÍCOLAS</b>              |                 |
| <i>Actitis hypoleucos</i>     | 1               |
| <b>GAVIOTAS Y CHARRANES</b>   |                 |
| <i>Larus ridibundus</i>       | 48              |

|                             | FECHA: 13-01-15 |
|-----------------------------|-----------------|
| CAUCE NUEVO DEL TURIA       | nº ejemplares   |
| <b>CORMORANES</b>           |                 |
| <i>Phalacrocorax carbo</i>  | 32              |
| <b>ARDEIDAS</b>             |                 |
| <i>Ardea cinerea</i>        | 3               |
| <i>Egretta garzetta</i>     | 7               |
| <b>ANÁTIDAS</b>             |                 |
| <i>Anas platyrhynchos</i>   | 31              |
| <b>RÁLIDOS</b>              |                 |
| <i>Fulica atra</i>          | 12              |
| <b>GAVIOTAS Y CHARRANES</b> |                 |
| <i>Larus ridibundus</i>     | 79              |
| <i>Larus fuscus</i>         | 112             |

|                               | FECHA: 15/01/15 |
|-------------------------------|-----------------|
| P.N. L'ALBUFERA               | nº ejemplares   |
| <b>SOMORMUJOS</b>             |                 |
| <i>Tachybaptus ruficollis</i> | 36              |
| <i>Podiceps cristatus</i>     | 8               |
| <i>Podiceps nigricollis</i>   | 1               |
| <b>CORMORANES</b>             |                 |
| <i>Phalacrocorax carbo</i>    | 2.274           |
| <b>ARDEIDAS</b>               |                 |
| <i>Ixobrychus minutus</i>     | 8               |
| <i>Botaurus stellaris</i>     | 3               |
| <i>Nycticorax nycticorax</i>  | 403             |
| <i>Bubulcus ibis</i>          | 1.494           |
| <i>Egretta garzetta</i>       | 4.467           |
| <i>Casmerodius albus</i>      | 112             |
| <i>Ardea cinerea</i>          | 2.025           |
| <b>MORITOS Y ESPATULAS</b>    |                 |
| <i>Plegadis falcinellus</i>   | 2.154           |
| <i>Platalea leucorodia</i>    | 5               |
| <b>FLAMENCOS</b>              |                 |
| <i>Phoenicopterus roseus</i>  | 1.490           |
| <b>ANÁTIDAS</b>               |                 |
| <i>Tadorna tadorna</i>        | 222             |
| <i>Anas penelope</i>          | 53              |
| <i>Anas strepera</i>          | 189             |
| <i>Anas crecca</i>            | 1.093           |
| <i>Anas platyrhynchos</i>     | 12.198          |
| <i>Anas acuta</i>             | 184             |
| <i>Anas clypeata</i>          | 5.462           |
| <i>Netta rufina</i>           | 3.106           |
| <i>Aythya ferina</i>          | 271             |
| <i>Aythya nyroca</i>          | 3               |
| <i>Aythya fuligula</i>        | 1               |
| <i>Oxyura leucocephala</i>    | 1               |
| <i>Anas querquedula</i>       | 5               |
| <b>RÁLIDOS</b>                |                 |
| <i>Rallus aquaticus</i>       | +               |
| <i>Gallinula chloropus</i>    | +               |
| <i>Porphyrio porphyrio</i>    | 155             |
| <i>Fulica atra</i>            | 314             |
| <i>Fulica cristata</i>        | 1               |



|                                | FECHA: 15/01/15 |
|--------------------------------|-----------------|
| P.N. L'ALBUFERA (Continuación) | nº ejemplares   |
| <b>LIMÍCOLAS</b>               |                 |
| <i>Himantopus himantopus</i>   | 298             |
| <i>Recurvirostra avosetta</i>  | 31              |
| <i>Charadrius hiaticula</i>    | 20              |
| <i>Charadrius alexandrinus</i> | 22              |
| <i>Pluvialis apricaria</i>     | 504             |
| <i>Pluvialis squatarola</i>    | 41              |
| <i>Vanellus vanellus</i>       | 1.868           |
| <i>Lymnocyptes minimus</i>     | +               |
| <i>Calidris alba</i>           | 53              |
| <i>Calidris minuta</i>         | 145             |
| <i>Calidris alpina</i>         | 882             |
| <i>Philomachus pugnax</i>      | 190             |
| <i>Gallinago gallinago</i>     | +               |
| <i>Limosa limosa</i>           | 189             |
| <i>Tringa totanus</i>          | 1               |
| <i>Tringa erythropus</i>       | 18              |
| <i>Tringa nebularia</i>        | 50              |
| <i>Tringa ochropus</i>         | 17              |
| <i>Tringa glareola</i>         | 1               |
| <b>GAVIOTAS Y CHARRANES</b>    |                 |
| <i>Larus melanocephalus</i>    | 1               |
| <i>Larus ridibundus</i>        | 18.985          |
| <i>Larus audouinii</i>         | 5               |
| <i>Larus fuscus</i>            | 5.628           |
| <i>Larus michahellis</i>       | 171             |
| <i>Chlidonias hybrida</i>      | 4               |
| <i>Sterna sandvicensis</i>     | 45              |
| <b>RAPACES</b>                 |                 |
| <i>Pandion haliaetus</i>       | 2               |
| <i>Circus aeruginosus</i>      | 95              |

|                            | FECHA: 23-01-15 |
|----------------------------|-----------------|
| EMBALSE DE CORTES          | nº ejemplares   |
| <b>SOMORMUJOS</b>          |                 |
| <i>Podiceps cristatus</i>  | 1               |
| <b>CORMORANES</b>          |                 |
| <i>Phalacrocorax carbo</i> | 7               |

|                            | FECHA: 22-01-15 |
|----------------------------|-----------------|
| EMBALSE DE EMBARCADEROS    | nº ejemplares   |
| <b>SOMORMUJOS</b>          |                 |
| <i>Podiceps cristatus</i>  | 3               |
| <b>CORMORANES</b>          |                 |
| <i>Phalacrocorax carbo</i> | 34              |
| <b>ARDEIDAS</b>            |                 |
| <i>Ardea cinerea</i>       | 1               |
| <b>ANÁTIDAS</b>            |                 |
| <i>Anas platyrhynchos</i>  | 21              |
| <b>RÁLIDOS</b>             |                 |
| <i>Fulica atra</i>         | 14              |
| <i>Gallinula chloropus</i> | 2               |
| <b>RAPACES</b>             |                 |
| <i>Circus aeruginosus</i>  | 3               |

|                             | FECHA: 17-01-15 |
|-----------------------------|-----------------|
| EMBALSE DE BENIARRÉS        | nº ejemplares   |
| <b>SOMORMUJOS</b>           |                 |
| <i>Podiceps cristatus</i>   | 108             |
| <b>CORMORANES</b>           |                 |
| <i>Phalacrocorax carbo</i>  | 306             |
| <b>ARDEIDAS</b>             |                 |
| <i>Ardea cinerea</i>        | 10              |
| <b>ANÁTIDAS</b>             |                 |
| <i>Anas platyrhynchos</i>   | 60              |
| <b>GAVIOTAS Y CHARRANES</b> |                 |
| <i>Larus ridibundus</i>     | 3               |

|                             | FECHA: 18-01-15      |
|-----------------------------|----------------------|
| <b>EMBALSE DE BELLÚS</b>    | <b>nº ejemplares</b> |
| <b>SOMORMUJOS</b>           |                      |
| <i>Podiceps cristatus</i>   | 43                   |
| <b>CORMORANES</b>           |                      |
| <i>Phalacrocorax carbo</i>  | 100                  |
| <b>ARDEIDAS</b>             |                      |
| <i>Ardea cinerea</i>        | 7                    |
| <b>ANÁTIDAS</b>             |                      |
| <i>Tadorna tadorna</i>      | 2                    |
| <i>Anas crecca</i>          | 9                    |
| <i>Anas platyrhynchos</i>   | 123                  |
| <i>Anas clypeata</i>        | 133                  |
| <b>RÁLIDOS</b>              |                      |
| <i>Fulica atra</i>          | 89                   |
| <b>LIMÍCOLAS</b>            |                      |
| <i>Actitis hypoleucos</i>   | 2                    |
| <i>Vanellus vanellus</i>    | 30                   |
| <b>GAVIOTAS Y CHARRANES</b> |                      |
| <i>Larus ridibundus</i>     | 45                   |

|                                | FECHA: 13-01-15      |
|--------------------------------|----------------------|
| <b>MARJAL DE XERESA-XERACO</b> | <b>nº ejemplares</b> |
| <b>SOMORMUJOS</b>              |                      |
| <i>Tachybaptus ruficollis</i>  | 15                   |
| <b>CORMORANES</b>              |                      |
| <i>Phalacrocorax carbo</i>     | 34                   |
| <b>ARDEIDAS</b>                |                      |
| <i>Bubulcus ibis</i>           | 25                   |
| <i>Egretta garzetta</i>        | 30                   |
| <i>Ardea cinerea</i>           | 10                   |
| <b>ANÁTIDAS</b>                |                      |
| <i>Anas platyrhynchos</i>      | 15                   |
| <i>Anas crecca</i>             | 4                    |
| <b>RÁLIDOS</b>                 |                      |
| <i>Rallus aquaticus</i>        | 15                   |
| <i>Gallinula chloropus</i>     | 250                  |
| <i>Porphyrio porphyrio</i>     | 25                   |
| <i>Fulica atra</i>             | 80                   |
| <b>GAVIOTAS Y CHARRANES</b>    |                      |
| <i>Larus michahellis</i>       | 7                    |
| <b>RAPACES</b>                 |                      |
| <i>Circus aeruginosus</i>      | 2                    |

|                             | FECHA: 14-02-15 |
|-----------------------------|-----------------|
| P.N. MARJAL DE PEGO-OLIVA   | nº ejemplares   |
| <b>SOMORMUJOS</b>           |                 |
| <i>Podiceps nigricollis</i> | 5               |
| <b>CORMORANES</b>           |                 |
| <i>Phalacrocorax carbo</i>  | 120             |
| <b>ARDEIDAS</b>             |                 |
| <i>Bubulcus ibis</i>        | 6               |
| <i>Egretta garzetta</i>     | 106             |
| <i>Casmerodius albus</i>    | 2               |
| <i>Ardea cinerea</i>        | 29              |
| <b>MORITOS Y ESPÁTULAS</b>  |                 |
| <i>Plegadis falcinellus</i> |                 |
| <b>ANÁTIDAS</b>             |                 |
| <i>Anas platyrhynchos</i>   | 324             |
| <b>RÁLIDOS</b>              |                 |
| <i>Gallinula chloropus</i>  | 19              |
| <i>Porphyrio porphyrio</i>  | 1               |
| <i>Rallus aquaticus</i>     | 3               |
| <i>Fulica atra</i>          | 22              |
| <b>LIMÍCOLAS</b>            |                 |
| <i>Vanellus vanellus</i>    | 88              |
| <i>Gallinago gallinago</i>  | 3               |
| <b>GAVIOTAS Y CHARRANES</b> |                 |
| <i>Larus ridibundus</i>     | 60              |
| <i>Larus melanocephalus</i> | 14              |
| <i>Larus audouinii</i>      | 1               |
| <i>Larus michahellis</i>    | 33              |
| <b>RAPACES</b>              |                 |
| <i>Circus aeruginosus</i>   | 12              |



P.N. Marjal de Pego-Oliva/V. Boronat

|                               | FECHA: 17-01-15 |
|-------------------------------|-----------------|
| ALBUFERA DE GAIANES           | nº ejemplares   |
| <b>SOMORMUJOS</b>             |                 |
| <i>Tachybaptus ruficollis</i> | 2               |
| <b>ANÁTIDAS</b>               |                 |
| <i>Anas platyrhynchos</i>     | 6               |
| <b>RÁLIDOS</b>                |                 |
| <i>Gallinula chloropus</i>    | 8               |
| <i>Porphyrio porphyrio</i>    | 2               |
| <b>LIMÍCOLAS</b>              |                 |
| <i>Tringa ochropus</i>        | 1               |

|                               | FECHA: 13-01-15 |
|-------------------------------|-----------------|
| DESEMBOCADURA RÍO ALGAR       | nº ejemplares   |
| <b>SOMORMUJOS</b>             |                 |
| <i>Tachybaptus ruficollis</i> | 2               |
| <b>CORMORANES</b>             |                 |
| <i>Phalacrocorax carbo</i>    | 1               |
| <b>ARDEIDAS</b>               |                 |
| <i>Ardea cinerea</i>          | 1               |
| <i>Ixobrychus minutus</i>     | 1               |
| <i>Egretta garzetta</i>       | 1               |
| <b>ANÁTIDAS</b>               |                 |
| <i>Anas platyrhynchos</i>     | 53              |
| <b>RÁLIDOS</b>                |                 |
| <i>Gallinula chloropus</i>    | 9               |
| <i>Fulica atra</i>            | 21              |
| <i>Porphyrio porphyrio</i>    | 6               |
| <b>GAVIOTAS Y CHARRANES</b>   |                 |
| <i>Larus ridibundus</i>       | 13              |

|                              | FECHA:07-01-15 |
|------------------------------|----------------|
| SALINAS CALPE                | nº ejemplares  |
| <b>ARDEIDAS</b>              |                |
| <i>Bubulcus ibis</i>         | 20             |
| <i>Ardea cinerea</i>         | 4              |
| <b>CORMORANES</b>            |                |
| <i>Phalacrocorax carbo</i>   | 2              |
| <b>FLAMENCOS</b>             |                |
| <i>Phoenicopterus roseus</i> | 24             |
| <b>ANÁTIDAS</b>              |                |
| <i>Anas platyrhynchos</i>    | 25             |
| <b>RÁLIDOS</b>               |                |
| <i>Gallinula chloropus</i>   | 4              |
| <i>Rallus aquaticus</i>      | 1              |
| <b>GAVIOTAS Y CHARRANES</b>  |                |
| <i>Larus ridibundus</i>      | 23             |
| <i>Larus michahellis</i>     | 20             |
| <i>Larus ridibundus</i>      | 23             |

|                             | FECHA: 24-01-15 |
|-----------------------------|-----------------|
| EMBALSE DE CREVILLENTE      | nº ejemplares   |
| <b>SOMORMUJOS</b>           |                 |
| <i>Podiceps cristatus</i>   | 3               |
| <b>CORMORANES</b>           |                 |
| <i>Phalacrocorax carbo</i>  | 11              |
| <b>ARDEIDAS</b>             |                 |
| <i>Egretta garzetta</i>     | 4               |
| <i>Ardea cinerea</i>        | 7               |
| <b>GAVIOTAS Y CHARRANES</b> |                 |
| <i>Larus michahellis</i>    | 72              |
| <i>Larus ridibundus</i>     | 12              |

|                                          | FECHA: 23-01-15 |
|------------------------------------------|-----------------|
| SALADAR AGUAMARGA                        | nº ejemplares   |
| Completamente seco. No se observan aves. |                 |

|                      | FECHA: 16-01-15 |
|----------------------|-----------------|
| EMBALSE DE GUADALEST | nº ejemplares   |
| No se observan aves. |                 |



|                             | FECHA: 18-01-15 |
|-----------------------------|-----------------|
| EMBALSE DE AMADORIO         | nº ejemplares   |
| <b>CORMORANES</b>           |                 |
| <i>Phalacrocorax carbo</i>  | 4               |
| <b>ARDEIDAS</b>             |                 |
| <i>Ardea cinérea</i>        | 1               |
| <b>ANÁTIDAS</b>             |                 |
| <i>Anas platyrhynchos</i>   | 4               |
| <b>GAVIOTAS Y CHARRANES</b> |                 |
| <i>Larus michahellis</i>    | 63              |

|                               | FECHA: 13-01-15 |
|-------------------------------|-----------------|
| CLOT DE GALVANY               | nº ejemplares   |
| <b>SOMORMUJOS</b>             |                 |
| <i>Tachybaptus ruficollis</i> | 12              |
| <b>ANÁTIDAS</b>               |                 |
| <i>Oxyura leucocephala</i>    | 1               |
| <i>Anas crecca</i>            | 60              |
| <i>Anas strepera</i>          | 2               |
| <i>Anas platyrhynchos</i>     | 32              |
| <i>Anas clypeata</i>          | 45              |
| <i>Netta Rufina</i>           | 2               |
| <b>RÁLIDOS</b>                |                 |
| <i>Gallinula chloropus</i>    | 36              |
| <i>Rallus aquaticus</i>       | 1               |
| <i>Porphyrio porphyrio</i>    | 3               |
| <i>Fulica atra</i>            | 11              |
| <b>LIMÍCOLAS</b>              |                 |
| <i>Himantopus himantopus</i>  | 6               |
| <b>RAPACES</b>                |                 |
| <i>Circus aeruginosus</i>     | 1               |

|                                | FECHA: 20-01-15 |
|--------------------------------|-----------------|
| P.N. SALINAS SANTA POLA        | nº ejemplares   |
| <b>SOMORMUJOS</b>              |                 |
| <i>Podiceps cristatus</i>      | 4               |
| <i>Podiceps nigricollis</i>    | 8               |
| <i>Tachybaptus ruficollis</i>  | 215             |
| <b>CORMORANES</b>              |                 |
| <i>Phalacrocorax carbo</i>     | 144             |
| <b>ARDEIDAS</b>                |                 |
| <i>Ixobrychus minutus</i>      | 1               |
| <i>Egretta garzetta</i>        | 4               |
| <i>Casmerodius albus</i>       | 5               |
| <i>Ardea cinerea</i>           | 20              |
| <b>MORITOS Y ESPATULAS</b>     |                 |
| <i>Platalea leucorodia</i>     | 24              |
| <b>FLAMENCOS</b>               |                 |
| <i>Phoenicopterus roseus</i>   | 1.683           |
| <b>ANÁTIDAS</b>                |                 |
| <i>Tadorna tadorna</i>         | 386             |
| <i>Anas platyrhynchos</i>      | 134             |
| <i>Anas clypeata</i>           | 25              |
| <b>RÁLIDOS</b>                 |                 |
| <i>Rallus aquaticus</i>        | 13              |
| <i>Gallinula chloropus</i>     | 158             |
| <i>Porphyrio porphyrio</i>     | 7               |
| <i>Fulica atra</i>             | 285             |
| <b>LIMÍCOLAS</b>               |                 |
| <i>Himantopus himantopus</i>   | 117             |
| <i>Recurvirostra avosetta</i>  | 264             |
| <i>Charadrius hiaticula</i>    | 7               |
| <i>Charadrius alexandrinus</i> | 27              |
| <i>Pluvialis squatarola</i>    | 3               |
| <i>Tringa nebularia</i>        | 12              |
| <i>Calidris alba</i>           | 4               |
| <i>Calidris minuta</i>         | 68              |
| <i>Limosa lapponica</i>        | 2               |
| <i>Calidris alpina</i>         | 50              |
| <i>Limosa limosa</i>           | 14              |
| <i>Tringa totanus</i>          | 26              |
| <i>Gallinago gallinago</i>     | 6               |
| <i>Arenaria interpres</i>      | 2               |
| <i>Vanellus vanellus</i>       | 1               |

|                                        | FECHA: 20-01-15 |
|----------------------------------------|-----------------|
| P.N. SALINAS SANTA POLA (Continuación) | nº ejemplares   |
| <b>GAVIOTAS Y CHARRANES</b>            |                 |
| <i>Larus ridibundus</i>                | 4               |
| <i>Larus audouinii</i>                 | 66              |
| <i>Larus genei</i>                     | 14              |
| <i>Larus fuscus</i>                    | 15              |
| <i>Larus michahellis</i>               | 348             |
| <i>Sterna sandvicensis</i>             | 2               |
| <i>Sterna caspia</i>                   | 2               |
| <b>RAPACES</b>                         |                 |
| <i>Circus aeruginosus</i>              | 25              |
| <i>Pandion haliaetus</i>               | 2               |

|                               | FECHA: 22-01-15 |
|-------------------------------|-----------------|
| P.N. EL HONDO                 | nº ejemplares   |
| <b>SOMORMUJOS</b>             |                 |
| <i>Tachybaptus ruficollis</i> | 112             |
| <i>Podiceps nigricollis</i>   | 102             |
| <b>CORMORANES</b>             |                 |
| <i>Phalacrocorax carbo</i>    | 44              |
| <b>ARDEIDAS</b>               |                 |
| <i>Ixobrychus minutus</i>     | 2               |
| <i>Nycticorax nycticorax</i>  | 1               |
| <i>Bubulcus ibis</i>          | 1.082           |
| <i>Casmerodius albus</i>      | 2               |
| <i>Ardea cinerea</i>          | 8               |
| <b>FLAMENCOS</b>              |                 |
| <i>Phoenicopterus roseus</i>  | 871             |
| <b>MORITOS Y ESPÁTULAS</b>    |                 |
| <i>Plegadis falcinellus</i>   | 116             |
| <b>ANÁTIDAS</b>               |                 |
| <i>Tadorna tadorna</i>        | 637             |
| <i>Anas acuta</i>             | 41              |
| <i>Anas crecca</i>            | 172             |
| <i>Anas platyrhynchos</i>     | 60              |
| <i>Anas clypeata</i>          | 549             |
| <i>Netta rufina</i>           | 2               |
| <i>Aythya ferina</i>          | 894             |
| <i>Aythya collaris</i>        | 1               |
| <i>Oxyura leucocephala</i>    | 147             |

|                              | FECHA: 22-01-15 |
|------------------------------|-----------------|
| P.N. EL HONDO (Continuación) | nº ejemplares   |
| <b>RÁLIDOS</b>               |                 |
| <i>Rallus aquaticus</i>      | 7               |
| <i>Gallinula chloropus</i>   | 157             |
| <i>Porphyrio porphyrio</i>   | 19              |
| <i>Fulica atra</i>           | 830             |
| <i>Fulica cristata</i>       | 3               |
| <b>LIMÍCOLAS</b>             |                 |
| <i>Himantopus himantopus</i> | 13              |
| <i>Pluvialis apricaria</i>   | 64              |
| <i>Vanellus vanellus</i>     | 89              |
| <b>GAVIOTAS Y CHARRANES</b>  |                 |
| <i>Larus melanocephalus</i>  | 2               |
| <i>Larus ridibundus</i>      | 2.256           |
| <i>Larus michahellis</i>     | 743             |
| <i>Larus fuscus</i>          | 22              |
| <b>RAPACES</b>               |                 |
| <i>Pandion haliaetus</i>     | 3               |
| <i>Circus aeruginosus</i>    | 94              |



P.N. El Fondo/B. Albiach

|                               | FECHA: 12-01-15 |
|-------------------------------|-----------------|
| DESEMBOCADURA DEL SEGURA      | nº ejemplares   |
| <b>SOMORMUJOS</b>             |                 |
| <i>Tachybaptus ruficollis</i> | 3               |
| <b>CORMORANES</b>             |                 |
| <i>Phalacrocorax carbo</i>    | 66              |
| <b>ARDEIDAS</b>               |                 |
| <i>Ixobrychus minutus</i>     | 2               |
| <i>Ardea cinerea</i>          | 18              |
| <i>Bubulcus ibis</i>          | 3               |
| <i>Ardeola ralloides</i>      | 1               |
| <i>Egretta garzetta</i>       | 5               |
| <b>ANÁTIDAS</b>               |                 |
| <i>Anas platyrhynchos</i>     | 7               |
| <b>RÁLIDOS</b>                |                 |
| <i>Gallinula chloropus</i>    | 49              |
| <i>Porphyrio porphyrio</i>    | 1               |
| <i>Fulica atra</i>            | 99              |
| <b>LIMÍCOLAS</b>              |                 |
| <i>Himantopus himantopus</i>  | 4               |
| <i>Actitis hypoleucos</i>     | 1               |
| <i>Calidris alba</i>          | 2               |
| <i>Numenius phaeopus</i>      | 1               |
| <b>GAVIOTAS Y CHARRANES</b>   |                 |
| <i>Larus ridibundus</i>       | 600             |
| <i>Larus genei</i>            | 4               |
| <i>Larus michahellis</i>      | 8               |

|                                      | FECHA: 15-01-15 |
|--------------------------------------|-----------------|
| P.N. LAGUNAS DE LA MATA - TORREVIEJA | nº ejemplares   |
| <b>CORMORANES</b>                    |                 |
| <i>Phalacrocorax carbo</i>           | 32              |
| <b>ARDEIDAS</b>                      |                 |
| <i>Ardea cinerea</i>                 | 3               |
| <i>Egretta garzetta</i>              | 4               |
| <b>FLAMENCOS</b>                     |                 |
| <i>Phoenicopterus roseus</i>         | 78              |
| <b>ANÁTIDAS</b>                      |                 |
| <i>Tadorna tadorna</i>               | 97              |
| <i>Anas platyrhynchos</i>            | 8               |
| <i>Anas clypeata</i>                 | 7               |
| <i>Anas crecca</i>                   | 2               |
| <b>LIMÍCOLAS</b>                     |                 |
| <i>Himantopus himantopus</i>         | 10              |
| <i>Burhinus oedicephalus</i>         | 39              |
| <i>Recurvirostra avosetta</i>        | 2               |
| <i>Calidris minuta</i>               | 136             |
| <i>Charadrius hiaticula</i>          | 5               |
| <i>Charadrius alexandrinus</i>       | 72              |
| <i>Calidris alba</i>                 | 11              |
| <i>Tringa totanus</i>                | 1               |
| <i>Gallinago gallinago</i>           | 1               |
| <i>Calidris alpina</i>               | 242             |
| <i>Pluvialis apricaria</i>           | 2               |
| <i>Pluvialis squatarola</i>          | 24              |
| <b>GAVIOTAS Y CHARRANES</b>          |                 |
| <i>Larus ridibundus</i>              | 563             |
| <i>Larus audouinii</i>               | 101             |
| <i>Larus michahellis</i>             | 521             |
| <i>Larus genei</i>                   | 287             |
| <i>Larus fuscus</i>                  | 311             |
| <b>RAPACES</b>                       |                 |
| <i>Circus aeruginosus</i>            | 6               |
| <i>Pandion haliaetus</i>             | 1               |



|                               | FECHA: 21-01-15 |
|-------------------------------|-----------------|
| HONDO DE AMORÓS               | nº ejemplares   |
| <b>SOMORMUJOS</b>             |                 |
| <i>Podiceps cristatus</i>     | 13              |
| <i>Tachybaptus ruficollis</i> | 18              |
| <b>CORMORANES</b>             |                 |
| <i>Phalacrocorax carbo</i>    | 32              |
| <b>ARDEIDAS</b>               |                 |
| <i>Ardea cinerea</i>          | 2               |
| <b>ANÁTIDAS</b>               |                 |
| <i>Tadorna tadorna</i>        | 2               |
| <i>Anas clypeata</i>          | 2               |
| <b>RÁLIDOS</b>                |                 |
| <i>Gallinula chloropus</i>    | 2               |
| <i>Porphyrio porphyrio</i>    | 1               |

|                               | FECHA: 23-01-15 |
|-------------------------------|-----------------|
| EMBALSE DE ELCHE              | nº ejemplares   |
| <b>SOMORMUJOS</b>             |                 |
| <i>Tachybaptus ruficollis</i> | 16              |
| <i>Podiceps nigricollis</i>   | 7               |
| <b>ARDEIDAS</b>               |                 |
| <i>Bubulcus ibis</i>          | 1.450           |
| <i>Egretta garzetta</i>       | 16              |
| <b>ANÁTIDAS</b>               |                 |
| <i>Anas strepera</i>          | 2               |
| <i>Anas platyrhynchos</i>     | 18              |
| <i>Anas clypeata</i>          | 18              |
| <i>Anas crecca</i>            | 3               |
| <i>Aythya ferina</i>          | 14              |
| <i>Oxyura leucocephala</i>    | 6               |
| <b>RÁLIDOS</b>                |                 |
| <i>Rallus aquaticus</i>       | 2               |
| <i>Gallinula chloropus</i>    | 8               |
| <i>Porphyrio porphyrio</i>    | 4               |
| <i>Fulica atra</i>            | 214             |
| <b>LIMÍCOLAS</b>              |                 |
| <i>Himantopus himantopus</i>  | 13              |
| <i>Gallinago gallinago</i>    | 2               |
| <i>Tringa ochropus</i>        | 2               |
| <b>RAPACES</b>                |                 |
| <i>Circus aeruginosus</i>     | 3               |

|                               | FECHA: 13-01-15 |
|-------------------------------|-----------------|
| <b>EMBALSE DE LA PEDRERA</b>  | nº ejemplares   |
| <b>SOMORMUJOS</b>             |                 |
| <i>Tachybaptus ruficollis</i> | 22              |
| <i>Podiceps cristatus</i>     | 56              |
| <i>Podiceps nigricollis</i>   | 4               |
| <b>CORMORANES</b>             |                 |
| <i>Phalacrocorax carbo</i>    | 22              |
| <b>ARDEIDAS</b>               |                 |
| <i>Casmerodius albus</i>      | 4               |
| <i>Ardea cinerea</i>          | 2               |
| <b>ANÁTIDAS</b>               |                 |
| <i>Anas platyrhynchos</i>     | 42              |
| <i>Netta rufina</i>           | 11              |
| <i>Aythya ferina</i>          | 125             |
| <b>RÁLIDOS</b>                |                 |
| <i>Gallinula chloropus</i>    | 182             |
| <i>Fulica atra</i>            | 655             |
| <b>LIMÍCOLAS</b>              |                 |
| <i>Tringa ochropus</i>        | 1               |
| <b>GAVIOTAS Y CHARRANES</b>   |                 |
| <i>Larus ridibundus</i>       | 504             |
| <i>Larus michahellis</i>      | 119             |
| <i>Larus fuscus</i>           | 80              |

|                            | FECHA: 20-01-15 |
|----------------------------|-----------------|
| <b>CHARCA DEL PRADO</b>    | nº ejemplares   |
| <b>CORMORANES</b>          |                 |
| <i>Phalacrocorax carbo</i> | 4               |
| <b>ARDEIDAS</b>            |                 |
| <i>Ardea cinerea</i>       | 9               |
| <i>Casmerodius albus</i>   | 1               |
| <b>ANÁTIDAS</b>            |                 |
| <i>Anas platyrhynchos</i>  | 12              |

|                               | FECHA: 13-01-15 |
|-------------------------------|-----------------|
| EDAR PILAR DE LA HORADADA     | nº ejemplares   |
| <b>SOMORMUJOS</b>             |                 |
| <i>Tachybaptus ruficollis</i> | 13              |
| <b>CORMORANES</b>             |                 |
| <i>Phalacrocorax carbo</i>    | 27              |
| <b>ARDEIDAS</b>               |                 |
| <i>Ardea cinerea</i>          | 1               |
| <b>ANÁTIDAS</b>               |                 |
| <i>Tadorna tadorna</i>        | 8               |
| <i>Anas platyrhynchos</i>     | 2               |
| <i>Anas clypeata</i>          | 2               |
| <i>Anas strepera</i>          | 1               |
| <i>Aythya ferina</i>          | 16              |
| <i>Oxyura leucocephala</i>    | 4               |
| <b>RÁLIDOS</b>                |                 |
| <i>Gallinula chloropus</i>    | 18              |
| <i>Fulica atra</i>            | 3               |
| <b>GAVIOTAS Y CHARRANES</b>   |                 |
| <i>Larus michahellis</i>      | 6               |

|                               | FECHA: 20-01-15 |
|-------------------------------|-----------------|
| CHARCA DE LA MANZANILLA       | nº ejemplares   |
| <b>SOMORMUJOS</b>             |                 |
| <i>Tachybaptus ruficollis</i> | 2               |
| <b>CORMORANES</b>             |                 |
| <i>Phalacrocorax carbo</i>    | 5               |
| <b>ARDEIDAS</b>               |                 |
| <i>Ardea cinerea</i>          | 5               |
| <i>Egretta garzetta</i>       | 1               |
| <i>Casmerodius albus</i>      | 1               |
| <b>RÁLIDOS</b>                |                 |
| <i>Gallinula chloropus</i>    | 2               |
| <i>Fulica atra</i>            | 5               |
| <i>Fulica cristata</i>        | 1               |
| <i>Porphyrio porphyrio</i>    | 1               |

## LISTADO POR ESPECIES CENSADAS



| <b>SOMORMUJOS</b>                  | <i>Tachybaptus ruficollis</i> | <i>Podiceps cristatus</i> | <i>Podiceps nigricollis</i> |
|------------------------------------|-------------------------------|---------------------------|-----------------------------|
| Embalse de Ulldecona               | 0                             | 0                         | 0                           |
| Marjal de Peñíscola                | 2                             | 0                         | 1                           |
| Balsa de Sant Jordi                | 0                             | 26                        | 1                           |
| Laguna de Sant Mateu               | 0                             | 0                         | 0                           |
| Llacunes de La Jana                | 0                             | 0                         | 0                           |
| Embalse de Sitjar                  | 0                             | 0                         | 0                           |
| Toll Pla dels Olivars              | 0                             | 0                         | 0                           |
| P. N. Prat de Cabanes-Torreblanca  | 115                           | 10                        | 0                           |
| Embalse de M <sup>a</sup> Cristina | 0                             | 0                         | 0                           |
| Desembocadura Riu Sec              | 4                             | 0                         | 0                           |
| Delta del Millars                  | 10                            | 0                         | 0                           |
| Clot de la Mare de Deu             | 1                             | 0                         | 0                           |
| Marjal de Almenara                 | 16                            | 0                         | 0                           |
| Marjal dels Moros                  | 5                             | 0                         | 0                           |
| Marjal de Rafalell y Vistabella    | 0                             | 0                         | 0                           |
| Desembocadura del Carraixet        | 6                             | 0                         | 0                           |
| Cauce nuevo río Turia              | 0                             | 0                         | 0                           |
| P. N. de L'Albufera                | 36                            | 8                         | 1                           |
| Embalse de Cortes                  | 0                             | 1                         | 0                           |
| Embalse de Embarcaderos            | 0                             | 3                         | 0                           |
| Embalse de Beniarrés               | 0                             | 108                       | 0                           |
| Embalse de Bellús                  | 0                             | 43                        | 0                           |
| Marjal de Xeresa-Xeraco            | 15                            | 0                         | 0                           |
| Marjal de Pego-Oliva               | 0                             | 0                         | 5                           |
| Albufera de Gaianes                | 2                             | 0                         | 0                           |
| Desembocadura río Algar            | 2                             | 0                         | 0                           |
| Salinas de Calpe                   | 0                             | 0                         | 0                           |
| Embalse de Crevillente             | 0                             | 3                         | 0                           |
| Saladar de Aguamarga               | 0                             | 0                         | 0                           |
| Embalse de Guadalest               | 0                             | 0                         | 0                           |
| Embalse de Amadorio                | 0                             | 0                         | 0                           |
| Clot de Galvany                    | 12                            | 0                         | 0                           |
| P. N. Salinas de Santa Pola        | 215                           | 4                         | 8                           |
| P. N. El Hondo                     | 112                           | 0                         | 102                         |
| Desembocadura del Segura           | 3                             | 0                         | 0                           |
| P.N. Lagunas de La Mata-Torrevieja | 0                             | 0                         | 0                           |
| Hondo de Amorós                    | 18                            | 13                        | 0                           |
| Embalse de Elche                   | 16                            | 0                         | 7                           |
| Embalse de La Pedrera              | 22                            | 56                        | 4                           |
| Charca del Prado                   | 0                             | 0                         | 0                           |
| EDAR Pilar de la Horadada          | 13                            | 0                         | 0                           |
| Charca de la Manzanilla            | 2                             | 0                         | 0                           |
| <b>TOTALES</b>                     | <b>627</b>                    | <b>275</b>                | <b>129</b>                  |

| <b>CORMORANES</b>                  | <b><i>Phalacrocorax carbo</i></b> |
|------------------------------------|-----------------------------------|
| Embalse de Ulldecona               | 2                                 |
| Marjal de Peñiscola                | 12                                |
| Balsa de Sant Jordi                | 33                                |
| Laguna de Sant Mateu               | 0                                 |
| Llacunes de La Jana                | 0                                 |
| Embalse de Sitjar                  | 9                                 |
| Toll Pla dels Olivars              | 0                                 |
| P. N. Prat de Cabanes-Torreblanca  | 153                               |
| Embalse de M <sup>a</sup> Cristina | 40                                |
| Desembocadura Riu Sec              | 7                                 |
| Delta del Millars                  | 139                               |
| Clot de la Mare de Deu             | 5                                 |
| Marjal de Almenara                 | 57                                |
| Marjal dels Moros                  | 1.212                             |
| Marjal de Rafalell y Vistabella    | 13                                |
| Desembocadura del Carraixet        | 3                                 |
| Cauce nuevo río Turia              | 32                                |
| P. N. de L'Albufera                | 2.274                             |
| Embalse de Cortes                  | 7                                 |
| Embalse de Embarcaderos            | 34                                |
| Embalse de Beniarrés               | 306                               |
| Embalse de Bellús                  | 100                               |
| Marjal de Xeresa-Xeraco            | 34                                |
| Marjal de Pego-Oliva               | 120                               |
| Albufera de Gaianes                | 0                                 |
| Desembocadura río Algar            | 1                                 |
| Salinas de Calpe                   | 2                                 |
| Embalse de Crevillente             | 11                                |
| Saladar de Aguamarga               | 0                                 |
| Embalse de Guadalest               | 0                                 |
| Embalse de Amadorio                | 4                                 |
| Clot de Galvany                    | 0                                 |
| P. N. Salinas de Santa Pola        | 144                               |
| P. N. El Hondo                     | 44                                |
| Desembocadura del Segura           | 66                                |
| P.N. Lagunas de La Mata-Torrevieja | 32                                |
| Hondo de Amorós                    | 32                                |
| Embalse de Elche                   | 0                                 |
| Embalse de La Pedrera              | 22                                |
| Charca del Prado                   | 4                                 |
| EDAR Pilar de la Horadada          | 27                                |
| Charca de la Manzanilla            | 5                                 |
| <b>TOTALES</b>                     | <b>4.986</b>                      |

| ARDEIDAS                           | <i>I. minutus</i> | <i>B. ibis</i> | <i>A. ralloides</i> | <i>E. garzetta</i> | <i>C. albus</i> | <i>N. nycticorax</i> | <i>A. cinerea</i> | <i>A. purpurea</i> | <i>B. stellaris</i> |
|------------------------------------|-------------------|----------------|---------------------|--------------------|-----------------|----------------------|-------------------|--------------------|---------------------|
| Embalse de Ulldecona               | 0                 | 0              | 0                   | 0                  | 0               | 0                    | 1                 | 0                  | 0                   |
| Marjal de Peñíscola                | 0                 | 0              | 0                   | 0                  | 0               | 0                    | 0                 | 0                  | 0                   |
| Balsa de Sant Jordi                | 0                 | 0              | 0                   | 0                  | 0               | 0                    | 2                 | 0                  | 0                   |
| Laguna de Sant Mateu               | 0                 | 0              | 0                   | 0                  | 0               | 0                    | 0                 | 0                  | 0                   |
| Llacunes de La Jana                | 0                 | 0              | 0                   | 0                  | 0               | 0                    | 0                 | 0                  | 0                   |
| Embalse de Sitjar                  | 0                 | 0              | 0                   | 0                  | 0               | 0                    | 0                 | 0                  | 0                   |
| Toll Pla dels Olivars              | 0                 | 0              | 0                   | 0                  | 0               | 0                    | 1                 | 0                  | 0                   |
| P. N. Prat de Cabanes-Torreblanca  | 1                 | 166            | 0                   | 4                  | 3               | 0                    | 8                 | 0                  | 0                   |
| Embalse de M <sup>a</sup> Cristina | 0                 | 0              | 0                   | 1                  | 0               | 0                    | 1                 | 0                  | 0                   |
| Desembocadura Riu Sec              | 1                 | 2              | 0                   | 2                  | 0               | 0                    | 11                | 0                  | 0                   |
| Delta del Millars                  | 1                 | 166            | 0                   | 5                  | 0               | 0                    | 2                 | 0                  | 0                   |
| Clot de la Mare de Deu             | 0                 | 0              | 0                   | 0                  | 0               | 0                    | 0                 | 0                  | 0                   |
| Marjal de Almenara                 | 0                 | 100            | 0                   | 130                | 4               | 0                    | 76                | 0                  | 0                   |
| Marjal dels Moros                  | 0                 | 0              | 0                   | 4                  | 0               | 0                    | 48                | 0                  | 0                   |
| Marjal de Rafalell y Vistabella    | 0                 | 0              | 0                   | 5                  | 0               | 0                    | 1                 | 0                  | 0                   |
| Desembocadura del Carraixet        | 0                 | 1              | 2                   | 0                  | 0               | 0                    | 1                 | 0                  | 0                   |
| Cauce nuevo río Turia              | 0                 | 0              | 0                   | 7                  | 0               | 0                    | 3                 | 0                  | 0                   |
| P. N. de L'Albufera                | 8                 | 1.494          | 0                   | 4.467              | 112             | 403                  | 2.025             | 0                  | 3                   |
| Embalse de Cortes                  | 0                 | 0              | 0                   | 0                  | 0               | 0                    | 0                 | 0                  | 0                   |
| Embalse de Embarcaderos            | 0                 | 0              | 0                   | 0                  | 0               | 0                    | 1                 | 0                  | 0                   |
| Embalse de Beniarrés               | 0                 | 0              | 0                   | 0                  | 0               | 0                    | 10                | 0                  | 0                   |
| Embalse de Bellús                  | 0                 | 0              | 0                   | 0                  | 0               | 0                    | 7                 | 0                  | 0                   |
| Marjal de Xeresa-Xeraco            | 0                 | 25             | 0                   | 30                 | 0               | 0                    | 10                | 0                  | 0                   |
| Marjal de Pego-Oliva               | 0                 | 6              | 0                   | 106                | 2               | 0                    | 29                | 0                  | 0                   |
| Albufera de Gaianes                | 0                 | 0              | 0                   | 0                  | 0               | 0                    | 0                 | 0                  | 0                   |
| Desembocadura río Algar            | 1                 | 0              | 0                   | 1                  | 0               | 0                    | 1                 | 0                  | 0                   |
| Salinas de Calpe                   | 0                 | 20             | 0                   | 0                  | 0               | 0                    | 4                 | 0                  | 0                   |
| Embalse de Crevillente             | 0                 | 0              | 0                   | 4                  | 0               | 0                    | 7                 | 0                  | 0                   |
| Saladar de Aguamarga               | 0                 | 0              | 0                   | 0                  | 0               | 0                    | 0                 | 0                  | 0                   |
| Embalse de Guadalest               | 0                 | 0              | 0                   | 0                  | 0               | 0                    | 0                 | 0                  | 0                   |
| Embalse de Amadorio                | 0                 | 0              | 0                   | 0                  | 0               | 0                    | 1                 | 0                  | 0                   |
| Clot de Galvany                    | 0                 | 0              | 0                   | 0                  | 0               | 0                    | 0                 | 0                  | 0                   |
| P. N. Salinas de Santa Pola        | 1                 | 0              | 0                   | 4                  | 5               | 0                    | 20                | 0                  | 0                   |
| P. N. El Hondo                     | 2                 | 1.082          | 0                   | 0                  | 2               | 1                    | 8                 | 0                  | 0                   |
| Desembocadura del Segura           | 2                 | 3              | 1                   | 5                  | 0               | 0                    | 18                | 0                  | 0                   |
| P.N. Lagunas de La Mata-Torrevieja | 0                 | 0              | 0                   | 4                  | 0               | 0                    | 3                 | 0                  | 0                   |
| Hondo de Amorós                    | 0                 | 0              | 0                   | 0                  | 0               | 0                    | 2                 | 0                  | 0                   |
| Embalse de Elche                   | 0                 | 1.450          | 0                   | 16                 | 0               | 0                    | 0                 | 0                  | 0                   |
| Embalse de La Pedrera              | 0                 | 0              | 0                   | 0                  | 4               | 0                    | 2                 | 0                  | 0                   |
| Charca del Prado                   | 0                 | 0              | 0                   | 0                  | 1               | 0                    | 9                 | 0                  | 0                   |
| EDAR Pilar de la Horadada          | 0                 | 0              | 0                   | 0                  | 0               | 0                    | 1                 | 0                  | 0                   |
| Charca de la Manzanilla            | 0                 | 0              | 0                   | 1                  | 1               | 0                    | 5                 | 0                  | 0                   |
| <b>TOTALES</b>                     | <b>17</b>         | <b>4.515</b>   | <b>3</b>            | <b>4.796</b>       | <b>134</b>      | <b>404</b>           | <b>2.318</b>      | <b>0</b>           | <b>3</b>            |

| MORITOS Y ESPÁTULAS                | <i>P. falcinellus</i> | <i>P. leucorodia</i> |
|------------------------------------|-----------------------|----------------------|
| Embalse de Ulldecona               | 0                     | 0                    |
| Marjal de Peñiscola                | 0                     | 0                    |
| Balsa de Sant Jordi                | 0                     | 0                    |
| Laguna de Sant Mateu               | 0                     | 0                    |
| Llacunes de La Jana                | 0                     | 0                    |
| Embalse de Sitjar                  | 0                     | 0                    |
| Toll Pla dels Olivars              | 0                     | 0                    |
| P. N. Prat de Cabanes-Torreblanca  | 0                     | 0                    |
| Embalse de M <sup>a</sup> Cristina | 0                     | 0                    |
| Desembocadura Riu Sec              | 0                     | 0                    |
| Delta del Millars                  | 0                     | 0                    |
| Clot de la Mare de Deu             | 0                     | 0                    |
| Marjal de Almenara                 | 117                   | 0                    |
| Marjal dels Moros                  | 0                     | 0                    |
| Marjal de Rafalell y Vistabella    | 0                     | 0                    |
| Desembocadura del Carraixet        | 0                     | 0                    |
| Cauce nuevo río Turia              | 0                     | 0                    |
| P. N. de L'Albufera                | 2.154                 | 5                    |
| Embalse de Cortes                  | 0                     | 0                    |
| Embalse de Embarcaderos            | 0                     | 0                    |
| Embalse de Beniarrés               | 0                     | 0                    |
| Embalse de Bellús                  | 0                     | 0                    |
| Marjal de Xeresa-Xeraco            | 0                     | 0                    |
| Marjal de Pego-Oliva               | 0                     | 0                    |
| Albufera de Gaianes                | 0                     | 0                    |
| Desembocadura río Algar            | 0                     | 0                    |
| Salinas de Calpe                   | 0                     | 0                    |
| Embalse de Crevillente             | 0                     | 0                    |
| Saladar de Aguamarga               | 0                     | 0                    |
| Embalse de Guadalest               | 0                     | 0                    |
| Embalse de Amadorio                | 0                     | 0                    |
| Clot de Galvany                    | 0                     | 0                    |
| P. N. Salinas de Santa Pola        | 0                     | 24                   |
| P. N. El Hondo                     | 116                   | 0                    |
| Desembocadura del Segura           | 0                     | 0                    |
| P.N. Lagunas de La Mata-Torrevieja | 0                     | 0                    |
| Hondo de Amorós                    | 0                     | 0                    |
| Embalse de Elche                   | 0                     | 0                    |
| Embalse de La Pedrera              | 0                     | 0                    |
| Charca del Prado                   | 0                     | 0                    |
| EDAR Pilar de la Horadada          | 0                     | 0                    |
| Charca de la Manzanilla            | 0                     | 0                    |
| <b>TOTALES</b>                     | <b>2.387</b>          | <b>29</b>            |



| <b>FLAMENCOS</b>                   | <b><i>P. roseus</i></b> |
|------------------------------------|-------------------------|
| Embalse de Ulldecona               | 0                       |
| Marjal de Peñiscola                | 0                       |
| Balsa de Sant Jordi                | 0                       |
| Laguna de Sant Mateu               | 0                       |
| Llacunes de La Jana                | 0                       |
| Embalse de Sitjar                  | 0                       |
| Toll Pla dels Olivars              | 0                       |
| P. N. Prat de Cabanes-Torreblanca  | 0                       |
| Embalse de M <sup>a</sup> Cristina | 0                       |
| Desembocadura Riu Sec              | 0                       |
| Delta del Millars                  | 0                       |
| Clot de la Mare de Deu             | 0                       |
| Marjal de Almenara                 | 0                       |
| Marjal dels Moros                  | 0                       |
| Marjal de Rafalell y Vistabella    | 0                       |
| Desembocadura del Carraixet        | 0                       |
| Cauce nuevo río Turia              | 0                       |
| P. N. de L'Albufera                | 1.490                   |
| Embalse de Cortes                  | 0                       |
| Embalse de Embarcaderos            | 0                       |
| Embalse de Beniarrés               | 0                       |
| Embalse de Bellús                  | 0                       |
| Marjal de Xeresa-Xeraco            | 0                       |
| Marjal de Pego-Oliva               | 0                       |
| Albufera de Gaianes                | 0                       |
| Desembocadura río Algar            | 0                       |
| Salinas de Calpe                   | 24                      |
| Embalse de Crevillente             | 0                       |
| Saladar de Aguamarga               | 0                       |
| Embalse de Guadalest               | 0                       |
| Embalse de Amadorio                | 0                       |
| Clot de Galvany                    | 0                       |
| P. N. Salinas de Santa Pola        | 1.683                   |
| P. N. El Hondo                     | 871                     |
| Desembocadura del Segura           | 0                       |
| P.N. Lagunas de La Mata-Torrevieja | 0                       |
| Hondo de Amorós                    | 0                       |
| Embalse de Elche                   | 0                       |
| Embalse de La Pedrera              | 0                       |
| Charca del Prado                   | 0                       |
| EDAR Pilar de la Horadada          | 0                       |
| Charca de la Manzanilla            | 0                       |
| <b>TOTALES</b>                     | <b>4.068</b>            |

| ANÁTIDAS (I)                        | <i>A. anser</i> | <i>T. tadorna</i> | <i>A. penelope</i> | <i>A. crecca</i> | <i>A. platyrhynchos</i> | <i>A. acuta</i> | <i>A. querquedula</i> | <i>A. strepera</i> |
|-------------------------------------|-----------------|-------------------|--------------------|------------------|-------------------------|-----------------|-----------------------|--------------------|
| Embalse de Ulldecona                | 0               | 0                 | 0                  | 0                | 0                       | 0               | 0                     | 0                  |
| Marjal de Peñíscola                 | 0               | 0                 | 0                  | 0                | 40                      | 0               | 0                     | 0                  |
| Balsa de Sant Jordi                 | 0               | 0                 | 0                  | 0                | 2                       | 0               | 0                     | 0                  |
| Laguna de Sant Mateu                | 0               | 0                 | 0                  | 0                | 2                       | 0               | 0                     | 0                  |
| Llacunes de La Jana                 | 0               | 0                 | 0                  | 0                | 0                       | 0               | 0                     | 0                  |
| Embalse de Sitjar                   | 0               | 0                 | 0                  | 0                | 0                       | 0               | 0                     | 0                  |
| Toll Pla dels Olivars               | 0               | 0                 | 0                  | 0                | 0                       | 0               | 0                     | 0                  |
| P. N. Prat de Cabanes-Torreblanca   | 0               | 0                 | 0                  | 0                | 45                      | 0               | 0                     | 3                  |
| Embalse de M <sup>re</sup> Cristina | 0               | 0                 | 0                  | 1                | 34                      | 0               | 0                     | 3                  |
| Desembocadura Riu Sec               | 0               | 0                 | 0                  | 0                | 0                       | 0               | 0                     | 0                  |
| Delta del Millars                   | 0               | 0                 | 0                  | 77               | 8                       | 0               | 0                     | 0                  |
| Clot de la Mare de Deu              | 0               | 0                 | 0                  | 0                | 24                      | 0               | 0                     | 0                  |
| Marjal de Almenara                  | 0               | 0                 | 0                  | 0                | 14                      | 0               | 0                     | 0                  |
| Marjal dels Moros                   | 0               | 4                 | 0                  | 760              | 423                     | 0               | 0                     | 42                 |
| Marjal de Rafalell y Vistabella     | 0               | 0                 | 0                  | 0                | 7                       | 0               | 0                     | 0                  |
| Desembocadura del Carraixet         | 0               | 0                 | 0                  | 0                | 37                      | 0               | 0                     | 0                  |
| Cauce nuevo río Turia               | 0               | 0                 | 0                  | 0                | 31                      | 0               | 0                     | 0                  |
| P. N. de L'Albufera                 | 0               | 222               | 53                 | 1.093            | 12.198                  | 184             | 5                     | 189                |
| Embalse de Cortes                   | 0               | 0                 | 0                  | 0                | 0                       | 0               | 0                     | 0                  |
| Embalse de Embarcaderos             | 0               | 0                 | 0                  | 0                | 21                      | 0               | 0                     | 0                  |
| Embalse de Beniarrés                | 0               | 0                 | 0                  | 0                | 60                      | 0               | 0                     | 0                  |
| Embalse de Bellús                   | 0               | 2                 | 0                  | 9                | 123                     | 0               | 0                     | 0                  |
| Marjal de Xeresa-Xeraco             | 0               | 0                 | 0                  | 4                | 15                      | 0               | 0                     | 0                  |
| Marjal de Pego-Oliva                | 0               | 0                 | 0                  | 0                | 324                     | 0               | 0                     | 0                  |
| Albufera de Gaianes                 | 0               | 0                 | 0                  | 0                | 6                       | 0               | 0                     | 0                  |
| Desembocadura río Algar             | 0               | 0                 | 0                  | 0                | 53                      | 0               | 0                     | 0                  |
| Salinas de Calpe                    | 0               | 0                 | 0                  | 0                | 25                      | 0               | 0                     | 0                  |
| Embalse de Crevillente              | 0               | 0                 | 0                  | 0                | 0                       | 0               | 0                     | 0                  |
| Saladar de Aguamarga                | 0               | 0                 | 0                  | 0                | 0                       | 0               | 0                     | 0                  |
| Embalse de Guadalest                | 0               | 0                 | 0                  | 0                | 0                       | 0               | 0                     | 0                  |
| Embalse de Amadorio                 | 0               | 0                 | 0                  | 0                | 4                       | 0               | 0                     | 0                  |
| Clot de Galvany                     | 0               | 0                 | 0                  | 60               | 32                      | 0               | 0                     | 2                  |
| P. N. Salinas de Santa Pola         | 0               | 386               | 0                  | 0                | 134                     | 0               | 0                     | 0                  |
| P. N. El Hondo                      | 0               | 637               | 0                  | 172              | 60                      | 41              | 0                     | 0                  |
| Desembocadura del Segura            | 0               | 0                 | 0                  | 0                | 7                       | 0               | 0                     | 0                  |
| P.N. Lagunas de La Mata-Torrevieja  | 0               | 97                | 0                  | 2                | 8                       | 0               | 0                     | 0                  |
| Hondo de Amorós                     | 0               | 2                 | 0                  | 0                | 0                       | 0               | 0                     | 0                  |
| Embalse de Elche                    | 0               | 0                 | 0                  | 3                | 18                      | 0               | 0                     | 2                  |
| Embalse de La Pedrera               | 0               | 0                 | 0                  | 0                | 42                      | 0               | 0                     | 0                  |
| Charca del Prado                    | 0               | 0                 | 0                  | 0                | 12                      | 0               | 0                     | 0                  |
| EDAR Pilar de la Horadada           | 0               | 8                 | 0                  | 0                | 2                       | 0               | 0                     | 1                  |
| Charca de la Manzanilla             | 0               | 0                 | 0                  | 0                | 0                       | 0               | 0                     | 0                  |
| <b>TOTALES</b>                      | <b>0</b>        | <b>1.358</b>      | <b>53</b>          | <b>2.181</b>     | <b>13.811</b>           | <b>225</b>      | <b>5</b>              | <b>242</b>         |

| ANÁTIDAS (II)                      | <i>A. clypeata</i> | <i>M. angustirostris</i> | <i>N. rufina</i> | <i>A. ferina</i> | <i>A. fuligula</i> | <i>A. niroca</i> | <i>O. leucocephala</i> |
|------------------------------------|--------------------|--------------------------|------------------|------------------|--------------------|------------------|------------------------|
| Embalse de Ulldecona               | 0                  | 0                        | 0                | 0                | 0                  | 0                | 0                      |
| Marjal de Peñiscola                | 0                  | 0                        | 0                | 0                | 0                  | 0                | 0                      |
| Balsa de Sant Jordi                | 0                  | 0                        | 26               | 0                | 0                  | 0                | 0                      |
| Laguna de Sant Mateu               | 0                  | 0                        | 26               | 0                | 0                  | 0                | 0                      |
| Llacunes de La Jana                | 0                  | 0                        | 0                | 0                | 0                  | 0                | 0                      |
| Embalse de Sitjar                  | 0                  | 0                        | 0                | 0                | 0                  | 0                | 0                      |
| Toll Pla dels Olivars              | 0                  | 0                        | 0                | 0                | 0                  | 0                | 0                      |
| P. N. Prat de Cabanes-Torreblanca  | 0                  | 0                        | 14               | 2                | 0                  | 0                | 0                      |
| Embalse de M <sup>a</sup> Cristina | 0                  | 0                        | 0                | 0                | 0                  | 0                | 0                      |
| Desembocadura Riu Sec              | 0                  | 0                        | 0                | 0                | 0                  | 0                | 0                      |
| Delta del Millars                  | 5                  | 0                        | 0                | 0                | 0                  | 0                | 0                      |
| Clot de la Mare de Deu             | 0                  | 0                        | 0                | 0                | 0                  | 0                | 0                      |
| Marjal de Almenara                 | 0                  | 0                        | 7                | 0                | 0.                 | 0                | 0                      |
| Marjal dels Moros                  | 1.300              | 0                        | 550              | 0                | 0                  | 0                | 0                      |
| Marjal de Rafalell y Vistabella    | 0                  | 0                        | 0                | 0                | 0                  | 0                | 0                      |
| Desembocadura del Carraixet        | 0                  | 0                        | 0                | 0                | 0                  | 0                | 0                      |
| Cauce nuevo río Turia              | 0                  | 0                        | 0                | 0                | 0                  | 0                | 0                      |
| P. N. de L'Albufera                | 5.462              | 0                        | 3.106            | 271              | 1                  | 3                | 1                      |
| Embalse de Cortes                  | 0                  | 0                        | 0                | 0                | 0                  | 0                | 0                      |
| Embalse de Embarcaderos            | 0                  | 0                        | 0                | 0                | 0                  | 0                | 0                      |
| Embalse de Beniarrés               | 0                  | 0                        | 0                | 0                | 0                  | 0                | 0                      |
| Embalse de Bellús                  | 133                | 0                        | 0                | 0                | 0                  | 0                | 0                      |
| Marjal de Xeresa-Xeraco            | 0                  | 0                        | 0                | 0                | 0                  | 0                | 0                      |
| Marjal de Pego-Oliva               | 0                  | 0                        | 0                | 0                | 0                  | 0                | 0                      |
| Albufera de Gaianes                | 0                  | 0                        | 0                | 0                | 0                  | 0                | 0                      |
| Desembocadura río Algar            | 0                  | 0                        | 0                | 0                | 0                  | 0                | 0                      |
| Salinas de Calpe                   | 0                  | 0                        | 0                | 0                | 0                  | 0                | 0                      |
| Embalse de Crevillente             | 0                  | 0                        | 0                | 0                | 0                  | 0                | 0                      |
| Saladar de Aguamarga               | 0                  | 0                        | 0                | 0                | 0                  | 0                | 0                      |
| Embalse de Guadalest               | 0                  | 0                        | 0                | 0                | 0                  | 0                | 0                      |
| Embalse de Amadorio                | 0                  | 0                        | 0                | 0                | 0                  | 0                | 0                      |
| Clot de Galvany                    | 45                 | 0                        | 2                | 0                | 0                  | 0                | 1                      |
| P. N. Salinas de Santa Pola        | 25                 | 0                        | 0                | 0                | 0                  | 0                | 0                      |
| P. N. El Hondo                     | 549                | 0                        | 2                | 894              | 0                  | 0                | 147                    |
| Desembocadura del Segura           | 0                  | 0                        | 0                | 0                | 0                  | 0                | 0                      |
| P.N. Lagunas de La Mata-Torrevieja | 7                  | 0                        | 0                | 0                | 0                  | 0                | 0                      |
| Hondo de Amorós                    | 2                  | 0                        | 0                | 0                | 0                  | 0                | 0                      |
| Embalse de Elche                   | 18                 | 0                        | 0                | 14               | 0                  | 0                | 6                      |
| Embalse de La Pedrera              | 0                  | 0                        | 11               | 125              | 0                  | 0                | 0                      |
| Charca del Prado                   | 0                  | 0                        | 0                | 0                | 0                  | 0                | 0                      |
| EDAR Pilar de la Horadada          | 2                  | 0                        | 0                | 16               | 0                  | 0                | 4                      |
| Charca de la Manzanilla            | 0                  | 0                        | 0                | 0                | 0                  | 0                | 0                      |
| <b>TOTALES</b>                     | <b>7.548</b>       | <b>0</b>                 | <b>3.744</b>     | <b>1.322</b>     | <b>1</b>           | <b>3</b>         | <b>159</b>             |

| RÁLIDOS                            | <i>R. aquaticus</i> | <i>G. chloropus</i> | <i>P. porphyrio</i> | <i>F. atra</i> | <i>F. cristata</i> |
|------------------------------------|---------------------|---------------------|---------------------|----------------|--------------------|
| Embalse de Ulldecona               | 0                   | 0                   | 0                   | 0              | 0                  |
| Marjal de Peñíscola                | 0                   | 64                  | 0                   | 0              | 0                  |
| Balsa de Sant Jordi                | 0                   | 0                   | 0                   | 10             | 0                  |
| Laguna de Sant Mateu               | 0                   | 0                   | 0                   | 0              | 0                  |
| Llacunes de La Jana                | 0                   | 0                   | 0                   | 0              | 0                  |
| Embalse de Sitjar                  | 0                   | 0                   | 0                   | 0              | 0                  |
| Toll Pla dels Olivars              | 0                   | 3                   | 0                   | 0              | 0                  |
| P. N. Prat de Cabanes-Torreblanca  | 22                  | 156                 | 38                  | 331            | 0                  |
| Embalse de M <sup>a</sup> Cristina | 0                   | 0                   | 0                   | 0              | 0                  |
| Desembocadura Riu Sec              | 0                   | 11                  | 0                   | 2              | 0                  |
| Delta del Millars                  | 1                   | 25                  | 4                   | 24             | 0                  |
| Clot de la Mare de Deu             | 0                   | 63                  | 0                   | 20             | 0                  |
| Marjal de Almenara                 | 1                   | 29                  | 14                  | 110            | 0                  |
| Marjal dels Moros                  | 0                   | 3                   | 6                   | 83             | 0                  |
| Marjal de Rafalell y Vistabella    | 2                   | 3                   | 2                   | 5              | 0                  |
| Desembocadura del Carraixet        | 0                   | 65                  | 11                  | 63             | 0                  |
| Cauce nuevo río Turia              | 0                   | 0                   | 0                   | 12             | 0                  |
| P. N. de L'Albufera                | +                   | +                   | 155                 | 314            | 1                  |
| Embalse de Cortes                  | 0                   | 0                   | 0                   | 0              | 0                  |
| Embalse de Embarcaderos            | 0                   | 2                   | 0                   | 14             | 0                  |
| Embalse de Beniarrés               | 0                   | 0                   | 0                   | 0              | 0                  |
| Embalse de Bellús                  | 0                   | 0                   | 0                   | 89             | 0                  |
| Marjal de Xeresa-Xeraco            | 15                  | 250                 | 25                  | 80             | 0                  |
| Marjal de Pego-Oliva               | 3                   | 19                  | 1                   | 22             | 0                  |
| Albufera de Gaianes                | 0                   | 8                   | 2                   | 0              | 0                  |
| Desembocadura río Algar            | 0                   | 9                   | 6                   | 21             | 0                  |
| Salinas de Calpe                   | 1                   | 4                   | 0                   | 0              | 0                  |
| Embalse de Crevillente             | 0                   | 0                   | 0                   | 0              | 0                  |
| Saladar de Aguamarga               | 0                   | 0                   | 0                   | 0              | 0                  |
| Embalse de Guadalest               | 0                   | 0                   | 0                   | 0              | 0                  |
| Embalse de Amadorio                | 0                   | 0                   | 0                   | 0              | 0                  |
| Clot de Galvany                    | 1                   | 36                  | 3                   | 11             | 0                  |
| P. N. Salinas de Santa Pola        | 13                  | 158                 | 7                   | 285            | 0                  |
| P. N. El Hondo                     | 7                   | 157                 | 19                  | 830            | 3                  |
| Desembocadura del Segura           | 0                   | 49                  | 1                   | 99             | 0                  |
| P.N. Lagunas de La Mata-Torrevieja | 0                   | 0                   | 0                   | 0              | 0                  |
| Hondo de Amorós                    | 0                   | 2                   | 1                   | 0              | 0                  |
| Embalse de Elche                   | 2                   | 8                   | 4                   | 214            | 0                  |
| Embalse de La Pedrera              | 0                   | 182                 | 0                   | 655            | 0                  |
| Charca del Prado                   | 0                   | 0                   | 0                   | 0              | 0                  |
| EDAR Pilar de la Horadada          | 0                   | 18                  | 0                   | 3              | 0                  |
| Charca de la Manzanilla            | 0                   | 2                   | 1                   | 5              | 1                  |
| <b>TOTALES</b>                     | <b>+</b>            | <b>+</b>            | <b>300</b>          | <b>3.302</b>   | <b>5</b>           |

| LIMÍCOLAS (I)                      | <i>H.ostralegus</i> | <i>B.oedicephalus</i> | <i>H.himantopus</i> | <i>R. avosetta</i> | <i>C. dubius</i> | <i>C. hiaticula</i> | <i>C. alexandrinus</i> | <i>P.apricaria</i> | <i>P.squatarola</i> | <i>V. vanellus</i> |
|------------------------------------|---------------------|-----------------------|---------------------|--------------------|------------------|---------------------|------------------------|--------------------|---------------------|--------------------|
| Embalse de Ulldecona               | 0                   | 0                     | 0                   | 0                  | 0                | 0                   | 0                      | 0                  | 0                   | 0                  |
| Marjal de Peñíscola                | 0                   | 0                     | 0                   | 0                  | 0                | 0                   | 0                      | 0                  | 0                   | 0                  |
| Balsa de Sant Jordi                | 0                   | 0                     | 0                   | 0                  | 0                | 0                   | 0                      | 0                  | 0                   | 0                  |
| Laguna de Sant Mateu               | 0                   | 0                     | 0                   | 0                  | 0                | 0                   | 0                      | 0                  | 0                   | 0                  |
| Llacunes de La Jana                | 0                   | 0                     | 0                   | 0                  | 0                | 0                   | 0                      | 0                  | 0                   | 2                  |
| Embalse de Sitjar                  | 0                   | 0                     | 0                   | 0                  | 0                | 0                   | 0                      | 0                  | 0                   | 0                  |
| Toll Pla dels Olivars              | 0                   | 0                     | 0                   | 0                  | 0                | 0                   | 0                      | 0                  | 0                   | 0                  |
| P. N. Prat de Cabanes-Torreblanca  | 0                   | 0                     | 0                   | 0                  | 0                | 0                   | 1                      | 0                  | 0                   | 4                  |
| Embalse de M <sup>a</sup> Cristina | 0                   | 0                     | 0                   | 0                  | 0                | 0                   | 0                      | 0                  | 0                   | 0                  |
| Desembocadura Riu Sec              | 0                   | 0                     | 0                   | 0                  | 0                | 0                   | 0                      | 14                 | 0                   | 27                 |
| Delta del Millars                  | 0                   | 0                     | 0                   | 0                  | 0                | 0                   | 0                      | 0                  | 0                   | 24                 |
| Clot de la Mare de Deu             | 0                   | 0                     | 0                   | 0                  | 0                | 0                   | 0                      | 0                  | 0                   | 0                  |
| Marjal de Almenara                 | 0                   | 0                     | 87                  | 0                  | 0                | 0                   | 0                      | 17                 | 0                   | 351                |
| Marjal dels Moros                  | 0                   | 0                     | 0                   | 0                  | 0                | 0                   | 0                      | 0                  | 0                   | 60                 |
| Marjal de Rafalell y Vistabella    | 0                   | 0                     | 0                   | 0                  | 0                | 0                   | 0                      | 0                  | 0                   | 0                  |
| Desembocadura del Carraixet        | 0                   | 0                     | 0                   | 0                  | 0                | 0                   | 0                      | 0                  | 0                   | 0                  |
| Cauce nuevo río Turia              | 0                   | 0                     | 0                   | 0                  | 0                | 0                   | 0                      | 0                  | 0                   | 0                  |
| P. N. de L'Albufera                | 0                   | 0                     | 298                 | 31                 | 0                | 20                  | 22                     | 504                | 41                  | 1.868              |
| Embalse de Cortes                  | 0                   | 0                     | 0                   | 0                  | 0                | 0                   | 0                      | 0                  | 0                   | 0                  |
| Embalse de Embarcaderos            | 0                   | 0                     | 0                   | 0                  | 0                | 0                   | 0                      | 0                  | 0                   | 0                  |
| Embalse de Beniarrés               | 0                   | 0                     | 0                   | 0                  | 0                | 0                   | 0                      | 0                  | 0                   | 0                  |
| Embalse de Bellús                  | 0                   | 0                     | 0                   | 0                  | 0                | 0                   | 0                      | 0                  | 0                   | 30                 |
| Marjal de Xeresa-Xeraco            | 0                   | 0                     | 0                   | 0                  | 0                | 0                   | 0                      | 0                  | 0                   | 0                  |
| Marjal de Pego-Oliva               | 0                   | 0                     | 0                   | 0                  | 0                | 0                   | 0                      | 0                  | 0                   | 88                 |
| Albufera de Gaianes                | 0                   | 0                     | 0                   | 0                  | 0                | 0                   | 0                      | 0                  | 0                   | 0                  |
| Desembocadura río Algar            | 0                   | 0                     | 0                   | 0                  | 0                | 0                   | 0                      | 0                  | 0                   | 0                  |
| Salinas de Calpe                   | 0                   | 0                     | 0                   | 0                  | 0                | 0                   | 0                      | 0                  | 0                   | 0                  |
| Embalse de Crevillente             | 0                   | 0                     | 0                   | 0                  | 0                | 0                   | 0                      | 0                  | 0                   | 0                  |
| Saladar de Aguamarga               | 0                   | 0                     | 0                   | 0                  | 0                | 0                   | 0                      | 0                  | 0                   | 0                  |
| Embalse de Guadalest               | 0                   | 0                     | 0                   | 0                  | 0                | 0                   | 0                      | 0                  | 0                   | 0                  |
| Embalse de Amadorio                | 0                   | 0                     | 0                   | 0                  | 0                | 0                   | 0                      | 0                  | 0                   | 0                  |
| Clot de Galvany                    | 0                   | 0                     | 6                   | 0                  | 0                | 0                   | 0                      | 0                  | 0                   | 0                  |
| P. N. Salinas de Santa Pola        | 0                   | 0                     | 117                 | 264                | 0                | 7                   | 27                     | 0                  | 3                   | 1                  |
| P. N. El Hondo                     | 0                   | 0                     | 13                  | 0                  | 0                | 0                   | 0                      | 64                 | 0                   | 89                 |
| Desembocadura del Segura           | 0                   | 0                     | 4                   | 0                  | 0                | 0                   | 0                      | 0                  | 0                   | 0                  |
| P.N. Lagunas de La Mata-Torrevieja | 0                   | 39                    | 10                  | 2                  | 0                | 5                   | 72                     | 2                  | 24                  | 0                  |
| Hondo de Amorós                    | 0                   | 0                     | 0                   | 0                  | 0                | 0                   | 0                      | 0                  | 0                   | 0                  |
| Embalse de Elche                   | 0                   | 0                     | 13                  | 0                  | 0                | 0                   | 0                      | 0                  | 0                   | 0                  |
| Embalse de La Pedrera              | 0                   | 0                     | 0                   | 0                  | 0                | 0                   | 0                      | 0                  | 0                   | 0                  |
| Charca del Prado                   | 0                   | 0                     | 0                   | 0                  | 0                | 0                   | 0                      | 0                  | 0                   | 0                  |
| EDAR Pilar de la Horadada          | 0                   | 0                     | 0                   | 0                  | 0                | 0                   | 0                      | 0                  | 0                   | 0                  |
| Charca de la Manzanilla            | 0                   | 0                     | 0                   | 0                  | 0                | 0                   | 0                      | 0                  | 0                   | 0                  |
| <b>TOTALES</b>                     | <b>0</b>            | <b>39</b>             | <b>548</b>          | <b>297</b>         | <b>0</b>         | <b>32</b>           | <b>122</b>             | <b>601</b>         | <b>68</b>           | <b>2.544</b>       |

| LIMÍCOLAS (II)                     | <i>C. alba</i> | <i>C. minuta</i> | <i>C. ferruginea</i> | <i>C. alpina</i> | <i>P. pugnax</i> | <i>L. minimus</i> | <i>G. gallinago</i> | <i>L. limosa</i> | <i>L. lapponica</i> | <i>N.arquata</i> |
|------------------------------------|----------------|------------------|----------------------|------------------|------------------|-------------------|---------------------|------------------|---------------------|------------------|
| Embalse de Ulldecona               | 0              | 0                | 0                    | 0                | 0                | 0                 | 0                   | 0                | 0                   | 0                |
| Marjal de Peñiscola                | 0              | 0                | 0                    | 0                | 0                | 0                 | 0                   | 0                | 0                   | 0                |
| Balsa de Sant Jordi                | 0              | 0                | 0                    | 0                | 0                | 0                 | 0                   | 0                | 0                   | 0                |
| Laguna de Sant Mateu               | 0              | 0                | 0                    | 0                | 0                | 0                 | 0                   | 0                | 0                   | 0                |
| Llacunes de La Jana                | 0              | 0                | 0                    | 0                | 0                | 0                 | 0                   | 0                | 0                   | 0                |
| Embalse de Sitjar                  | 0              | 0                | 0                    | 0                | 0                | 0                 | 0                   | 0                | 0                   | 0                |
| Toll Pla dels Olivars              | 0              | 0                | 0                    | 0                | 0                | 0                 | 0                   | 0                | 0                   | 0                |
| P. N. Prat de Cabanes-Torreblanca  | 0              | 0                | 0                    | 0                | 0                | 0                 | 7                   | 0                | 0                   | 0                |
| Embalse de M <sup>a</sup> Cristina | 0              | 0                | 0                    | 0                | 0                | 0                 | 0                   | 0                | 0                   | 0                |
| Desembocadura Riu Sec              | 7              | 0                | 0                    | 0                | 0                | 0                 | 0                   | 0                | 0                   | 0                |
| Delta del Millars                  | 0              | 0                | 0                    | 0                | 0                | 0                 | 0                   | 0                | 0                   | 0                |
| Clot de la Mare de Deu             | 0              | 0                | 0                    | 0                | 0                | 0                 | 0                   | 0                | 0                   | 0                |
| Marjal de Almenara                 | 0              | 0                | 0                    | 0                | 0                | 0                 | 2                   | 0                | 0                   | 0                |
| Marjal dels Moros                  | 0              | 0                | 0                    | 0                | 0                | 0                 | 0                   | 0                | 0                   | 0                |
| Marjal de Rafalell y Vistabella    | 0              | 0                | 0                    | 0                | 0                | 0                 | 0                   | 0                | 0                   | 0                |
| Desembocadura del Carraixet        | 0              | 0                | 0                    | 0                | 0                | 0                 | 0                   | 0                | 0                   | 0                |
| Cauce nuevo río Turia              | 0              | 0                | 0                    | 0                | 0                | 0                 | 0                   | 0                | 0                   | 0                |
| P. N. de L'Albufera                | 53             | 145              | 0                    | 882              | 190              | +                 | +                   | 189              | 0                   | 0                |
| Embalse de Cortes                  | 0              | 0                | 0                    | 0                | 0                | 0                 | 0                   | 0                | 0                   | 0                |
| Embalse de Embarcaderos            | 0              | 0                | 0                    | 0                | 0                | 0                 | 0                   | 0                | 0                   | 0                |
| Embalse de Beniarrés               | 0              | 0                | 0                    | 0                | 0                | 0                 | 0                   | 0                | 0                   | 0                |
| Embalse de Bellús                  | 0              | 0                | 0                    | 0                | 0                | 0                 | 0                   | 0                | 0                   | 0                |
| Marjal de Xeresa-Xeraco            | 0              | 0                | 0                    | 0                | 0                | 0                 | 0                   | 0                | 0                   | 0                |
| Marjal de Pego-Oliva               | 0              | 0                | 0                    | 0                | 0                | 0                 | 3                   | 0                | 0                   | 0                |
| Albufera de Gaianes                | 0              | 0                | 0                    | 0                | 0                | 0                 | 0                   | 0                | 0                   | 0                |
| Desembocadura río Algar            | 0              | 0                | 0                    | 0                | 0                | 0                 | 0                   | 0                | 0                   | 0                |
| Salinas de Calpe                   | 0              | 0                | 0                    | 0                | 0                | 0                 | 0                   | 0                | 0                   | 0                |
| Embalse de Crevillente             | 0              | 0                | 0                    | 0                | 0                | 0                 | 0                   | 0                | 0                   | 0                |
| Saladar de Aguamarga               | 0              | 0                | 0                    | 0                | 0                | 0                 | 0                   | 0                | 0                   | 0                |
| Embalse de Guadalest               | 0              | 0                | 0                    | 0                | 0                | 0                 | 0                   | 0                | 0                   | 0                |
| Embalse de Amadorio                | 0              | 0                | 0                    | 0                | 0                | 0                 | 0                   | 0                | 0                   | 0                |
| Clot de Galvany                    | 0              | 0                | 0                    | 0                | 0                | 0                 | 0                   | 0                | 0                   | 0                |
| P. N. Salinas de Santa Pola        | 4              | 68               | 0                    | 50               | 0                | 0                 | 6                   | 14               | 2                   | 0                |
| P. N. El Hondo                     | 0              | 0                | 0                    | 0                | 0                | 0                 | 0                   | 0                | 0                   | 0                |
| Desembocadura del Segura           | 2              | 0                | 0                    | 0                | 0                | 0                 | 0                   | 0                | 0                   | 0                |
| P.N. Lagunas de La Mata-Torrevieja | 11             | 136              | 0                    | 242              | 0                | 0                 | 1                   | 0                | 0                   | 0                |
| Hondo de Amorós                    | 0              | 0                | 0                    | 0                | 0                | 0                 | 0                   | 0                | 0                   | 0                |
| Embalse de Elche                   | 0              | 0                | 0                    | 0                | 0                | 0                 | 2                   | 0                | 0                   | 0                |
| Embalse de La Pedrera              | 0              | 0                | 0                    | 0                | 0                | 0                 | 0                   | 0                | 0                   | 0                |
| Charca del Prado                   | 0              | 0                | 0                    | 0                | 0                | 0                 | 0                   | 0                | 0                   | 0                |
| EDAR Pilar de la Horadada          | 0              | 0                | 0                    | 0                | 0                | 0                 | 0                   | 0                | 0                   | 0                |
| Charca de la Manzanilla            | 0              | 0                | 0                    | 0                | 0                | 0                 | 0                   | 0                | 0                   | 0                |
| <b>TOTALES</b>                     | <b>77</b>      | <b>349</b>       | <b>0</b>             | <b>1.174</b>     | <b>190</b>       | <b>0</b>          | <b>21</b>           | <b>203</b>       | <b>2</b>            | <b>0</b>         |

| LIMÍCOLAS (III)                    | <i>T. erythropus</i> | <i>T. totanus</i> | <i>T. nebularia</i> | <i>T. ochropus</i> | <i>T. glareola</i> | <i>A. interpres</i> | <i>A. hypoleucos</i> | <i>N. phaeopus</i> |
|------------------------------------|----------------------|-------------------|---------------------|--------------------|--------------------|---------------------|----------------------|--------------------|
| Embalse de Ulldecona               | 0                    | 0                 | 0                   | 0                  | 0                  | 0                   | 0                    | 0                  |
| Marjal de Peñíscola                | 0                    | 0                 | 0                   | 0                  | 0                  | 0                   | 0                    | 0                  |
| Balsa de Sant Jordi                | 0                    | 0                 | 0                   | 0                  | 0                  | 0                   | 2                    | 0                  |
| Laguna de Sant Mateu               | 0                    | 0                 | 0                   | 0                  | 0                  | 0                   | 0                    | 0                  |
| Llacunes de La Jana                | 0                    | 0                 | 0                   | 0                  | 0                  | 0                   | 0                    | 0                  |
| Embalse de Sitjar                  | 0                    | 0                 | 0                   | 0                  | 0                  | 0                   | 0                    | 0                  |
| Toll Pla dels Olivars              | 0                    | 0                 | 0                   | 0                  | 0                  | 0                   | 0                    | 0                  |
| P. N. Prat de Cabanes-Torreblanca  | 0                    | 0                 | 0                   | 0                  | 0                  | 0                   | 0                    | 0                  |
| Embalse de M <sup>a</sup> Cristina | 0                    | 0                 | 0                   | 3                  | 0                  | 0                   | 3                    | 0                  |
| Desembocadura Riu Sec              | 0                    | 0                 | 0                   | 0                  | 0                  | 0                   | 0                    | 0                  |
| Delta del Millars                  | 0                    | 0                 | 0                   | 0                  | 0                  | 0                   | 0                    | 0                  |
| Clot de la Mare de Deu             | 0                    | 0                 | 0                   | 0                  | 0                  | 0                   | 0                    | 0                  |
| Marjal de Almenara                 | 0                    | 0                 | 0                   | 5                  | 0                  | 0                   | 0                    | 0                  |
| Marjal dels Moros                  | 0                    | 0                 | 0                   | 1                  | 0                  | 0                   | 0                    | 0                  |
| Marjal de Rafalell y Vistabella    | 0                    | 0                 | 0                   | 0                  | 0                  | 0                   | 0                    | 0                  |
| Desembocadura del Carraixet        | 0                    | 0                 | 0                   | 0                  | 0                  | 0                   | 1                    | 0                  |
| Cauce nuevo río Turia              | 0                    | 0                 | 0                   | 0                  | 0                  | 0                   | 0                    | 0                  |
| P. N. de L'Albufera                | 18                   | 1                 | 50                  | 17                 | 1                  | 0                   | 0                    | 0                  |
| Embalse de Cortes                  | 0                    | 0                 | 0                   | 0                  | 0                  | 0                   | 0                    | 0                  |
| Embalse de Embarcaderos            | 0                    | 0                 | 0                   | 0                  | 0                  | 0                   | 0                    | 0                  |
| Embalse de Beniarrés               | 0                    | 0                 | 0                   | 0                  | 0                  | 0                   | 0                    | 0                  |
| Embalse de Bellús                  | 0                    | 0                 | 0                   | 0                  | 0                  | 0                   | 2                    | 0                  |
| Marjal de Xeresa-Xeraco            | 0                    | 0                 | 0                   | 0                  | 0                  | 0                   | 0                    | 0                  |
| Marjal de Pego-Oliva               | 0                    | 0                 | 0                   | 0                  | 0                  | 0                   | 0                    | 0                  |
| Albufera de Gaianes                | 0                    | 0                 | 0                   | 1                  | 0                  | 0                   | 0                    | 0                  |
| Desembocadura río Algar            | 0                    | 0                 | 0                   | 0                  | 0                  | 0                   | 0                    | 0                  |
| Salinas de Calpe                   | 0                    | 0                 | 0                   | 0                  | 0                  | 0                   | 0                    | 0                  |
| Embalse de Crevillente             | 0                    | 0                 | 0                   | 0                  | 0                  | 0                   | 0                    | 0                  |
| Saladar de Aguamarga               | 0                    | 0                 | 0                   | 0                  | 0                  | 0                   | 0                    | 0                  |
| Embalse de Guadalest               | 0                    | 0                 | 0                   | 0                  | 0                  | 0                   | 0                    | 0                  |
| Embalse de Amadorio                | 0                    | 0                 | 0                   | 0                  | 0                  | 0                   | 0                    | 0                  |
| Clot de Galvany                    | 0                    | 0                 | 0                   | 0                  | 0                  | 0                   | 0                    | 0                  |
| P. N. Salinas de Santa Pola        | 0                    | 26                | 12                  | 0                  | 0                  | 2                   | 0                    | 0                  |
| P. N. El Hondo                     | 0                    | 0                 | 0                   | 0                  | 0                  | 0                   | 0                    | 0                  |
| Desembocadura del Segura           | 0                    | 0                 | 0                   | 0                  | 0                  | 0                   | 1                    | 1                  |
| P.N. Lagunas de La Mata-Torrevieja | 0                    | 1                 | 0                   | 0                  | 0                  | 0                   | 0                    | 0                  |
| Hondo de Amorós                    | 0                    | 0                 | 0                   | 0                  | 0                  | 0                   | 0                    | 0                  |
| Embalse de Elche                   | 0                    | 0                 | 0                   | 2                  | 0                  | 0                   | 0                    | 0                  |
| Embalse de La Pedrera              | 0                    | 0                 | 0                   | 1                  | 0                  | 0                   | 0                    | 0                  |
| Charca del Prado                   | 0                    | 0                 | 0                   | 0                  | 0                  | 0                   | 0                    | 0                  |
| EDAR Pilar de la Horadada          | 0                    | 0                 | 0                   | 0                  | 0                  | 0                   | 0                    | 0                  |
| Charca de la Manzanilla            | 0                    | 0                 | 0                   | 0                  | 0                  | 0                   | 0                    | 0                  |
| <b>TOTALES</b>                     | <b>18</b>            | <b>28</b>         | <b>62</b>           | <b>30</b>          | <b>1</b>           | <b>2</b>            | <b>9</b>             | <b>1</b>           |

| GAVIOTAS Y CHARRANES               | <i>L.melanocephalus</i> | <i>L. minutus</i> | <i>L.ridibundus</i> | <i>L. genei</i> | <i>L. audouinii</i> | <i>L. fuscus</i> | <i>L. michahellis</i> | <i>C. hybrida</i> | <i>S. sandvicensis</i> |
|------------------------------------|-------------------------|-------------------|---------------------|-----------------|---------------------|------------------|-----------------------|-------------------|------------------------|
| Embalse de Ulldecona               | 0                       | 0                 | 0                   | 0               | 0                   | 0                | 0                     | 0                 | 0                      |
| Marjal de Peñíscola                | 0                       | 0                 | 493                 | 0               | 0                   | 43               | 23                    | 0                 | 0                      |
| Balsa de Sant Jordi                | 0                       | 0                 | 0                   | 0               | 0                   | 0                | 3                     | 0                 | 0                      |
| Laguna de Sant Mateu               | 0                       | 0                 | 0                   | 0               | 0                   | 0                | 0                     | 0                 | 0                      |
| Llacunes de La Jana                | 0                       | 0                 | 0                   | 0               | 0                   | 0                | 5                     | 0                 | 0                      |
| Embalse de Sitjar                  | 0                       | 0                 | 0                   | 0               | 0                   | 0                | 241                   | 0                 | 0                      |
| Toll Pla dels Olivars              | 0                       | 0                 | 0                   | 0               | 0                   | 0                | 0                     | 0                 | 0                      |
| P. N. Prat de Cabanes-Torreblanca  | 0                       | 0                 | 1                   | 0               | 4                   | 0                | 165                   | 0                 | 0                      |
| Embalse de M <sup>a</sup> Cristina | 0                       | 0                 | 0                   | 0               | 0                   | 0                | 0                     | 0                 | 0                      |
| Desembocadura Riu Sec              | 0                       | 0                 | 57                  | 0               | 0                   | 27               | 0                     | 0                 | 0                      |
| Delta del Millars                  | 0                       | 0                 | 0                   | 0               | 4                   | 0                | 0                     | 0                 | 0                      |
| Clot de la Mare de Deu             | 0                       | 0                 | 28                  | 0               | 0                   | 0                | 0                     | 0                 | 0                      |
| Marjal de Almenara                 | 0                       | 0                 | 5.000               | 0               | 0                   | 3                | 100                   | 0                 | 0                      |
| Marjal dels Moros                  | 0                       | 0                 | 0                   | 0               | 0                   | 0                | 9                     | 0                 | 1                      |
| Marjal de Rafalell y Vistabella    | 0                       | 0                 | 0                   | 0               | 1                   | 0                | 0                     | 0                 | 0                      |
| Desembocadura del Carraixet        | 0                       | 0                 | 48                  | 0               | 0                   | 0                | 0                     | 0                 | 0                      |
| Cauce nuevo río Turia              | 0                       | 0                 | 79                  | 0               | 0                   | 112              | 0                     | 0                 | 0                      |
| P. N. de L'Albufera                | 1                       | 0                 | 18.985              | 0               | 5                   | 5.628            | 171                   | 4                 | 45                     |
| Embalse de Cortes                  | 0                       | 0                 | 0                   | 0               | 0                   | 0                | 0                     | 0                 | 0                      |
| Embalse de Embarcaderos            | 0                       | 0                 | 0                   | 0               | 0                   | 0                | 0                     | 0                 | 0                      |
| Embalse de Beniarrés               | 0                       | 0                 | 3                   | 0               | 0                   | 0                | 0                     | 0                 | 0                      |
| Embalse de Bellús                  | 0                       | 0                 | 45                  | 0               | 0                   | 0                | 0                     | 0                 | 0                      |
| Marjal de Xeresa-Xeraco            | 0                       | 0                 | 0                   | 0               | 0                   | 0                | 7                     | 0                 | 0                      |
| Marjal de Pego-Oliva               | 14                      | 0                 | 60                  | 0               | 1                   | 0                | 33                    | 0                 | 0                      |
| Albufera de Gaianes                | 0                       | 0                 | 0                   | 0               | 0                   | 0                | 0                     | 0                 | 0                      |
| Desembocadura río Algar            | 0                       | 0                 | 13                  | 0               | 0                   | 0                | 0                     | 0                 | 0                      |
| Salinas de Calpe                   | 0                       | 0                 | 23                  | 0               | 0                   | 0                | 20                    | 0                 | 0                      |
| Embalse de Crevillente             | 0                       | 0                 | 12                  | 0               | 0                   | 0                | 72                    | 0                 | 0                      |
| Saladar de Aguamarga               | 0                       | 0                 | 0                   | 0               | 0                   | 0                | 0                     | 0                 | 0                      |
| Embalse de Guadalest               | 0                       | 0                 | 0                   | 0               | 0                   | 0                | 0                     | 0                 | 0                      |
| Embalse de Amadorio                | 0                       | 0                 | 0                   | 0               | 0                   | 0                | 63                    | 0                 | 0                      |
| Clot de Galvany                    | 0                       | 0                 | 0                   | 0               | 0                   | 0                | 0                     | 0                 | 0                      |
| P. N. Salinas de Santa Pola        | 0                       | 0                 | 4                   | 14              | 66                  | 15               | 348                   | 0                 | 2                      |
| P. N. El Hondo                     | 2                       | 0                 | 2.256               | 0               | 0                   | 22               | 743                   | 0                 | 0                      |
| Desembocadura del Segura           | 0                       | 0                 | 600                 | 4               | 0                   | 0                | 8                     | 0                 | 0                      |
| P.N. Lagunas de La Mata-Torrevieja | 0                       | 0                 | 563                 | 287             | 101                 | 311              | 521                   | 0                 | 0                      |
| Hondo de Amorós                    | 0                       | 0                 | 0                   | 0               | 0                   | 0                | 0                     | 0                 | 0                      |
| Embalse de Elche                   | 0                       | 0                 | 0                   | 0               | 0                   | 0                | 0                     | 0                 | 0                      |
| Embalse de La Pedrera              | 0                       | 0                 | 504                 | 0               | 0                   | 80               | 119                   | 0                 | 0                      |
| Charca del Prado                   | 0                       | 0                 | 0                   | 0               | 0                   | 0                | 0                     | 0                 | 0                      |
| EDAR Pilar de la Horadada          | 0                       | 0                 | 0                   | 0               | 0                   | 0                | 6                     | 0                 | 0                      |
| Charca de la Manzanilla            | 0                       | 0                 | 0                   | 0               | 0                   | 0                | 0                     | 0                 | 0                      |
| <b>TOTALES</b>                     | <b>17</b>               | <b>0</b>          | <b>28.774</b>       | <b>305</b>      | <b>182</b>          | <b>6.241</b>     | <b>2.657</b>          | <b>4</b>          | <b>48</b>              |



| <b>RAPACES</b>                     | <b><i>C. aeruginosus</i></b> | <b><i>P. haliaetus</i></b> |
|------------------------------------|------------------------------|----------------------------|
| Embalse de Ulldecona               | 0                            | 0                          |
| Marjal de Peñiscola                | 1                            | 0                          |
| Balsa de Sant Jordi                | 0                            | 0                          |
| Laguna de Sant Mateu               | 0                            | 0                          |
| Llacunes de La Jana                | 0                            | 0                          |
| Embalse de Sitjar                  | 0                            | 0                          |
| Toll Pla dels Olivars              | 0                            | 0                          |
| P. N. Prat de Cabanes-Torreblanca  | 9                            | 0                          |
| Embalse de M <sup>a</sup> Cristina | 0                            | 0                          |
| Desembocadura Riu Sec              | 0                            | 0                          |
| Delta del Millars                  | 2                            | 0                          |
| Clot de la Mare de Deu             | 0                            | 0                          |
| Marjal de Almenara                 | 0                            | 0                          |
| Marjal dels Moros                  | 0                            | 0                          |
| Marjal de Rafalell y Vistabella    | 0                            | 0                          |
| Desembocadura del Carraixet        | 0                            | 0                          |
| Cauce nuevo río Turia              | 0                            | 0                          |
| P. N. de L'Albufera                | 95                           | 2                          |
| Embalse de Cortes                  | 0                            | 0                          |
| Embalse de Embarcaderos            | 0                            | 0                          |
| Embalse de Beniarrés               | 0                            | 0                          |
| Embalse de Bellús                  | 0                            | 0                          |
| Marjal de Xeresa-Xeraco            | 0                            | 0                          |
| Marjal de Pego-Oliva               | 12                           | 0                          |
| Albufera de Gaianes                | 0                            | 0                          |
| Desembocadura río Algar            | 0                            | 0                          |
| Salinas de Calpe                   | 0                            | 0                          |
| Embalse de Crevillente             | 0                            | 0                          |
| Saladar de Aguamarga               | 0                            | 0                          |
| Embalse de Guadalest               | 0                            | 0                          |
| Embalse de Amadorio                | 0                            | 0                          |
| Clot de Galvany                    | 0                            | 0                          |
| P. N. Salinas de Santa Pola        | 25                           | 2                          |
| P. N. El Hondo                     | 94                           | 3                          |
| Desembocadura del Segura           | 0                            | 0                          |
| P.N. Lagunas de La Mata-Torrevieja | 6                            | 1                          |
| Hondo de Amorós                    | 0                            | 0                          |
| Embalse de Elche                   | 0                            | 0                          |
| Embalse de La Pedrera              | 0                            | 0                          |
| Charca del Prado                   | 0                            | 0                          |
| EDAR Pilar de la Horadada          | 0                            | 0                          |
| Charca de la Manzanilla            | 0                            | 0                          |
| <b>TOTALES</b>                     | <b>244</b>                   | <b>8</b>                   |