

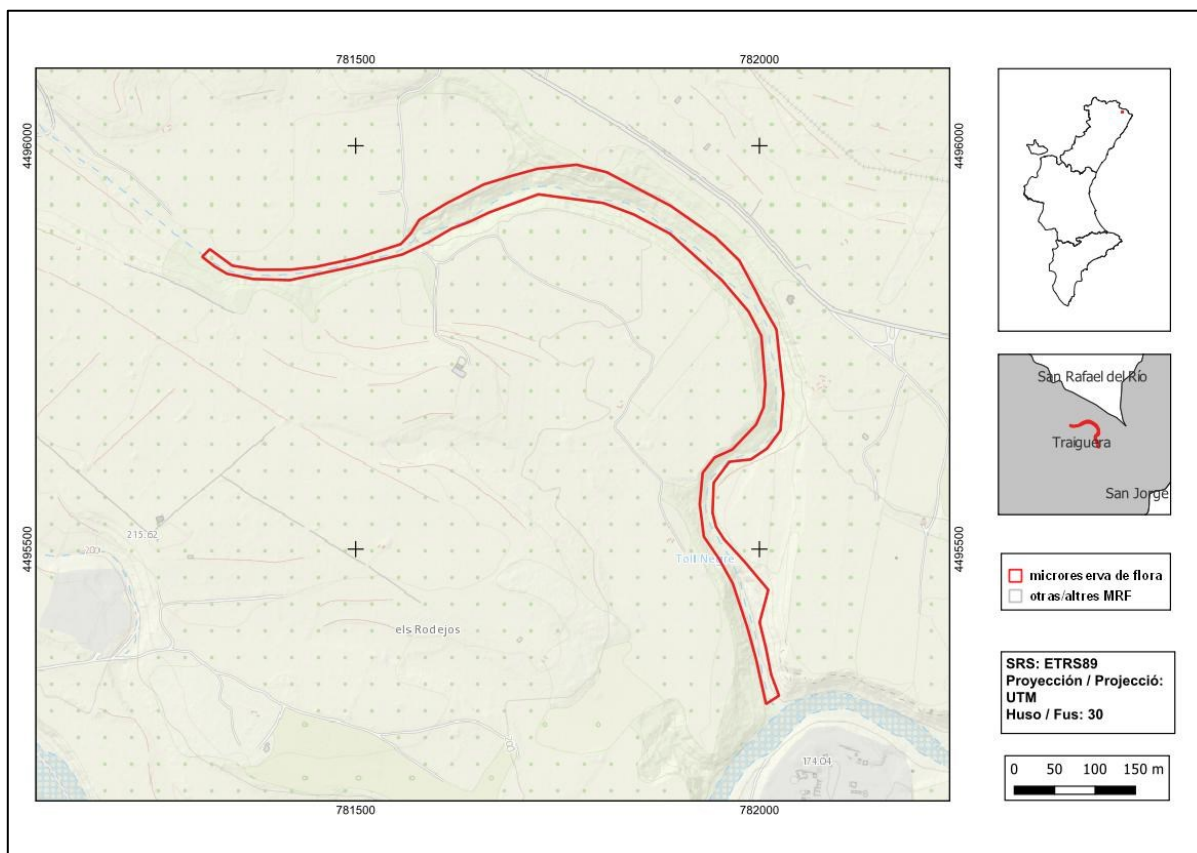

Toll Negre

| | | | | | |
|-----------------------------|--|----------------|-------------------------|------------------------|--|
| Ordre de declaració | DOGV núm. 4457 (pàg. 7829) d'11 de març de 2003 http://www.docv.gva.es/datos/2003/03/11/pdf/2003_2830.pdf | | | | |
| Municipi | Traiguera | Comarca | El Baix Maestrat | Província | Castelló |
| Superfície | 3,06 ha | Altitud | 175 - 215 m | UTM | 31TBE7394, BE7393, BE7494, BE7493 |
| Titularitat | Domini Públic Hidràulic | | | | |
| Litologia | Conglomerats i arenisques | | Sector corològic | Valenciano-Tarraconenc | |
| Termoclima | Termomediterrani | | Ombroclima | Sec | |
| Localització / Accés | https://maps.app.goo.gl/WbjqJvmJmr7y49uNA | | | | |





Nombre d'espècies de flora vascular: 47

Flora protegida (P)¹ endèmica (E) o rara (R)

Alisma lanceolatum (P)

Globularia linifolia subsp. *hispanica* (R)

Limodorum trabutianum (P, R)

Linaria depauperata subsp. *ilergabona* (E, R)

Quercus x couthinói (P)

Rhamnus lycioides (E)



Quercus x couthinói és un híbrid entre *Quercus faginea* i *Quercus robur*.

Tipus d'hàbitats (Codi Natura 2000)

- Rouredes ibèriques de *Quercus faginea* i *Quercus canariensis* (9240)

Pla de gestió

http://www.docv.gva.es/datos/2003/03/11/pdf/2003_2830.pdf

¹ La qualificació "protegida" fa referència a les espècies incloses en els annexos II (Espècies Protegides No Catalogades) y III (Espècies Vigilades) de l'Ordre 2/2022 (https://dogv.gva.es/datos/2022/02/24/pdf/2022_1325.pdf).



Panoràmica del barranc dels Rodejos, on es troba la microreserva i el Toll Negre.

Accions addicionals de conservació

- S'han realitzat accions de reforçament poblacional de *Quercus x coutinhoi*.