

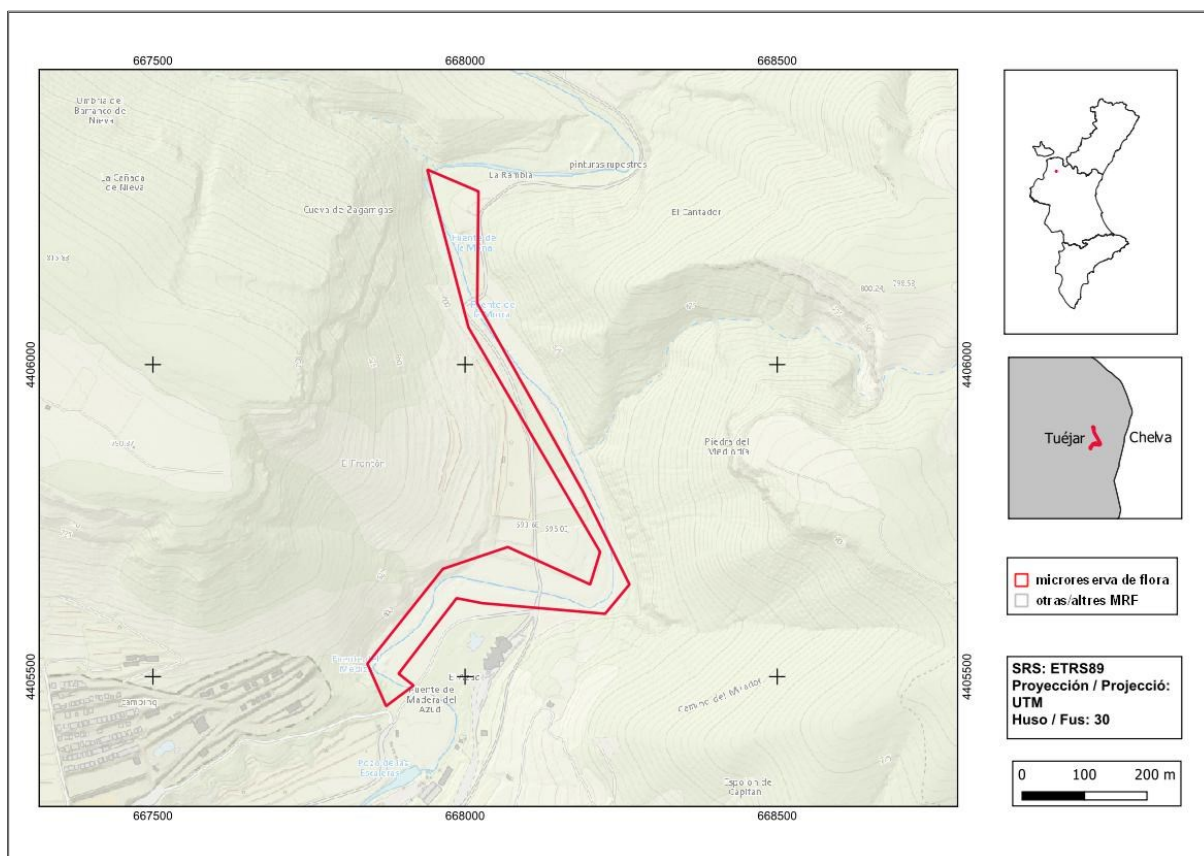

Riberas del Río Tuéjar

Ordre de declaració	DOGV núm. 4390 (pàg. 30387 - 30388) de 2 de desembre de 2002 http://www.docv.gva.es/datos/2002/12/02/pdf/2002_13174.pdf				
Municipi	Tuéjar	Comarca	La Serrania	Província	València
Superfície	5,73 ha	Altitud	585 - 600 m	UTM	30SXK6705, XK6706, XK6805, XK6806
Titularitat	Forest de la Generalitat Valenciana V178V1011 i Forest d'Utilitat Pública de l'Ajuntament de Tuéjar V061				
Litologia	Còdols, graves i arenes		Sector corològic	Setabenc	
Termoclima	Mesomediterrani		Ombroclima	Sec	
Espai Protegit / Xarxa Natura 2000	ZEPA Alto Turia y Sierra del Negrete (ES0000449) Paratge Natural Municipal Nacimiento del Río Tuéjar				
Localització / Accés	https://goo.gl/maps/r6E7idvwJcz1N61v5				





Nombre d'espècies de flora vascular: 79

Flora protegida (P)¹, endèmica (E) o rara (R)

Juniperus oxycedrus subsp. *badia* (R)

Lysimachia ephemerum (R)

Moricandia moricandioides (E)

Tamarix gallica (R)

Teucrium thymifolium (E)

Thymus vulgaris subsp. *aestivus* (E)



Des del punt de vista de la flora, *Moricandia moricandioides* (esquerra) és una de les plantes més rellevants. *Lysimachia ephemerum* (dreta) forma part dels prats d'herbes altes que creixen a la vora dels cursos d'aigua.

Tipus d'hàbitats (Codi Natura 2000)

- Galeries i matolls riberencs termomediterranis (*Nerio-Tamaricetea* i *Securinegion tinctoriae*) (92D0).
- Boscos galeria de *Salix alba* i *Populus alba* (92A0).
- Pendants rocosos calcícoles amb vegetació casmofítica (8210).

Pla de gestió

http://www.docv.gva.es/datos/2002/12/02/pdf/2002_13174.pdf

¹ La qualificació "protegida" fa referència a les espècies incloses en l'Ordre 6/2013.
http://www.dogv.gva.es/datos/2013/04/04/pdf/2013_3166.pdf



Vista de la microreserva en la qual s'observa l'aspecte de la vegetació lligada al riu, amb joncs bovals (*Scirpus holoschoenus*) i exemplars de sarga (*Salix eleagnos*), gatell (*Salix atrocinerea*) i tamarius (*Tamarix gallica*) a la vora.

Accions addicionals de conservació

- Desbrossament periòdic per al control de l'herbassar.
- Reparació i manteniment de la tanca de corda que limita l'accés de vehicles.

Comentaris

La zona on es troba la microreserva és un lloc que ha patit degradacions constants que han afectat el bosc de ribera. L'objectiu de la declaració de la microreserva va ser la restauració de l'hàbitat de ribera mitjançant la plantació de les espècies característiques d'aquest hàbitat.

Pel que fa als exemplars de sequoia (*Sequoia sempervirens*), malgrat no ser naturals, s'han censat, etiquetat i, durant els primers anys de la declaració de microreserva, es va fer un seguiment sobre el seu desenvolupament.