

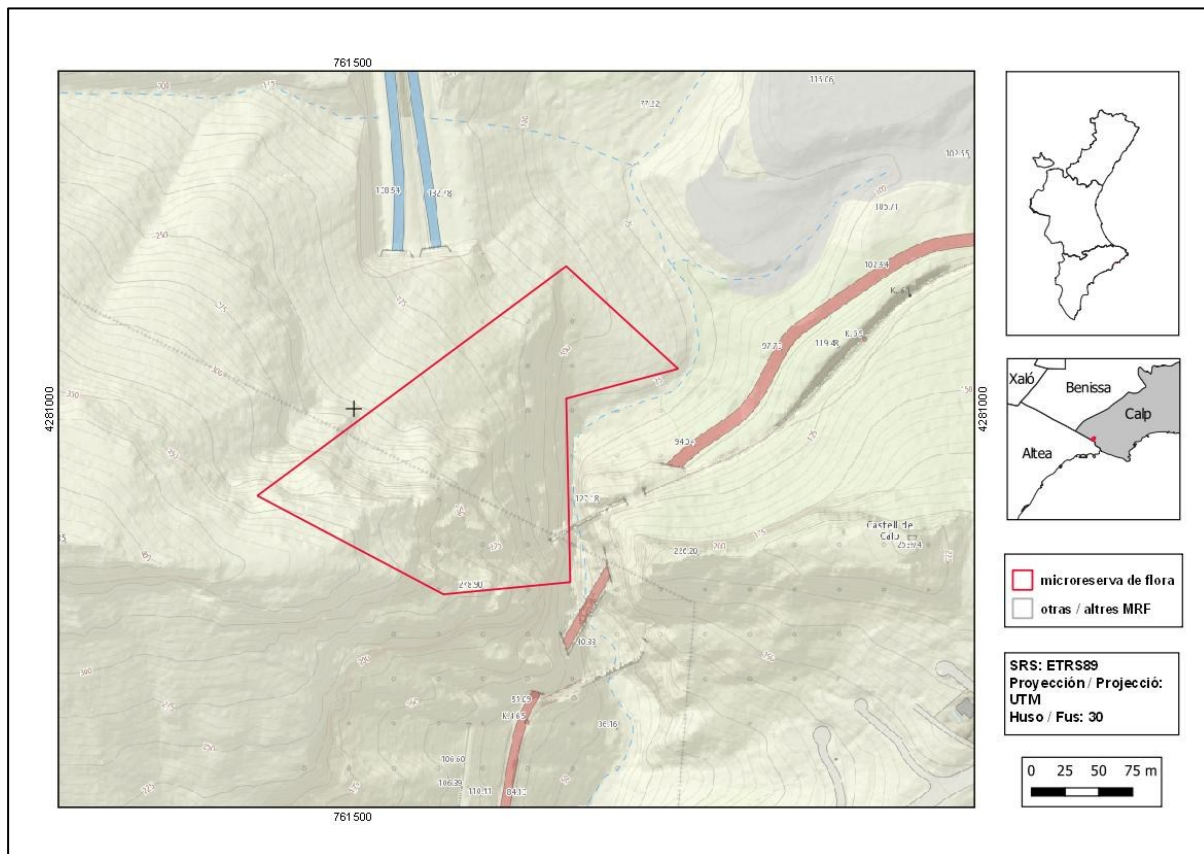

El Mascarat

Orden de declaración	DOGV nº 3505 (pág. 8929 - 8930) de 28 de mayo de 1999 http://www.dogv.gva.es/datos/1999/05/28/pdf/1999_4785.pdf				
Modificada en Orden	DOGV nº 4120 (pág. 23323) de 5 de noviembre de 2001 http://www.dogv.gva.es/datos/2001/11/05/pdf/2001_X105999.pdf				
Modificada en Orden	DOGV nº 8797 (pág. 14100) de 15 de abril de 2020 http://www.dogv.gva.es/datos/2020/04/24/pdf/2020_3038.pdf				
Municipio	Calp	Comarca	La Marina Alta	Provincia	Alicante
Superficie	3,49 ha	Altitud	75 - 355 m	UTM	31SBC3981, BC3980
Titularidad	Monte de Utilidad Pública de la Generalitat Valenciana AL106AL1026				
Litología	Calcáreas		Sector corológico	Setabense	
Termoclima	Termomediterráneo		Ombroclima	Seco	
Espacio Protegido / Red Natura 2000	LIC Serres del Ferrer i Bèrnia (ES5213020)				
Localización / Acceso	https://goo.gl/maps/UfQdG2MpiqRQWXQv5				





Número de especies de flora vascular: 55

Flora protegida (P)¹ endémica (E) o rara (R)

Arenaria montana subsp. *intricata* (E)

Biscutella montana (E)

Centaurea rouyi subsp. *rouyi* (E)

Cuscuta approximata (R)

Dianthus broteri subsp. *valentinus* (E)

Hippocrepis valentina (E, R)

Ophrys lucentina (E, R)

Ophrys speculum (R)

Pseudoscabiosa saxatilis (E)

Rhamnus borgiae (E)

Satureja obovata subsp. *valentina* (E)

Selaginella denticulata (R)

Succowia balearica (R)

Teucrium buxifolium subsp. *hifacense* (E, R)

Teucrium ronnigeri subsp. *ronnigeri* (E)



Hippocrepis valentina (izquierda), endemismo de las sierras litorales de las comarcas de La Marina Alta y La Marina Baixa y puntualmente en la provincia de Valencia. *Rhamnus borgiae* (derecha) coloniza roquedos calcáreos soleados de las montañas litorales y sublitorales.

Tipos de hábitats (Código Natura 2000)(Hábitat prioritario*)

- Matorrales termomediterráneos y pre-estépicos (5330).
- Pendientes rocosas calcícolas con vegetación casmofítica (8210).
- Bosques endémicos de *Juniperus* spp. (9560*).

Plan de gestión

http://www.dogv.gva.es/datos/1999/05/28/pdf/1999_4785.pdf

http://www.dogv.gva.es/datos/2020/04/24/pdf/2020_3038.pdf

¹ La calificación "protegida" hace referencia a las especies incluidas en la Orden 6/2013.

http://www.dogv.gva.es/datos/2013/04/04/pdf/2013_3166.pdf



Vista de la microrreserva, en la que se observa la comunidad de especies rupícolas.

Acciones adicionales de conservación

- Instalación de panel interpretativo de los hábitats y las especies representativas de la microrreserva.

Comentarios

Esta zona es una de las más conocidas y frecuentadas de todo el territorio valenciano por los escaladores. La Orden de 15 de abril de 2020 regula esta actividad dentro de la microrreserva.