

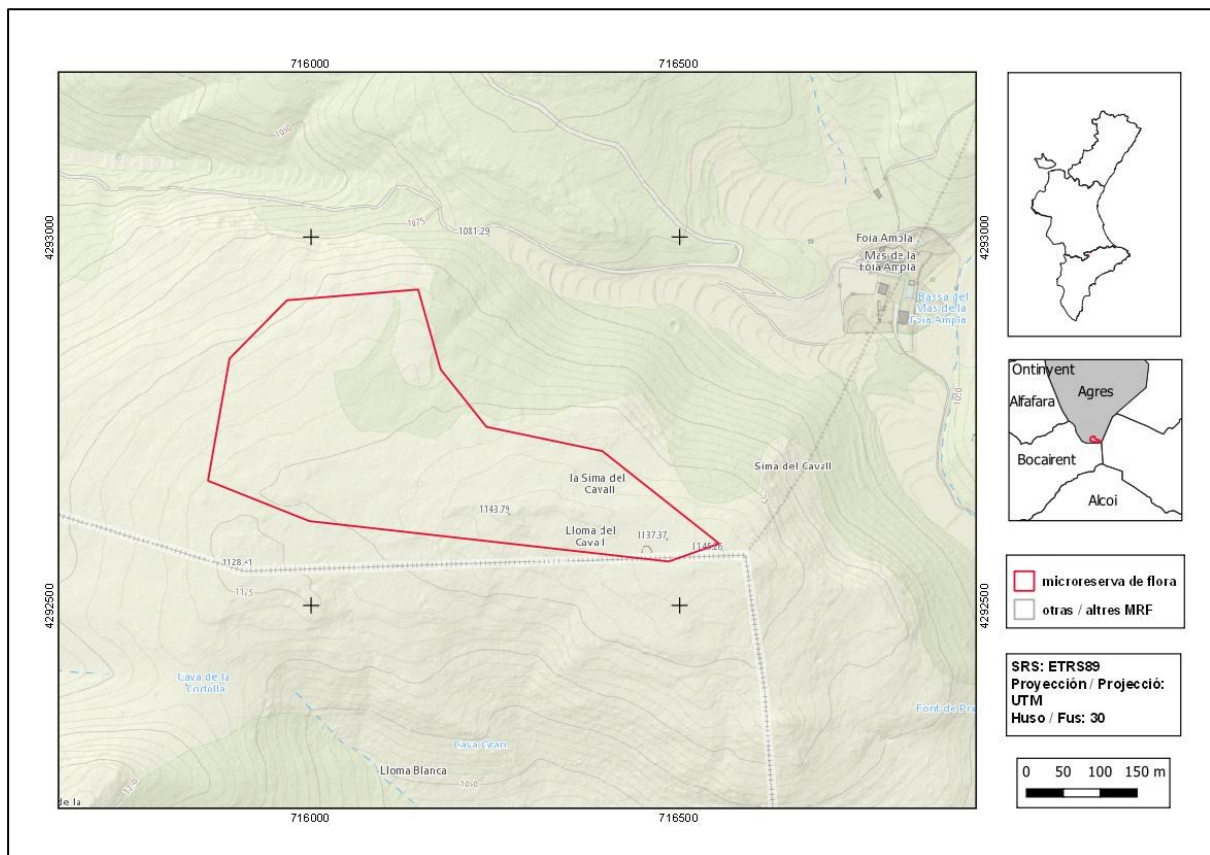

Lloma del Cavall

Orden de declaración	DOGV nº 4517 (pág. 16249 - 16250) de 9 de junio de 2003 http://www.dogv.gva.es/datos/2003/06/09/pdf/2003_6524.pdf				
Municipio	Agres	Comarca	El Comtat	Provincia	Alicante
Superficie	13,25 ha	Altitud	1095 - 1145 m	UTM	30SYH1592, YH1692
Titularidad	Monte de Utilidad Pública de la Generalitat Valenciana AL047AL1003				
Litología	Dolomías		Sector corológico	Setabense	
Termoclima	Mesomediterráneo		Ombroclima	Subhúmedo	
Espacio Protegido / Red Natura 2000	LIC Serres de Mariola i el Carrascar de la Font Roja (ES0000213) Parc Natural de la Serra de Mariola				
Localización / Acceso	https://goo.gl/maps/8CeivinxbNCGXbB7				





Número de especies de flora vascular: 34

Flora protegida (P)¹ endémica (E) o rara (R)

Adonis vernalis (R)

Armeria alliacea subsp. *alliacea* (E)

Centaurea boissieri subsp. *mariolensis* (E)

Crocus salzmannii (R)

Euphorbia isatidifolia (E)

Globularia linifolia subsp. *linifolia* (E)

Merendera montana (R)

Salvia lavandulifolia subsp. *mariolensis* (E, R)

Scabiosa turolensis (E)

Teucrium ronnigeri subsp. *ronnigeri* (E)



Dos de las especies de geófitos de floración otoñal propias de los pastizales de montaña: *Merendera montana* (izquierda) y *Crocus salzmannii* (derecha).

Tipos de hábitats (Código Natura 2000)(Hábitat prioritario*)

- Matorrales termomediterráneos y pre-estépicos (5330).
- Prados calcáreos cársticos o basófilos del *Alyso-Sedion albi* (6110*).
- Zonas subestépicas de gramíneas y anuales del *Thero-Brachypodietea* (6220*).

Plan de gestión

http://www.dogv.gva.es/datos/2003/06/09/pdf/2003_6524.pdf

Acciones adicionales de conservación

- Instalación de panel interpretativo de los hábitats y las especies representativas de la microrreserva.
- Tratamiento de la vegetación para disminuir la combustibilidad y favorecer el mantenimiento de los pastizales ricos en bulbosas.
- Colonización asistida de *Fritillaria hispanica* y *Orchis tenera*.

¹ La calificación "protegida" hace referencia a las especies incluidas en la Orden 6/2013.
http://www.dogv.gva.es/datos/2013/04/04/pdf/2013_3166.pdf



Vista de la microrreserva, en la que se aprecian los trabajos de control de la vegetación y la parcela en la que se han realizado las labores de colonización asistida.