

Peñón de la Lobera

Orden de declaración	DOGV nº 3505 (pág. 8935 - 8936) de 28 de mayo de 1999 http://www.dogv.gva.es/datos/1999/05/28/pdf/1999_4785.pdf				
Modificada en Orden	DOGV nº 8797 (pág. 14103 - 14104) de 15 de abril de 2020 http://www.dogv.gva.es/datos/2020/04/24/pdf/2020_3038.pdf				
Municipio	Redován	Comarca	El Baix Segura	Provincia	Alicante
Superficie	19,37 ha	Altitud	35 - 330 m	UTM	30SXH8123, XH8122, XH8222, XH8121, XH8221
Titularidad	Monte de Utilidad Pública propiedad del Ayuntamiento de Redován AL091AL3019				
Litología	Rocas carbonatadas y filitas		Sector corológico	Alicantino	
Termoclima	Termomediterráneo		Ombroclima	Semiárido	
Espacio Protegido / Red Natura 2000	LIC Sierra de Callosa de Segura (ES5213023) Paraje Natural Municipal "La Sierra"				
Localización / Acceso	https://goo.gl/maps/LyNMXTgJo3w7dx978 https://goo.gl/maps/txXewdhmxXsx6XCEA				

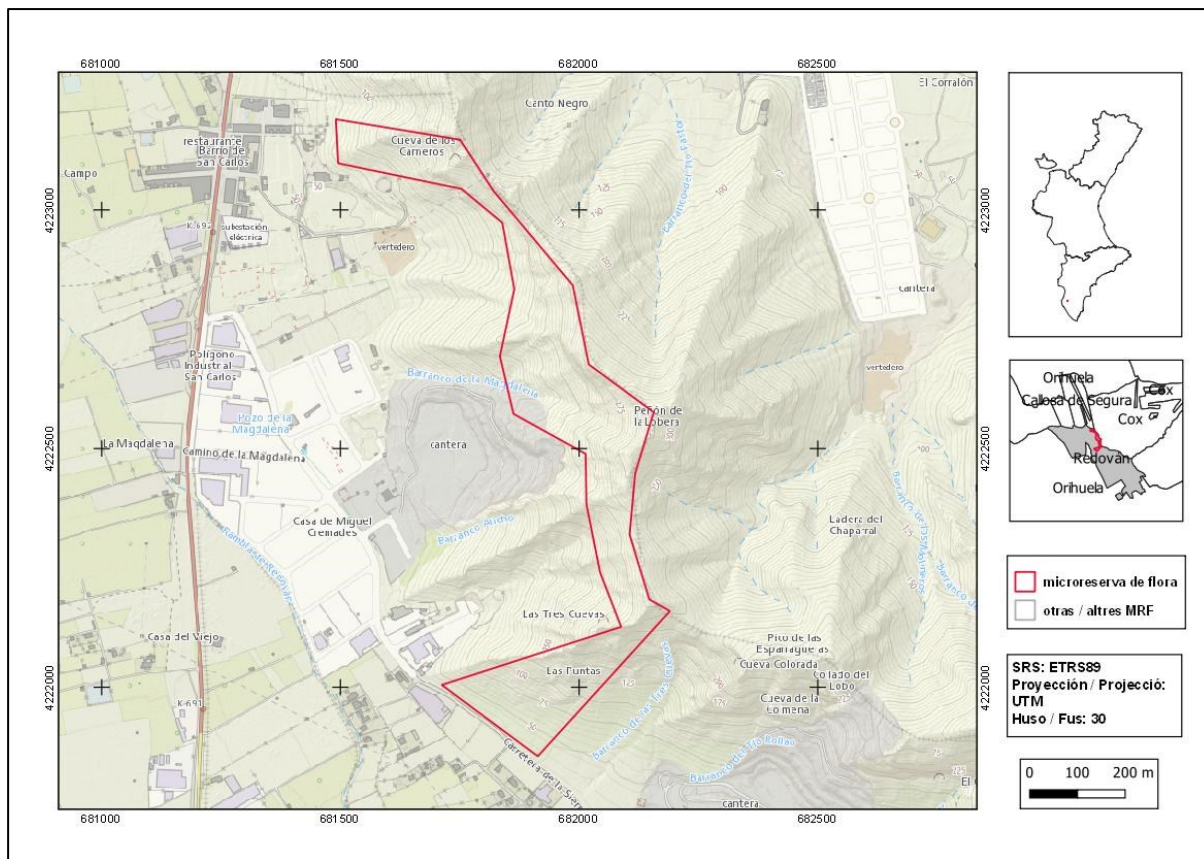

Número de especies de flora vascular: 92

Flora en el Catàleg Valencià d'Espècies de Flora Amenaçades

(EPE=En Perill d'Extinció; VU= Vulnerables)

Maytenus senegalensis subsp. *europaea* (EPE)

Flora protegida (P)¹ endèmica (E) o rara (R)

Allium melananthum (P, E, R)

Asparagus albus (R)

Asphodelus tenuifolius (R)

Brassica tournefortii (R)

Centaurea saxicola (E, R)

Cosentinia vellea (R)

Dianthus broteri subsp. *valentinus* (E)

Genista cinerea subsp. *murcica* (E, R)

Lavandula multifida (R)

Misopates microcarpum (R)

Ophrys speculum (R)

Paronychia suffruticosa (E)

Periploca laevigata subsp. *angustifolia* (R)

Retama sphaerocarpa (R)

Rhamnus borgiae (E)

Rhamnus lycioides (E)

Salsola genistoides (E, R)

Satureja obovata subsp. *canescens* (R)

Sideritis glauca (P, E, R)

Teucrium buxifolium subsp. *rivasii* (E, R)

Teucrium murcicum (E, R)

Thesium humile (R)

Thymus hyemalis (E, R)



Sideritis glauca (izquierda) es un endemismo de las sierras de Orihuela, Callosa y áreas limítrofes de Murcia. *Periploca laevigata* subsp. *angustifolia* (derecha) es una de las especies estructurales de los matorrales arborescentes del semiárido del sureste peninsular, norte de África y Canarias.

¹ La calificación "protegida" hace referencia a las especies incluidas en los anexos II (Especies Protegidas No Catalogadas) y III (Especies Vigiladas) de la Orden 2/2022 (https://dogv.gva.es/datos/2022/02/24/pdf/2022_1325.pdf).

Tipos de hábitats (Código Natura 2000)(Hábitat prioritario*)

- Matorrales termomediterráneos y pre-estépicos (5330).
- Pendientes rocosas calcícolas con vegetación casmofítica (8210).

Plan de gestión

http://www.dogv.gva.es/datos/1999/05/28/pdf/1999_4785.pdf



Vista de la microrreserva, en la que se observan las comunidades de especies rupícolas y los matorrales termomediterráneos.

Acciones adicionales de conservación

- Instalación de panel interpretativo de los hábitats y las especies representativas de la microrreserva.
- Tratamiento selectivo de la vegetación y eliminación de ejemplares de *Pinus halepensis* para reducir la combustibilidad y mejorar el estado de conservación del matorral.
- Colonización asistida de *Centaurea saxicola*, *Dipcadi serotinum*, *Genista cinerea* subsp. *murcica*, *Maytenus senegalensis*, *Periploca angustifolia*, *Withania frutescens* y *Ziziphus lotus*.
- Eliminación de especies exóticas invasoras (*Parkinsonia aculeata*).