

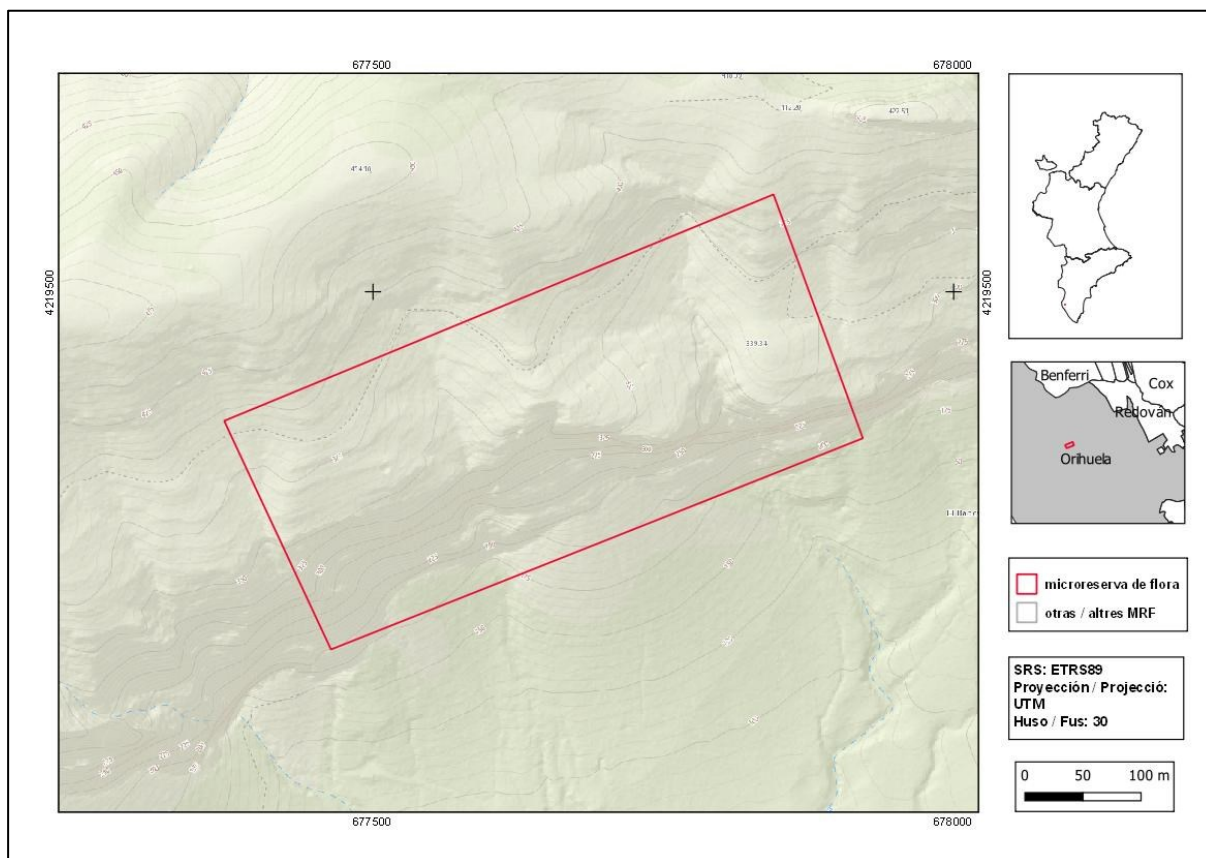

Rincón de Bonanza

Orden de declaración	DOGV nº 3505 (pág. 8938) de 28 de mayo de 1999 http://www.dogv.gva.es/datos/1999/05/28/pdf/1999_4785.pdf				
Modificada en Orden	DOGV nº 8797 (pág. 14104 - 14105) de 15 de abril de 2020 http://www.dogv.gva.es/datos/2020/04/24/pdf/2020_3038.pdf				
Municipio	Orihuela	Comarca	El Baix Segura	Provincia	Alicante
Superficie	11,06 ha	Altitud	160 - 410 m	UTM	30SXH7719
Titularidad	Monte de Utilidad Pública propiedad de la Generalitat Valenciana AL005AL1052				
Litología	Rocas carbonatadas y filitas	Sector corológico	Murciano		
Termoclima	Mesomediterráneo		Ombroclima	Semiárido	
Espacio Protegido / Red Natura 2000	LIC Sierra de Orihuela (ES5213026) ZEPA Serres del Sud d'Alacant (ES0000461)				
Localización / Acceso	https://goo.gl/maps/ohEoP6j7bnPUBtgt6				





Número de especies de flora vascular: 55

Flora protegida (P)¹ endémica (E) o rara (R)

Anthyllis terniflora (E, R)
Arenaria montana subsp. *intricata* (E)
Artemisia barrelieri (E, R)
Asparagus albus (R)
Capparis spinosa subsp. *spinosa* (R)
Centaurea saxicola (E, R)
Commicarpus africanus (P, R)
Cosentinia vellea (R)
Genista valentina subsp. *jimenezii* (P, E, R)
Lafuentea rotundifolia (P, E, R)
Lavandula multifida (R)
Lycium intricatum (R)

Paronychia suffruticosa (E)
Periploca laevigata subsp. *angustifolia* (R)
Rhamnus borgiae (E)
Rhamnus lycioides (E)
Salsola genistoides (E, R)
Satureja obovata subsp. *canescens* (E, R)
Sideritis glauca (P, E, R)
Teucrium buxifolium subsp. *rivasii* (E, R)
Teucrium carolipau (E, R)
Teucrium ronnigeri subsp. *ronnigeri* (E)
Thymus hyemalis (E, R)



Lafuentea rotundifolia (izquierda) es un endemismo de la provincia corológica Murciano-Almeriense propia de las comunidades espeluncícolas. *Centaurea saxicola* (derecha) es un endemismo del sector Alicantino–Murciano propio de las comunidades rupícolas.

¹ La calificación "protegida" hace referencia a las especies incluidas en los anexos II (Especies Protegidas No Catalogadas) y III (Especies Vigiladas) de la Orden 2/2022 (https://dogv.gva.es/datos/2022/02/24/pdf/2022_1325.pdf).



Tipos de hábitats (Código Natura 2000)

- Pendientes rocosas calcícolas con vegetación casmofítica (8210).

Plan de gestión

http://www.dogv.gva.es/datos/1999/05/28/pdf/1999_4785.pdf



Vista de las paredes que albergan las comunidades de especies rupícolas.

Acciones adicionales de conservación

- Instalación de panel interpretativo de los hábitats y las especies representativas de la microrreserva.

Comentarios

Fruto de la colaboración con escaladores locales y con la Federació d'Esports de Muntanya i Escalada de la Comunitat Valenciana (FEME CV) se realizó un inventario de las vías de escalada existentes, con lo que se pudo regularizar esta actividad mediante el establecimiento de un listado de vías autorizadas.