

GESTIÓN DEL PNM L'ESTANY

Un espacio para disfrutar de la naturaleza junto al mar

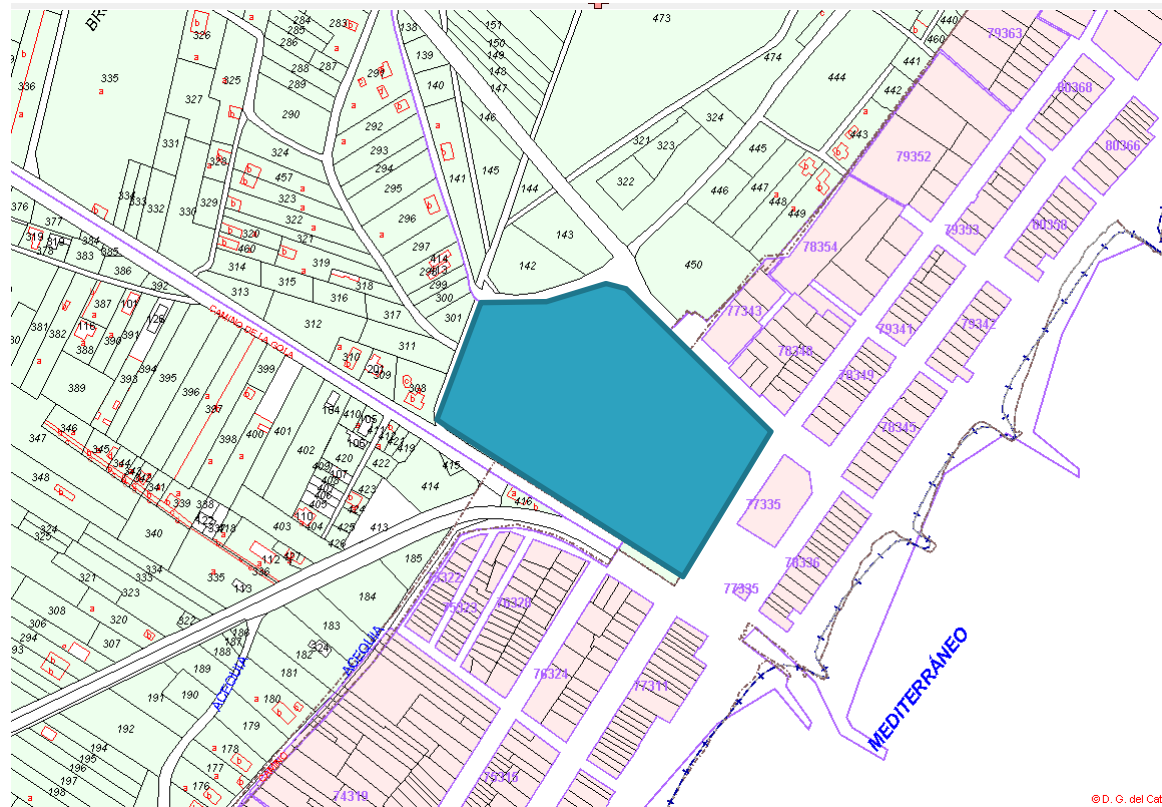

LOCALIZACIÓN



© D. G. del Catastr



HISTORIA



Plano año 1940

DESCRIPCIÓN

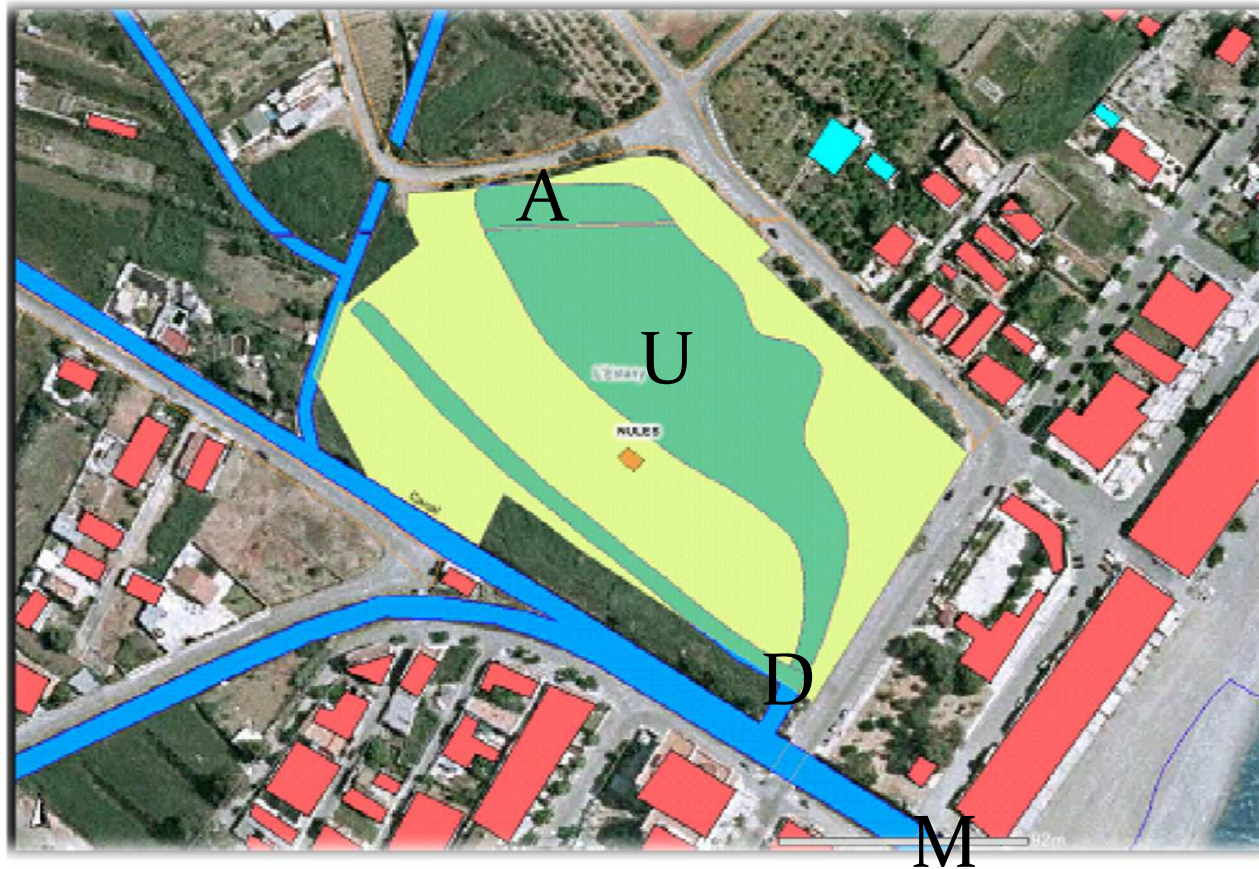

Circulación de aguas.

A - Aportes por escorrentías



Circulación de aguas

U - Ullals



Circulación de aguas

D - Drenaje a canal de La Gola



Circulación de aguas

M - Salida de aguas al mar



Fauna

Aves



Fauna

Especies acuáticas



TORTUGA D'AIGUA EUROPEA
(*Emys orbicularis*)
15-20 cm.

LLISSA GALIA-ROJA
(*Lisa aurata*)
15-30 cm.

GAMBÚSIA
(*Gambusia affinis*)
5-10 cm.

LLISSA LLOBARRERA
(*Mugil cephalus*)
15-30 cm.

ANGUILA
(*Anguilla anguilla*)
30-50 cm.

CARPA
(*Cyprinus carpio*)
40-60 cm.

PERCA AMERICANA
(*Micropterus salmoides*)
"Black-bass"
20-40 cm.

PETXINOT
(*Anodonta cygnea*)
8-10 cm.

CRANC DE RIU AMERICÀ
(*Procambarus clarkii*)
8-13 cm.

Plantas sumergidas



Lemna minor y *Lemna gibba*. Foto de Rioollés, M.C.



Myriophyllum verticillatum. Foto de Ripollés, M.C.



Potamogeton nodosus. Foto de Ripollés, M.C.



Scirpus holoschoenus. Foto de Ripollés, M.C.



Iris pseudocarus. Foto de Ripollés, M.C.



Phragmites australis. Foto de Ripollés, M.C.

Plantas terrestres



Foto de Ripollés, M.C.
 Nombre científico: *Populus tremula* (Salicáceas).
 Nombre castellano: **Álamo temblón.**
 Nombre valenciano: **Trèmol.**



Foto de Ripollés, M.C.
 Nombre científico: *Morus alba* (Moráceas).
 Nombre castellano: **Morera.**
 Nombre valenciano: **Morera.**



Foto de Ripollés, M.C.
 Nombre científico: *Populus alba* (Salicáceas).
 Nombre castellano: **Álamo blanco.**
 Nombre valenciano: **Xop blanc.**



Foto de Ripollés, M.C.
 Nombre científico: *Celtis australis* (Ulmáceas).
 Nombre castellano: **Almez.**
 Nombre valenciano: **Lledoner.**



Foto de Ripollés, M.C.
 Nombre científico: *Ulmus minor* (Ulmáceas).
 Nombre castellano: **Olmo.**
 Nombre valenciano: **Om.**



Foto de Ripollés, M.C.
 Nombre científico: *Fraxinus angustifolia* (Oleáceas).
 Nombre en castellano: **fresno común.**
 Nombre en valenciano: **freixe de fulla estreta.**



Foto de Ripollés, M.C.
 Nombre científico: *Eucalyptus globulus* (Mirtáceas).
 Nombre castellano: **Eucalipto.**
 Nombre valenciano: **Eucaliptus.**

ACTUACIONES MAS RECIENTES

Pavimentación y vallado



Obras de recuperación y mejora de l'Estany



Estado anterior

Después de la actuación



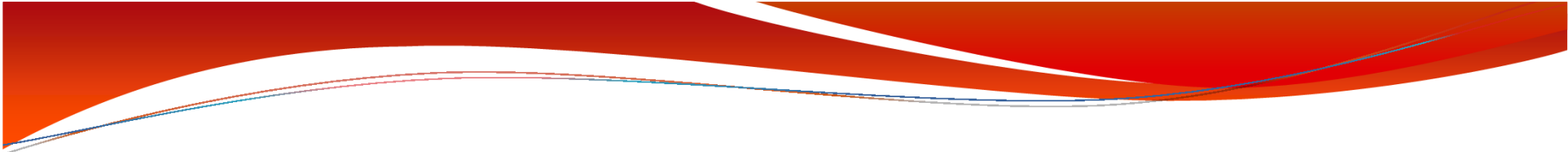

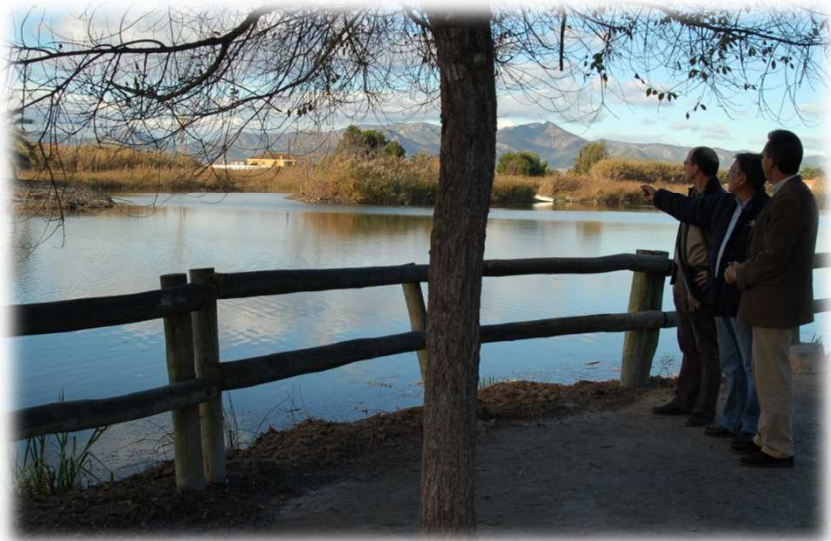
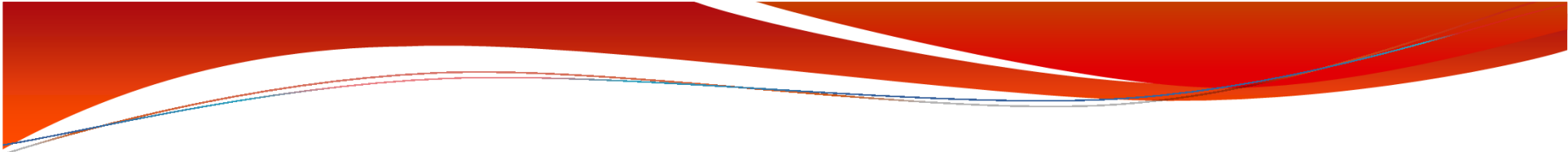

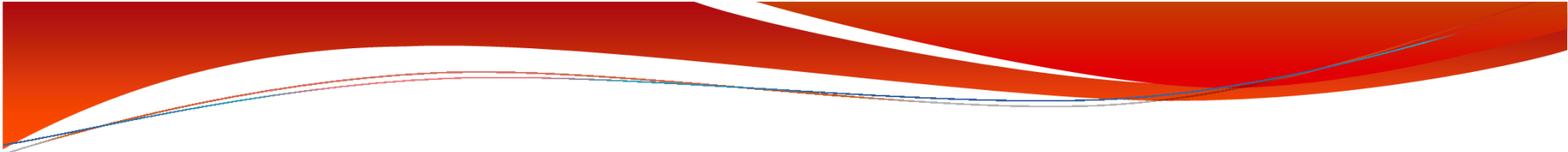

Semana de recuperación de fauna y flora



Re poblaci3n cont nua



Día del árbol con escolares de Nules



Control de población de galápagos exóticos



INCLUSIÓN EN LA GUÍA "PREDIF"

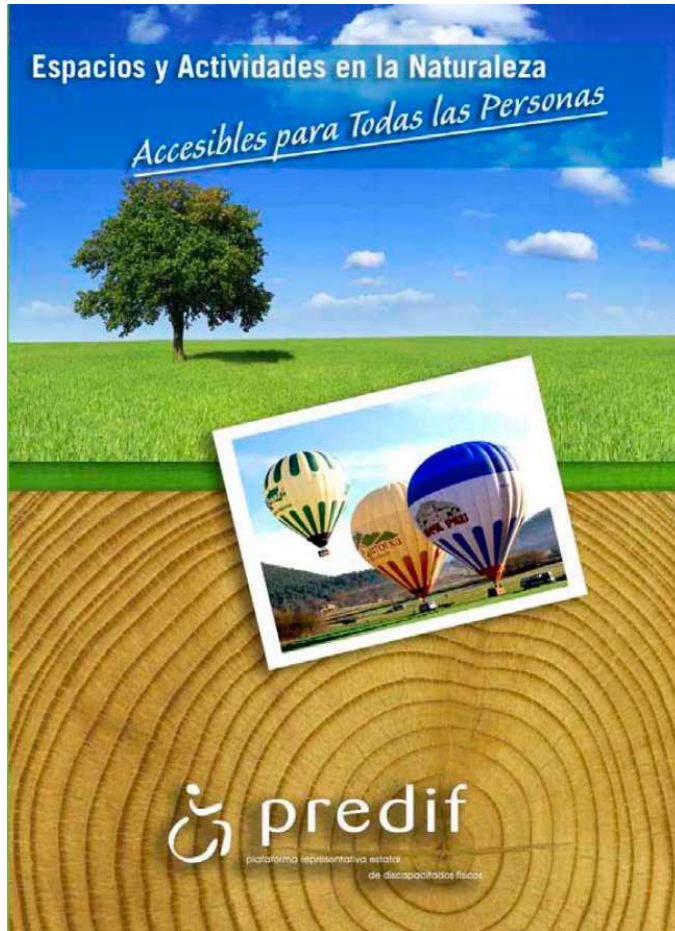



Paraje Natural Municipal "L'Estany de Nules"



 Camino Cabezol (Playa de Nules)
 Teléfono: 964 670 000 Fax: 964 674 931
 Email: ana.rubert@nules.es
 Web: www.nules.es

Información General

El "Estanque de Nules" es una pequeña laguna litoral formada por los brotes de agua subterránea y a la que antes se unían las de corrientes superficiales de otros torrentes, esta laguna constituye un refugio excepcional para las aves siendo un importante lugar de migración en invierno en el que alimentarse, descansar o incluso nidificar, en sus orillas encuentran refugio fochas, pollas de agua, zampullines entre otras aves, ésta zona húmeda es una excelente zona además para el esparcimiento y recreo de la población de Nules y sus visitantes encontrándose en ella un área de mesas y bancos para su descanso.

Información de interés

- Antes de visitar el lugar se recomienda consultar en la página Web: www.nules.es o llamar al teléfono: 964 670 000.
- Se permite el acceso de perros guía y de asistencia.

Accesibilidad Física

Acceso

- El itinerario desde el aparcamiento hasta el Paraje Natural, es accesible, ya que las aceras están rebajadas.
- El sendero es una pasarela de madera y todo el recorrido es llano. Tiene una longitud de unos 250 m y un ancho libre de paso de 1,10 m.
- El resto del itinerario se puede hacer por fuera de la pasarela de madera, el pavimento es de tierra compacta, homogéneo, sin resaltes, ni rehundidos y con buen mantenimiento.

Seguridad

- La senda no está delimitada por bordillos laterales.
- La barandilla que bordea la laguna tiene una altura de 1,10 m.
- La senda tiene un sistema de drenaje que evita los encharcamientos.

Mobiliario y zonas de descanso

- Dispone de una zona de descanso accesible para usuarios de silla de ruedas o personas de movilidad reducida.
- Están equipadas con bancos de madera, situados de forma que no invaden el espacio de circulación de la senda.
- El asiento de los bancos está a una altura de 41 cm, carecen de respaldo y de reposabrazos.
- La mesa tiene una altura de 75 cm, un espacio libre inferior de 70 cm, un ancho de 80 cm y un fondo de 12 cm.
- Las papeleras están a una altura de 1 m.



Accesibilidad Visual

Recorrido de la senda

- La visita a "La Laguna de Nules" es un itinerario por una pasarela de madera rectilínea, con pocos cambios de dirección. No está delimitada por bordillos.
- El suelo sobre el que está colocada la pasarela es de tierra compacta, homogéneo sin huecos y sin resaltes.
- Al inicio y a lo largo del recorrido existen paneles informativos sobre las distintas especies que habitan en la laguna, dispuestos a la misma altura. El soporte del panel es mate, los textos e imágenes son de color contrastado respecto al fondo, tienen letra grande y una fuente de fácil lectura.
- Los paneles no disponen de referencias táctiles o sonoras para personas con discapacidad visual.



Accesibilidad Auditiva

Información y orientación

- La senda dispone de rótulos que señalan el recorrido y otra información de interés.

Castellón

Castellón

Comunidad Valenciana

Comunidad Valenciana

CONVENIO FUNDACIÓN LIMNE



Respaldo del Ayuntamiento de Nules al Proyecto de Adopción de l'Estany, impulsado por Fundación Telefónica



ACTUACIÓN MEDIOAMBIENTAL EN EL PARAJE MUNICIPAL DE L'ESTANY

Pasarela interior laguna

FUNDACIÓN DE LA 
Comunidad Valenciana
PARA EL MEDIOAMBIENTE



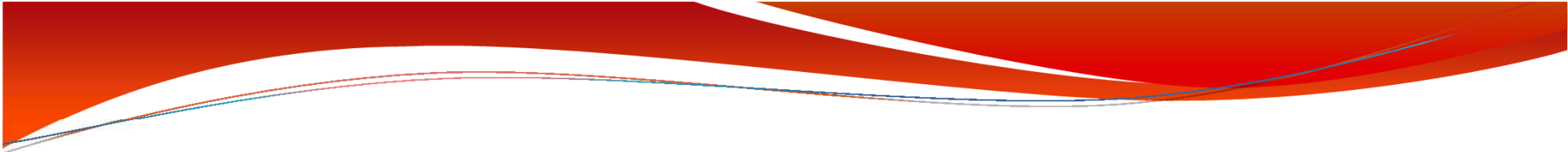



INSTAL·LACI3N PASARELA ZONA DE RECREO



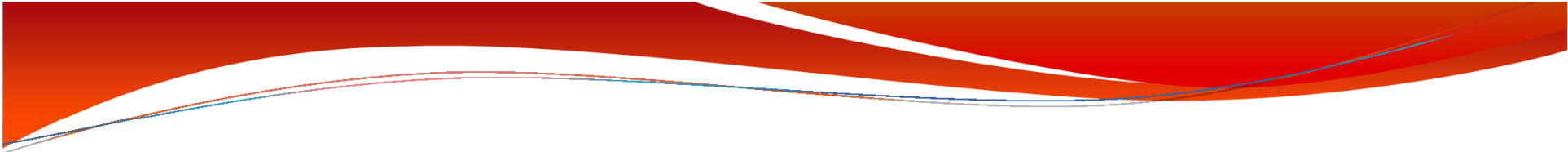

CUADERNO DIDÁCTICO

Itinerario Medioambiental a L'Estany de Nules



ITINERARIO DIDÁCTICO A "L'ESTANY DE NULES"



MARÍA DEL CARMEN RIPOLLÉS BALAGUER.

Nules es una localidad costera mediterránea que se encuentra en la provincia de Castellón, concretamente en la comarca de la Plana Baja. Esta posee un ecosistema de agua dulce como es el de "L'Estany" que merece ser estudiado.

Este fue declarado Parque Natural Municipal desde 2004, es una de las típicas marjales floridas de la costa mediterránea y uno de nuestros paisajes naturales mejor conservados.

Este itinerario está pensado para los alumnos de 2º de la ESO. Principalmente la temática está relacionada con el medio ambiente natural, concretamente los ecosistemas. Se trata de que los alumnos realicen una indagación sencilla sobre un ecosistema acuático, familiarizándose así con la investigación y el trabajo científico.

La elección de este lugar para la realización de un itinerario didáctico, viene condicionada por mi pertenencia a esta población, además de mi interés desde muy pequeña por este ecosistema y toda su riqueza. Y sobre todo debido a mi vocación por la didáctica de las Ciencias Naturales.

Se espera que este itinerario didáctico sirva para nutrir de conocimientos a nuestros alumnos, sobre cosas a veces tan cercanas y tan desconocidas por todos ellos. Además se motivará el interés de los alumnos por este paraje, que conocen este maravilloso refugio para la naturaleza y que lo hagan conocer al resto de personas.

Patrocina:



Colabora:





Contenido

1. INTRODUCCIÓN
2. MARCO TEÓRICO
3. GUÍA DIDÁCTICA PARA EL PROFESOR
4. GUÍA PARA EL ALUMNO
5. CONTENIDO TEÓRICO DEL LUGAR
6. MATERIAL DIDÁCTICO
7. BIBLIOGRAFÍA
8. ANEXOS
9. VÍDEO ILUSTRATIVO



CONCURSO DEL LOGOTIPO PARA EL PARAJE NATURAL MUNICIPAL DE L'ESTANY

Concursantes

Alumnos de 2º, 3º y 4º de ESO que cursan sus estudios en el IES Gilabert de Centelles y Colegio Nuestra Señora de la Consolación de Nules, de manera individual.



LOGOTIPO GANADOR



QUE, AL IGUAL QUE L'ESTANY SE HA CONVERTIDO EN UN "HÁBITAT IDEAL PARA LA FAUNA DE LA ZONA, TAMBIÉN PARA LOS HABITANTES Y VISITANTES DE NULES SE HA CONVERTIDO EN UN RINCÓN ESPECIAL"





MUCHAS GRACIAS POR SU ATENCIÓN

JOSE MANUEL CASAUS OLIVER
Concejal de Medio Ambiente
Molt Il·lustre Ajuntament de Nules

