

PARAJE NATURAL MUNICIPAL  
LA PILARICA-SIERRA DE CALLOSA  
GESTIÓN DEL ESPACIO PROTEGIDO

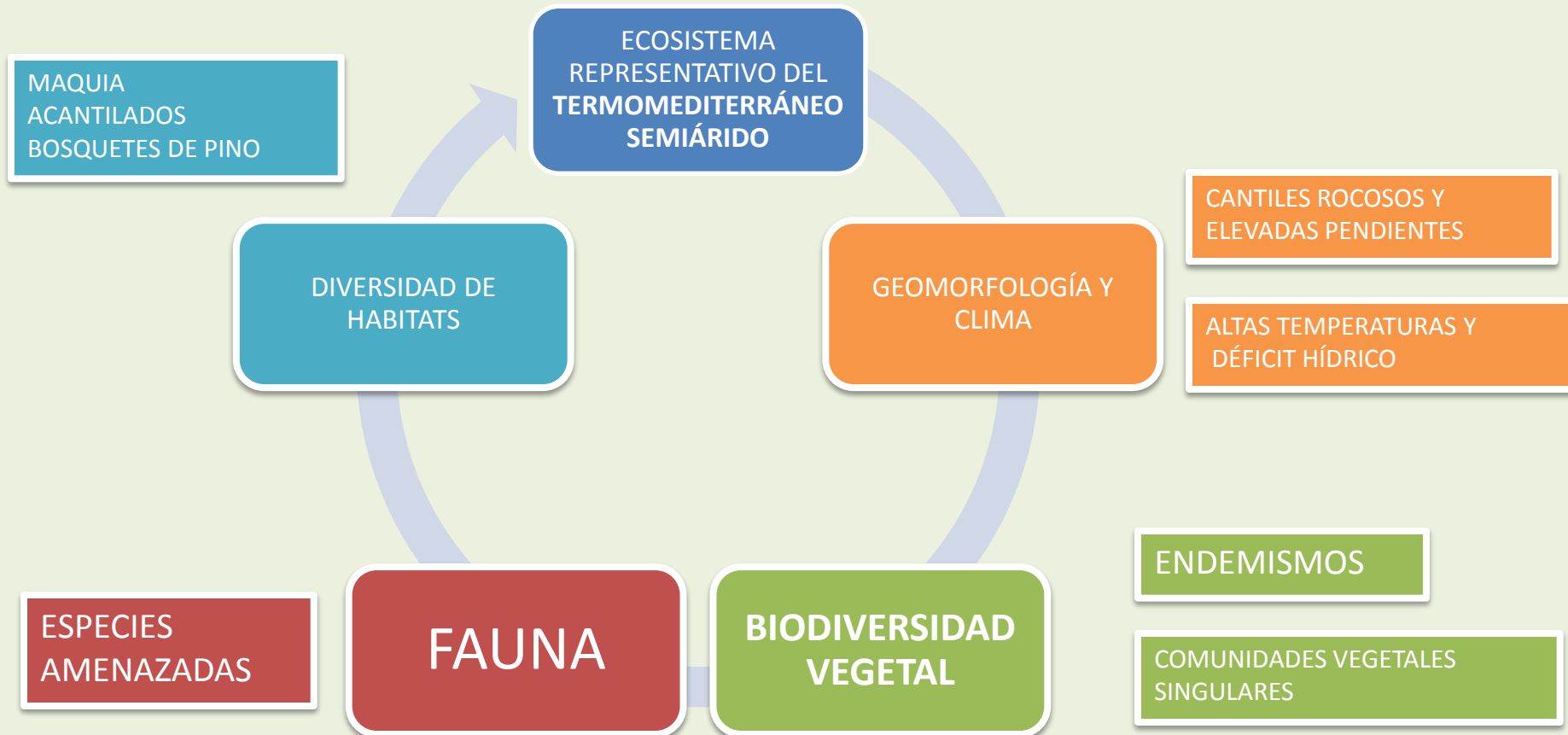

# VALORES ECOLÓGICOS QUE MOTIVARON SU DECLARACIÓN COMO PARAJE NATURAL MUNICIPAL





# GEOMORFOLOGÍA





# VALORES BOTÁNICOS





# FAUNA



*Águila perdicera*





# HABITATS

Microrreservas de flora





# ACTUACIONES DE GESTIÓN

2006





# CONTROL DE VISITANTES

OCIO RECREATIVO

GUARDERÍA FORESTAL

ACAMPADAS Y ALOJAMIENTO

REGISTRO

Nº DE VISITAS Y ACTIVIDADES

SENDERISMO

INTERPRETACIÓN Y ED. AMBIENTAL

ESCALADA





# ANÁLISIS

VISITANTES TOTALES POR MES

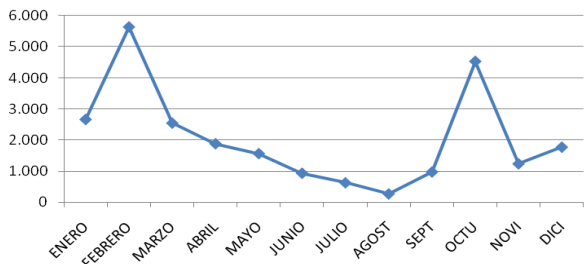

EVOLUCIÓN MENSUAL.

ACTIVIDAD	ENERO	FEBRERO	MARZO	ABRIL	MAYO	JUNIO	JULIO	AGOST	SEPT	OCTU	NOVI	DICI	TOTALES	%
SENDERISMO	620	279	564	330	199	230	124	67	283	131	227	691	3.745	15,20
ESCALADA	221	330	415	223	311	125	156	74	287	100	80	422	2.744	11,14
INT. M.A.	DÍA ARBOL	456	120	0	0	0	0	0	0	0	0	0	576	2,34
	AULA NAT.	125	150	38	98	62	0	127	0	0	0	68	668	2,71
COMIDA/OCIO	1.207	4.720	1.489	1.210	949	542	210	92	309	294	364	411	11.797	47,89
OTROS	34	38	39	22	45	36	9	36	96	3.950	540	180	5.025	20,40
<b>SUMA POR MES</b>	<b>2.663</b>	<b>5.637</b>	<b>2.545</b>	<b>1.883</b>	<b>1.566</b>	<b>933</b>	<b>626</b>	<b>269</b>	<b>975</b>	<b>4.530</b>	<b>1.236</b>	<b>1.772</b>	<b>24.635</b>	<b>100</b>

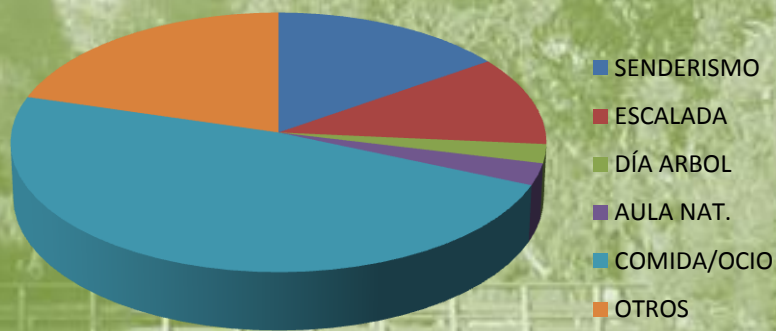
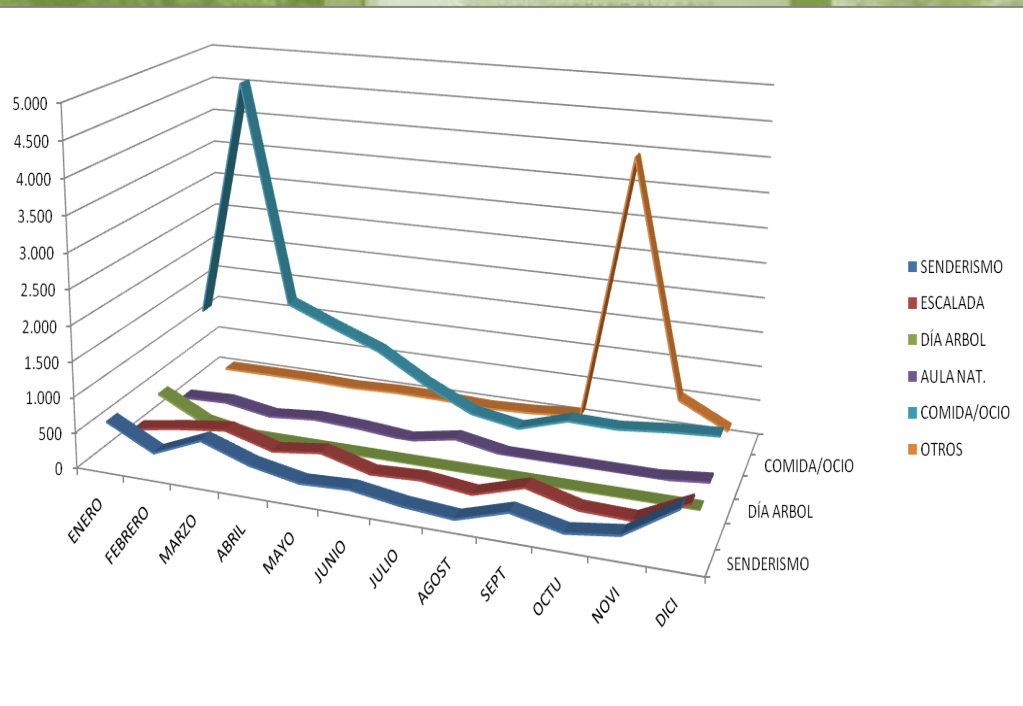

CASOS PRÁCTICOS





## CONSEJO 2006

### OBJETIVOS:

- FOMENTO DE ACTIVIDADES MÁS RESPETUOSAS PARA EL ESPACIO
- MINIMIZAR ACTIVIDADES INDESEABLES
- MANTENIMIENTO DE INFRAESTRUCTURAS DE USO PÚBLICO

### ACTUACIONES 2006:

- ADECUACIÓN DE UNA SENDA ECOEDUCATIVA Y CREACIÓN DE UN JARDÍN BOTÁNICO.
- CIERRE DE DETERMINADOS ACCESOS AL ESPACIO.
- CONTRATACIÓN SERVICIO DE GESTIÓN INTEGRAL DEL ESPACIO.





## CONSEJO 2007

### OBJETIVOS:

- ORDENAR ALGUNAS DE LAS ACTIVIDADES DE USO PÚBLICO (ESCALADA)
- MEJORAR CONDICIONES DE ACCESO AL ESPACIO.

### ACTUACIONES 2007:

- CREACIÓN Y SEÑALIZACIÓN DE ACCESOS A LAS VÍAS DE ESCALADA.
- ORDENACIÓN DEL APARCAMIENTO Y ACCESOS PARA MINUSVÁLIDOS





## CONSEJO 2008

### OBJETIVOS:

- MEJORAR LAS INSTALACIONES DE ALOJAMIENTO DEL PARAJE.
- MEJORAR LOS EQUIPAMIENTOS DEL AULA DE NATURALEZA.
- HACER COMPATIBLE LA ESCALADA CON LA REPRODUCCIÓN DE RAPACES

### ACTUACIONES 2008:

- CREACIÓN DE UN ITINERARIO CIRCULAR PARA AULA DE NATURALEZA.
- EQUIPACIÓN DEL AULA (PROYECTOR, ESTACIÓN METEOROLÓGICA...)
- INSTALACIÓN DE 5 CABAÑAS DE MADERA.
- TRAMITACIÓN PROHIBICIÓN DE LA ESCALADA EN LA PARED DEL RABOSERO.











FIN