

RACÓ DEL FRARE
PARATGE NATURAL MUNICIPAL -- SANT MATEU

PLAN DE USO PÚBLICO PNM "RACÓ DEL FRARE" SANT MATEU"



1.- INTRODUCCIÓN



2.- PLAN USO PUBLICO DEL PNM RACÓ DEL FRARE



3.- CONCLUSIONES



INTRODUCCIÓN

A.- TRAMITACIÓN

27/04/2005: Protocolo de colaboración

Junio 2006: Proyecto de Plan Especial

25/05/2007: Declaración

B.- LOCALIZACIÓN

C.- DESCRIPCIÓN DEL MEDIO

D.- FLORA Y FAUNA

E.- USOS Y APROVECHAMIENTOS



PLAN DE USO PÚBLICO DEL PNM RACÓ DEL FRARE



OBJETIVOS GENERALES DEL PLAN DE USO PÚBLICO

- Fomentar el uso público de baja intensidad de forma compatible con la conservación de los recursos del espacio
- Poner en valor y acercar de forma ordenada dichos valores a los visitantes, especialmente a la población de Sant Mateu

¿QUE OBTIENE EL AYUNTAMIENTO DE SANT MATEU CON LA REDACCIÓN DEL PLAN DE USO PÚBLICO DEL PNM RACO DEL FRARE?

IDENTIFICACIÓN DE LA SITUACIÓN DE PARTIDA: Ámbito del Plan de Uso Público,
Accesos, Recursos, Infraestructuras y Servicios Existentes 

CARACTERIZACIÓN de usuarios y visitantes 

ZONIFICACIÓN del espacio y **REGULACIÓN** de las actividades de uso público 

PLANIFICACIÓN: Programas de Uso Público y Acciones a Desarrollar 



LOCALIZACIÓN

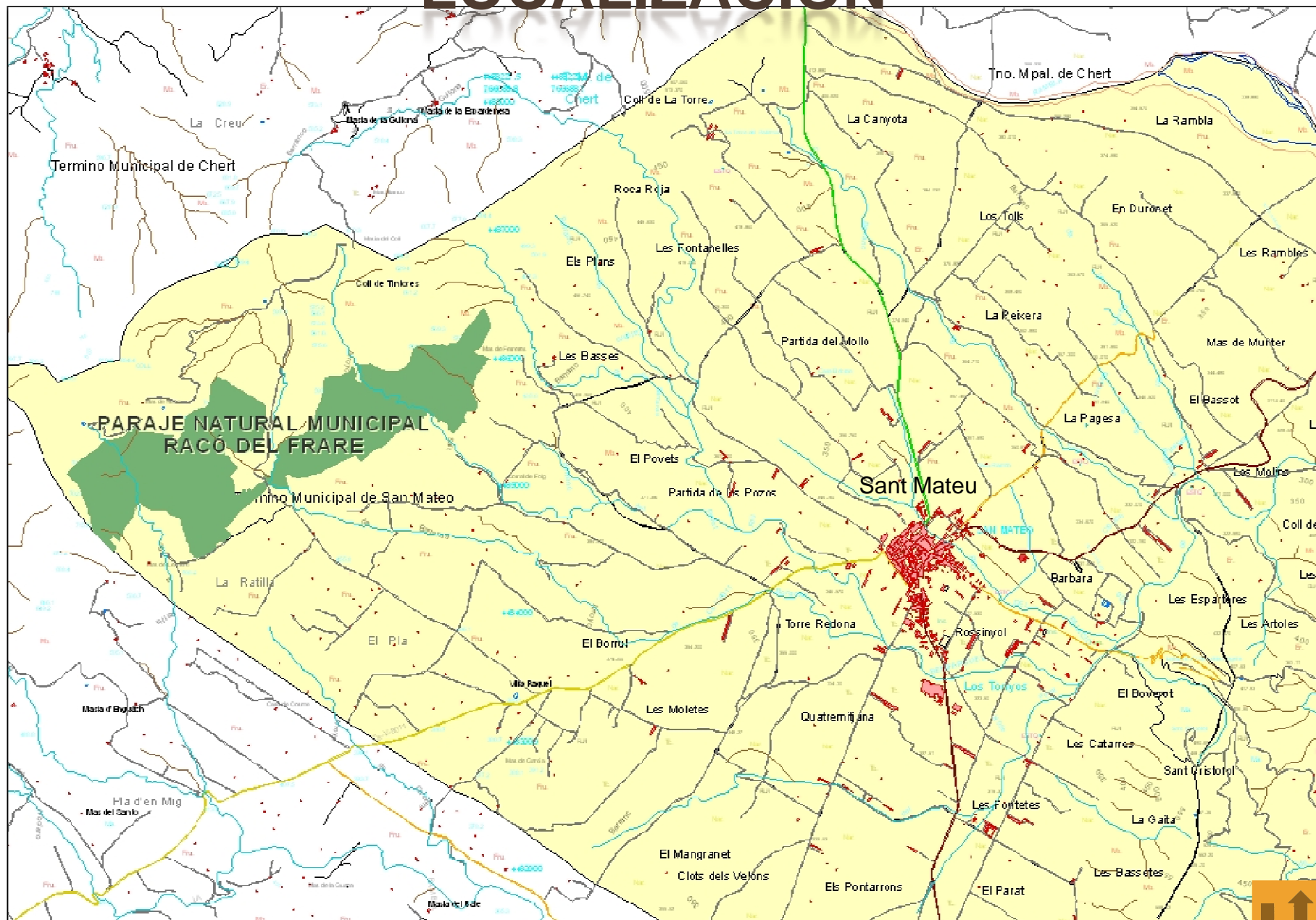

DESCRIPCIÓN DEL MEDIO



SUPERFICIE: 207, 32 ha.

PROPIEDAD TERRENOS: municipal

MEDIO FÍSICO

- Pendientes acusadas
- Escasa vegetación en las zonas de pendiente
- Bellos rincones como el Racó del Frare



FLORA Y FAUNA



conejo



perdiz



gineta



halcón
peregrino



Cabra
montés



Águila
real

FLORA

- Comunidades vegetales de importancia europea: bosques de enebro

FAUNA

- Presencia de especies de fauna sensible como el halcón peregrino y el águila real



USOS Y APROVECHAMIENTOS

- × Aprovechamiento de Pastos
- × Apicultura
- × Caza
- × Senderismo: PR-CV-214 y otras actividades de esparcimiento



I. RECURSOS EXISTENTES

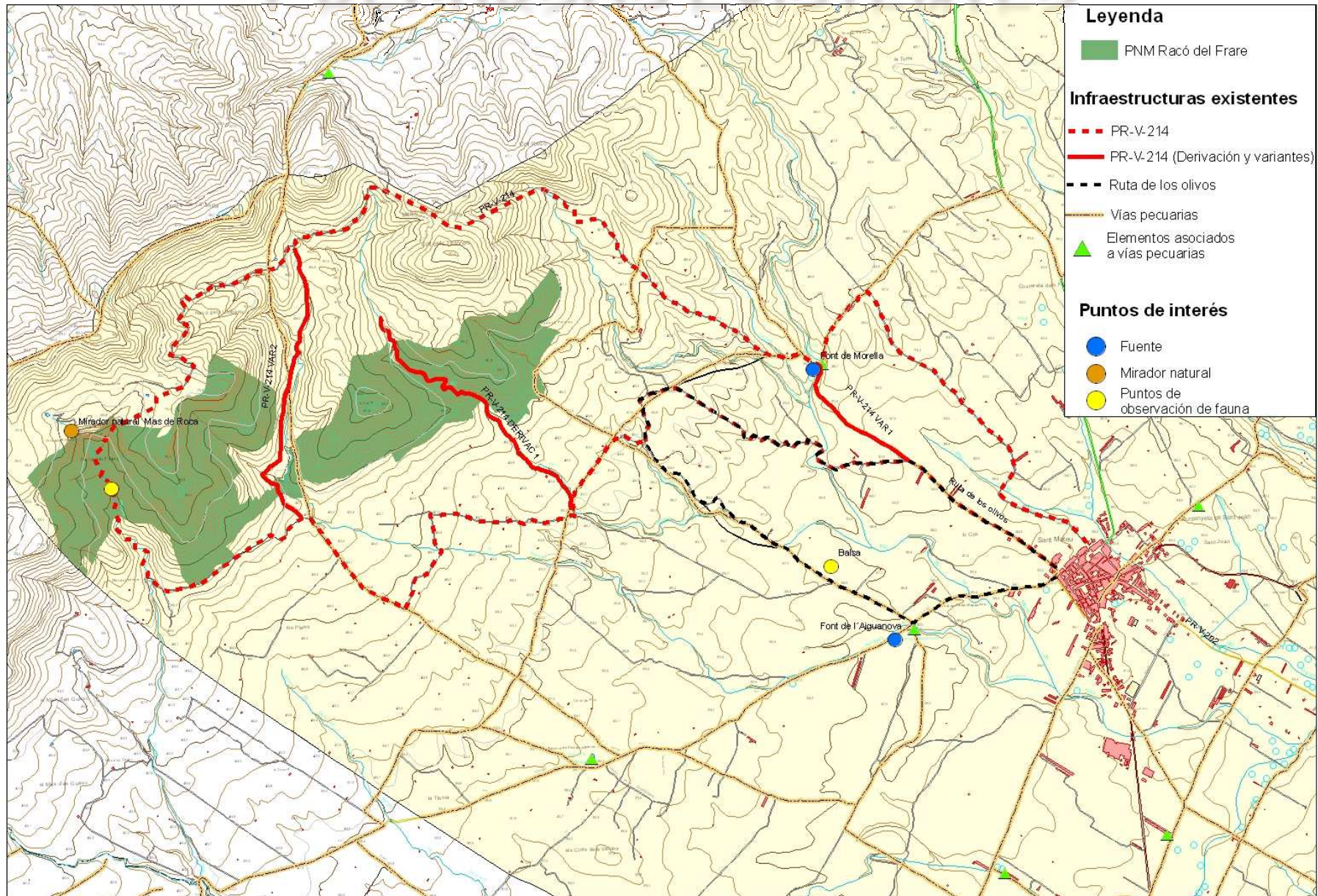

II. CARACTERIZACIÓN DE USUARIOS Y VISITANTES

- ✘ Realización de **entrevistas personales** a 10 vecinos del pueblo con conocimiento del espacio o con alguna vinculación de interés (representantes de asociaciones, instituciones, personas del ayuntamiento, etc) .

- ✘ **Aspectos identificados en las entrevistas:**
 - + Tipo de visitantes.
 - + Número de visitantes y Estacionalidad
 - + Lugares de mayor interés
 - + Actividades que se desarrollan en el paraje
 - + Calidad y suficiencia de infraestructuras o equipamientos de uso público
 - + Sugerencias de mejora del espacio y quejas

- ✘ **Resultados:**
 - + Visitas para la realización de actividades deportivas al aire libre (senderismo, BTT, caza, etc)
 - + Número de visitas **reducido**
 - + Cualquier época es adecuada para su visita excepto el verano.



III. ZONIFICACIÓN-REGULACIÓN ASOCIADA

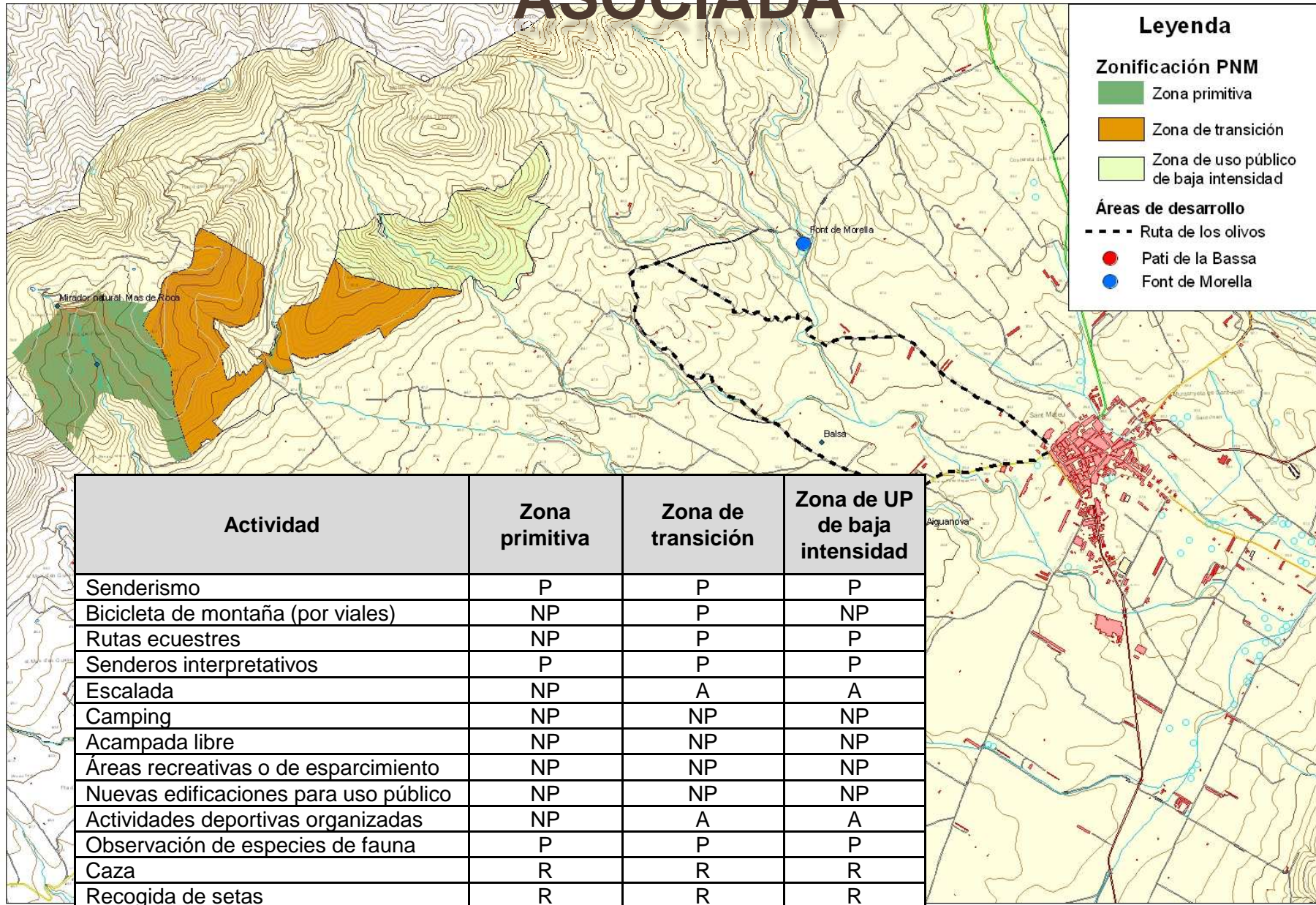

IV. PLANIFICACIÓN. PROGRAMAS Y ACCIONES A DESARROLLAR

PROGRAMAS DE USO PÚBLICO

- a) **Programa de acogida:** conjunto de acciones relativas a equipamientos e infraestructuras destinadas a informar, educar y concienciar a los usuarios
- b) **Programa de educación e interpretación ambiental**
- c) **Programa de participación y voluntariado**
- d) **Programa de comunicación y divulgación**
- e) **Programa de formación**



Acciones del Programa de acogida

- Recuperación del descansadero del Pati de la Bassa para Uso Público
- Restauración de las edificaciones de la Rajoleria del Pati de la Bassa y su adecuación para uso público a través de la Escuela Taller.
- Instalación de contenedores para la recogida de vainas de cartuchos en el Paraje y su entorno.
- Conservación de la red de senderos del Paraje y su entorno
- Ampliación de la red de senderos del Paraje y su entorno
- Colocación de elemento de seguridad en la balma del Racó dels Ermitans
- Instalación del Mirador panorámico dels Plans
- Colocación de cartelería informativa en los principales accesos al Paraje
- Adecuación de la Font de Morella como área de descanso del PR-CV-214
- Señalización de la Font de la Gilona
- Mejora de la visibilidad de los cerramientos para el ganado



Acciones del Programa de educación e interpretación ambiental

- Educación ambiental para la comunidad educativa
- Celebración de charlas de educación ambiental para cazadores
- Adquisición de material bibliográfico sobre naturaleza para la biblioteca municipal
- Jornada de concienciación cívica sobre el abandono de residuos en el medio natural
- Creación de senderos interpretativos en el ámbito del Paraje y su entorno
- Investigación acerca de los recursos culturales del Paraje y su entorno
- Recuperación de actividades tradicionales relacionadas con la ganadería en Sant Mateu.



Acciones del Programa de participación y voluntariado

- Participación de la Asociación de Jovens en actuaciones vinculadas con el Paraje
- Celebración del “Día del árbol” en el Paraje Natural Municipal
- Desarrollo de actividades de voluntariado ambiental vinculadas al Paraje
- Recuperación de los bienes de patrimonio etnológico a través de alumnos de la Escuela Taller
- Convenios con Escuelas para la realización de prácticas en el Paraje Natural Municipal .



Acciones del Programa de comunicación y divulgación

- Difusión de la información relativa al Paraje en la página Web municipal
- Edición de folletos informativos del Paraje cofinanciados por la Associació d'Hosteleria i Comerç
- Divulgación del patrimonio cultural y etnográfico del Paraje Natural Municipal y su entorno

Acciones del Programa de formación

- Formación técnica de personal del Ayuntamiento sobre cuestiones específicas relacionadas con la gestión del espacio protegido
- Formación técnica de personal del Ayuntamiento para actuar como guías o monitores ambientales.



3.- CONCLUSIONES

VALORACIÓN POSITVA DEL PLAN DE USO PÚBLICO

MOTIVOS:

FACILITA LA GESTION DEL PNM POR PARTE DEL DEL PERSONAL MUNICIPAL RESPONSABLE

DOCUMENTO DE **GESTIÓN PERSONALIZADO** AL PNM

DOCUMENTO DE REFERENCIA QUE **CUBRE TODAS LAS PARCELAS DE REGULACIÓN Y DESARROLLO DE LOS PROGRAMAS DE USO PÚBLICO**



Acuerdo de 25 de mayo de 2007 del Consell, por el que se declara Paraje Natural Municipal el enclave denominado Racó del Frare en el término municipal de Sant Mateu

- ✘ **ANEXO III:** Parte dispositiva del Plan Especial de Protección del PNM Racó del Frare en el término municipal de Sant Mateu
- ✘ **TÍTULO II:** Normas Generales de regulación de Usos y Actividades
- ✘ **CAPÍTULO II:** Normas sobre Regulación de Actividades e Infraestructuras.
- ✘ **SECCIÓN 7ª:** USO PÚBLICO DEL PARAJE
- ✘ **A) PLAN DE USO PÚBLICO DEL PARAJE**

ARTÍCULO 43. A destacar:

- Se fomentará la elaboración de un Plan de Uso Público ... determinaciones necesarias para la ordenación y gestión de las actividades ligadas al disfrute ordenado y a la enseñanza de los valores ambientales y culturales ...
- ... contener necesariamente la regulación de la práctica de actividades de montaña tales como senderismo, escalada, etc ...
- El Plan de Uso Público establecerá una ordenación y zonificación pormenorizada del Paraje con el fin de regular usos y actividades ...
- El Plan de Uso Público se complementará con actuaciones de promoción y concienciación social sobre aspectos ambientales del mismo, su uso adecuado y conservación.



PNM RACÓ DEL FRARE



RACÓ DEL FRARE
PARATGE NATURAL MUNICIPAL -- SANT MATEU



AJUNTAMENT DE SANT MATEU