



 **Parpalló Borrell**  
paratgenaturaldeGandia

EL CONSEJO DE PARTICIPACIÓN EN LA GESTIÓN DE  
PARAJES NATURALES MUNICIPALES

NURIA FELIS REIG

TÉCNICA DE MEDIO AMBIENTE

AJUNTAMENT DE GANDIA



# Parpalló Borrell

paratgenaturaldeGandia

PARAJE NATURAL MUNICIPAL PARPALLÓ-BORRELL

LOCALIZADO AL NOROESTE DEL TÉRMINO MUNICIPAL

DECLARADO PNM EL 30/04/2004

560 Ha

ACTIVIDADES PERMITIDAS:

- SENDERISMO
- ACTIVIDADES DEPORTIVAS
- CAZA
- Act. INVESTIGACIÓN
- Act. EDUCATIVAS Y SENSIBILIZACIÓN AMBIENTAL
- ACTUACIONES DE MEJORA Y CONSERVACIÓN AMBIENTAL





 **Parpalló Borrell**  
paratgenaturaldeGandia

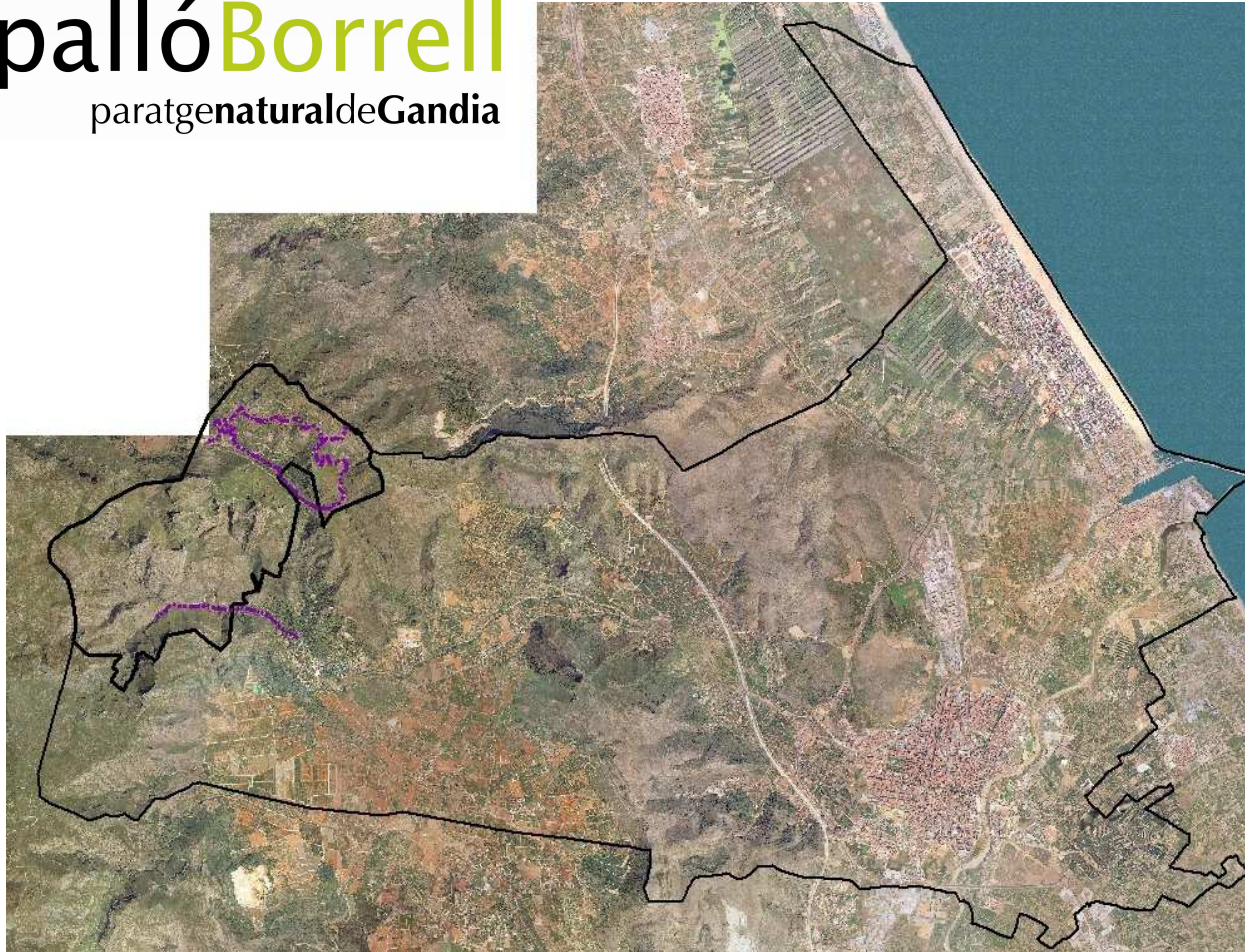





 **Parpalló Borrell**  
paratgenaturaldeGandia

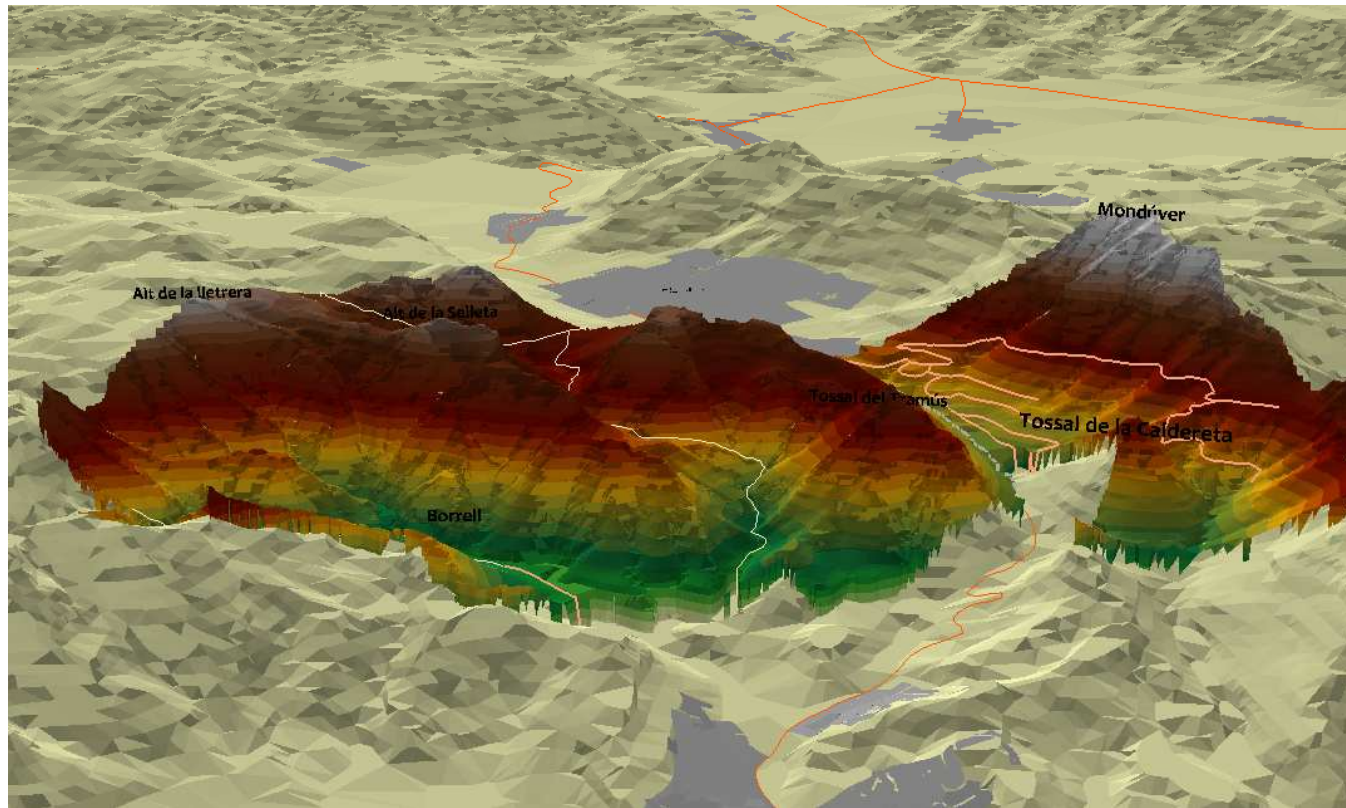



# Parpalló Borrell

paratgenaturaldeGandia

EL PARAJE NATURAL MUNICIPAL PARPALLÓ-BORRELL FUE DECLARADO POR ACUERDO DEL CONSELL DE LA GENERALITAT VALENCIANA EL 2004

SU DECLARACIÓN OBLIGABA (SEGÚN LA LEY 11/94 DE ESPACIOS NATURALES PROTEGIDOS):

- REDACCIÓN DE UN PLAN DE ESPECIAL PROTECCIÓN (DOCUMENTO DE GESTIÓN)
- DESIGNACIÓN DE UN ÓRGANO DE GESTIÓN
- DESIGNACIÓN DE UN CONSEJO DE PARTICIPACIÓN





# Parpalló Borrell

paratgenaturaldeGandia

ART. 48 DE LA LEY 11/94 ESPACIOS NATURALES PROTEGIDOS ESTABLECE:

-LA GESTIÓN DE PARAJES NATURALES MUNICIPALES CORRESPONDE A LAS CORPORACIONES LOCALES QUE HAN PROMOVIDO SU DECLARACIÓN.

-PARA COLABORAR EN LA GESTIÓN DE LOS ESPACIOS NATURALES PROTEGIDOS Y CANALIZAR LA PARTICIPACIÓN DE LOS PROPIETARIOS Y LOS INTERESES SOCIALES Y ECONÓMICOS AFECTADOS, SE CREARÁ, PARA CADA ESPACIO NATURAL PROTEGIDO UN ÓRGANO COLEGIADO DE CARÁCTER CONSULTIVO. LA COMPOSICIÓN DE DICHOS ÓRGANOS SE ESPECIFICARÁ EN LA NORMA DE CREACIÓN DE CADA ESPACIO.



# Parpalló Borrell

paratgenaturaldeGandia

PLAN DE ESPECIAL PROTECCIÓN APROBADO POR EL CONSELL DE LA GENERALITAT 15 DE ENERO DE 2007

TÍTULO 2. SE ESTABLECE LA OBLIGACIÓN DE DECLARAR UN CONSEJO DE PARTICIPACIÓN DEL PARAJE NATURAL MUNICIPAL PARPALLÓ-BORRELL CONSIDERADO COMO ÓRGANO COLEGIADO REGULADO POR LOS ART. 22 AL 27 DE LA LEY 30/92 DE RÉGIMEN JURÍDICO DE LAS ADMINISTRACIONES PÚBLICAS Y DEL PROCEDIMIENTO ADMINISTRATIVO COMÚN.

SE TRATA DE UN ÓRGANO CONSULTIVO CUYA FINALIDAD ES LA COLABORACIÓN EN LA GESTIÓN DEL PARAJE Y CANALIZAR LOS INTERESES SOCIALES Y ECONÓMICOS AFECTADOS



# Parpalló Borrell

paratgenaturaldeGandia

## BROS DEL CONSEJO DE PARTICIPACIÓN

2 REPRESENTANTES ELEGIDOS POR EL AYUNTAMIENTO DE GANDIA, UNO DE LOS CUALES ACTUARÁ COMO SECRETARIO DEL CONSEJO DE PARTICIPACIÓN.

1 REPRESENTANTE DE LOS PROPIETARIOS DE TERRENOS INCLUIDOS EN EL PARAJE. EN CASO DE NO EXISTIR, SE SUMARÁ UN REPRESENTANTE MÁS DEL GRUPO C.

3 REPRESENTANTES DE LOS INTERESES SOCIALES, INSTITUCIONALES O ECONÓMICOS, AFECTADOS O QUE COLABOREN EN LA CONSERVACIÓN DE LOS VALORES NATURALES O LOS OBJETIVOS DE LOS CUALES COINCIDA CON LA FINALIDAD DE PROTECCIÓN DEL ESPACIO NATURAL.

1 REPRESENTANTE DE LA DIRECCIÓN GENERAL CON COMPETENCIAS EN ESPACIOS NATURALES PROTEGIDOS DE LOS SERVICIOS TERRITORIALES DE VALÈNCIA, DE LA CONSELLERIA CON COMPETENCIA AMBIENTAL.

EL PRESIDENTE DEL CONSEJO DE PARTICIPACIÓN, QUE SERÁ NOMBRADO POR EL AYUNTAMIENTO DE GANDIA ENTRE LOS MIEMBROS DEL GOBIERNO





# Parpalló Borrell

paratgenaturaldeGandia

## BROS DEL CONSEJO DE PARTICIPA

2 TÉCNICOS DEL DEPARTAMENTO DE MEDIO AMBIENTE COMO REPRESENTANTES DEL AYUNTAMIENTO DE GANDIA.

2 REPRESENTANTES DEL GRUP ECOLOGISTA SAMARUC, EN REPRESENTACIÓN DE LOS GRUPOS ECOLOGISTAS. EN ESTE APARTADO SE AÑADE UN MIEMBRO ADICIONAL YA QUE NO HAY REPRESENTANTES DE LOS PROPIETARIOS DE LOS TERRENOS DEL PARAJE.

1 REPRESENTANTE DE LA REIAL ASSOCIACIÓ DE CAÇA I TIR MONDUVER, EN REPRESENTACIÓN DE LOS CAZADORES

1 PROFESOR DE LA ESCUELA POLITÉCNICA SUPERIOR DE GANDIA EN REPRESENTACIÓN DE LA UPV

1 REPRESENTANTE DE LA DIRECCIÓ GENERAL DE PLANIFICACIÓ I ORDENACIÓ TERRITORIAL

EL PRESIDENTE DEL CONSEJO ES EL REGIDOR DELEGADO DE MEDIO AMBIENTE



# Parpalló Borrell

paratgenaturaldeGandia

## funcionamiento

SE REUNEN POR PRIMERA VEZ EN 2007 TRAS APROBARSE EL PLAN DE ESPECIAL PROTECCIÓN DOCUMENTO QUE REGULA EL FUNCIONAMIENTO DEL PARAJE, DETERMINA LAS ACTIVIDADES PERMITIDAS Y PROHIBIDAS Y ZONIFICA EL ESPACIO EN FUNCIÓN DE LA CAPACIDAD DE ACOGIDA DEL TERRITORIO.

DESDE SU PRIMERA CONVOCATORIA SE HAN REUNIDO COMO MÍNIMO 2 VECES AL AÑO

SE CONVOCA A INSTANCIA DE LA SECRETARIA DEL CONSEJO CADA VEZ QUE SE HA DE APROBAR ALGUNA ACTUACIÓN O PROYECTO QUE SE QUIERE DESARROLLAR EN EL ÁMBITO DEL PARAJE.

IMPORTANTE: ES UN ÓRGANO CONSULTIVO, DONDE SE PRESENTAN LOS PROYECTOS QUE EL AYUNTAMIENTO QUIERE DESARROLLAR A FIN DE GARANTIZAR LA PARTICIPACIÓN DE LOS SECTORES SOCIALES Y ECONÓMICOS IMPLICADOS, NO ES UN ÓRGANO QUE TOMA DECISIONES FINALES. Sí puede proponer proyectos y actuaciones.





## EXPERIENCIAS

SE LES HA CONVOCADO PARA TRATAR LOS SIGUIENTES TEMAS:

1- EJECUCIÓN DE **FAJAS AUXILIARES PERIMETRALES A LA SUPERFICIE DEL PARAJE** PARA LA PREVENCIÓN DE INCENDIOS FORESTALES. (actuaciones anuales desde 2007)





# Parpalló Borrell

paratgenaturaldeGandia

## EXPERIENCIAS

SE LES HA CONVOCADO PARA TRATAR LOS SIGUIENTES TEMAS:

2- ELABORACIÓN DEL PLAN DE PREVENCIÓN DE INCENDIOS FORESTALES DEL PARAJE NATURAL MUNICIPAL PARPALLÓ-BORRELL 2007-2008

LOS SERVICIOS TÉCNICOS DEL AYUNTAMIENTO PREPARARON UNA PROPUESTA DEL CONTENIDO QUE DEBERÍA TENER Y SE TRATÓ EN EL CONSEJO.

SE APROBÓ LA PROPUESTA DE CONTENIDO Y POSTERIORMENTE SE ELABORÓ EL PROYECTO POR LOS SERVICIOS TÉCNICOS DEL AYUNTAMIENTO

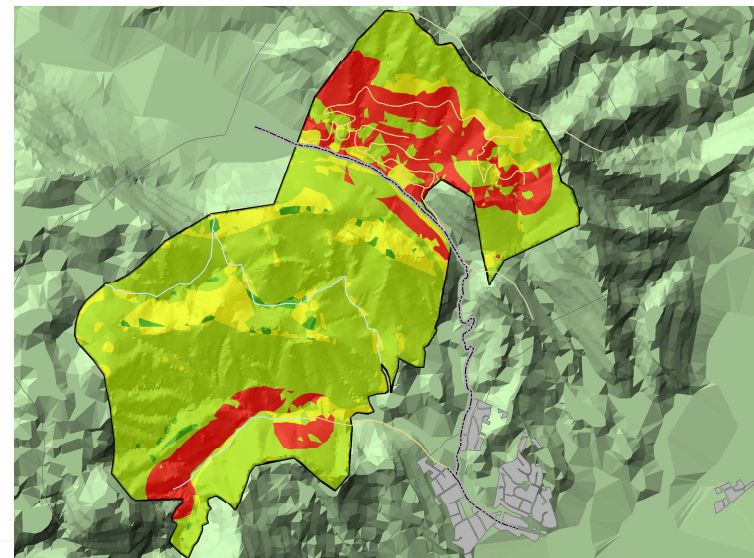





## EXPERIENCIAS

SE LES HA CONVOCADO PARA TRATAR LOS SIGUIENTES TEMAS:

3- SEÑALIZACIÓN Y HOMOLOGACIÓN DE DOS SENDEROS LOCALES EN EL ÁMBIDO DEL PARAJE

*SL-CV 79 SENDA DEL PARPALLÓ-FONT DEL GARROFER 2008*

*SL-CV 80 SENDA DEL PORTALET 2007*

LOS SERVICIOS TÉCNICOS DEL AYUNTAMIENTO PREPARARON UNA PROPUESTA DEL RECORRIDO DE LAS DOS SENDAS Y DEL DISEÑO DE LA SEÑALIZACIÓN DIRECCIONAL Y PANELES INTERPRETATIVOS.

SE APROBÓ POR UNANIMIDAD





# **Parpalló Borrell** paratgenaturaldeGandia

## EXPERIENCIAS

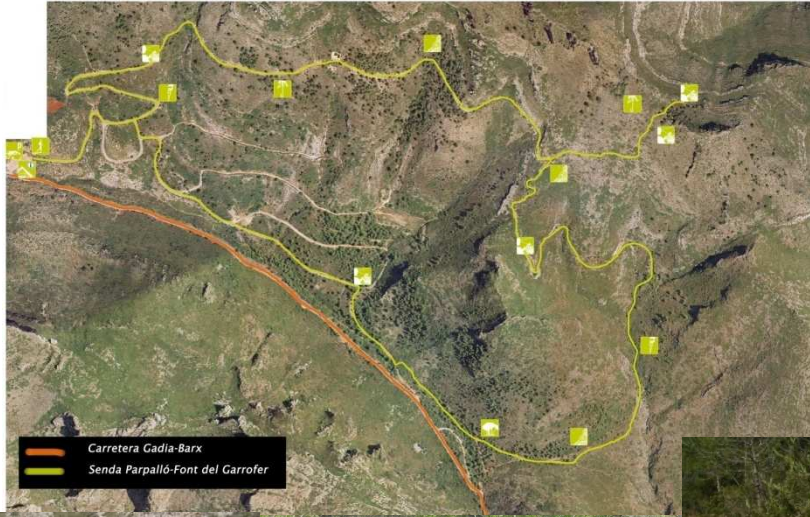

SL-CV 79  
**Senda del Parpalló - Font del Garrofer**



Vostre estalvi d'efort



**Pautes de Comportament:**  
 No feu foc, Distingiu entre el fosc, Manteneu el silenci, Parleu baix

El Parc Natural Municipal Parpalló - Borrell  
 L'objectiu de la Collada









## EXPERIENCIAS

SE LES HA CONVOCADO PARA TRATAR LOS SIGUIENTES TEMAS:

4- ADECUACIÓN DE LA ENTRADA A LA SENDA SL-CV 79

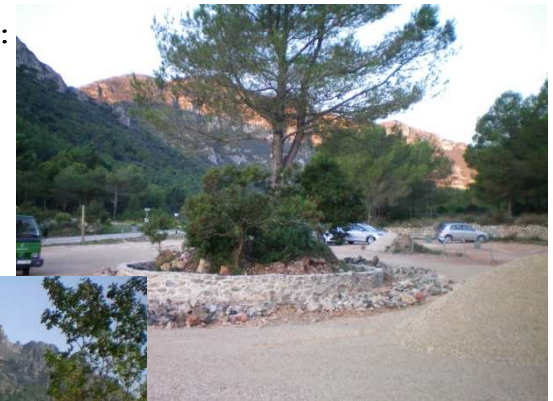
LOS SERVICIOS TÉCNICOS DEL AYUNTAMIENTO  
PREPARARON UNA PROPUESTA DE LA ACTUACIÓN  
LA CUAL FUE APROBADA POR UNANIMIDAD. 2008





# Parpalló Borrell

paratgenaturaldeGandia

## EXPERIENCIAS

SE LES HA CONVOCADO PARA TRATAR LOS SIGUIENTES TEMAS:

5- CONSTRUCCIÓN DEL CENTRO DE INTERPRETACIÓN AMBIENTAL  
DEL PARAJE NATURAL MUNICIPAL

LOS SERVICIOS TÉCNICOS DEL AYUNTAMIENTO  
PREPARARON UNA PROPUESTA DE LA ACTUACIÓN  
LA CUAL FUE APROBADA POR UNANIMIDAD. 2009







# Parpalló Borrell

paratgenaturaldeGandia

## EXPERIENCIAS

SE LES HA CONVOCADO PARA TRATAR LOS SIGUIENTES TEMAS:

6- CONTENIDO MUSEÍSTICO DEL CENTRO DE INTERPRETACIÓN

LOS SERVICIOS TÉCNICOS DEL AYUNTAMIENTO  
PREPARARON UNA PROPUESTA DE LA ACTUACIÓN  
LA CUAL FUE APROBADA POR UNANIMIDAD. 2009

