

**1r CONSELL DE  
PARTICIPACIÓ DEL PARATGE  
NATURAL MUNICIPAL  
BALADRE – FONTANARS - RIU  
D'AGRES**

*Muro, 1 de desembre de 2010*



# ORDRE DEL DIA

1. Constitució del Consell de Participació en compliment de l'acord de 13 de febrer de 2009 en el qual es declara el Paratge Natural Municipal (PNM) Baladre-Fontanars-Riu d'Agres.
2. Presentació del Paratge Natural Municipal Baladre-Fontanars-Riu d'Agres i entrega de documentació.
3. Algunes de les activitats desenvolupades als inicis del PNM.
4. Elecció del nombre de sessions que es realitzaran a l'any.
5. Actuacions desenvolupades al 2010.
6. Propostes d'actuació per al 2011.
7. Precs i preguntes.



# Desenvolupament de l'Ordre del dia

1. Constitució del Consell de Participació en compliment de l'acord de 13 de febrer de 2009 en el qual es declara el Paratge Natural Municipal (PNM) Baladre-Fontanars-Riu d'Agres.

# Es constitueix el Consell de Participació:

## – PRESIDENTA:

» Maria José Collado García

Regidora de Medi Ambient

Grup Municipal BLOC

## – SECRETÀRIA:

» Consuelo Cascant Pla

Grup municipal PP

- Representant de l'Ajuntament
  - » Ana Isabel Fullana Tortosa
  - Grup Municipal PSOE
  
- Representant dels interessos socials
  - » Miquel Pérez Sanjuán
  
- Representant dels propietaris dels terrenys inclosos en l'àmbit del paratge
  - » Rosana Casanova Biosca

- Representant de la Confederació Hidrogràfica del Xúquer
  - » Rafael Carlos Baptista Santana
  
- Representant de la Conselleria de Medi Ambient, Aigua, Urbanisme i Vivenda
  - » Ana Campo Muñoz
  - Tècnic de EE.NN.PP.
  
- Oficina Municipal de Medi Ambient
  - » Carla Reig Giner





## 2. Presentació del Paratge Natural Municipal Baladre-Fontanars-Riu d'Agres i entrega de documentació.

- Declaració de Paratge Natural Municipal, d'acord amb les normes bàsiques de la Llei 11/1994, de 27 de desembre, de la Generalitat, d'Espais Naturals Protegits de la CV
  - Decret 26/2009, de 13 de febrer, del Consell.
- **Que es pretén amb aquesta Declaració?**
  - garantir la seua conservació, pervivència i millora per al gaudi de tots els ciutadans

# Espais protegits al terme de Muro

- Parc Natural de la Serra de Mariola
- Paisatge protegit de la Solana del Benicadell
- Paisatge protegit del Riu Serpis
- PARATGE NATURAL MUNICIPAL DE LA FONT DEL BALADRE – FONTANARS- RIU D'AGRES

# PARATGE NATURAL MUNICIPAL FONT DEL BALADRE – FONTANARS – RIU D'AGRES

- És un tram del riu d'Agres, afluent del riu Serpis al pas pel terme de Muro.
- El seu cabal és permanent durant tot l'any i la seua aigua dolça és d'elevada qualitat
- L'estat de conservació de l'ecosistema dolç-aqüícola es bo
- Està als peus de la Serra de Mariola
- És un exemple perfecte d'ecosistema de ribera
- Superfície total: 15,314 hectàrees
- L'administració i gestió del PNM correspon a l'Ajuntament de Muro

- Classificació dels terrenys afectats pel PNM: ‘Sòl no Urbanitzable de Protecció de Riberes i Aqüífers’
- Motius de la seua importància:
  - La proximitat i vinculació del poble de Muro
  - Riquesa natural
  - Valors paisatgístics, ja que s’observa una magnífica panoràmica dels contraforts de la Serra de Mariola
  - Diferents alternatives per a l’ús i gaudi de la població



# Fauna

espècies d'interés associades al medi aquàtic

- **Espècies d'amfibis i rèptils** (incloses en el Catàleg Valencià dins de la categoria de protegides)
  - Gripau comú
  - Granota comuna
  - Serp pardalera, verda o bastarda
  - Tortuga d'aigua ibèrica



- Peixos autòctons

- Barb mediterrani



- Bagra (cast.:cacho)





- Aus

- Agró Blau



- Polla d'aigua



- Martinet

- Garseta blanca



# Flora

- Vegetació lacustre
  - Canyís (*Phragmites australis*)
  - Canyar (*Arundo donax*)
  - Jonquera (*Molinia-holoschoenion*)



- Bosquets de ribera
  - Salze (*Salix sp.*)
  - Balandre (*Nerium oleander*) i esbarzerars (*Rubus ulmifolii*)
- Bosc de ribera(en galeria)
  - Albereda(*Populetum albae*)

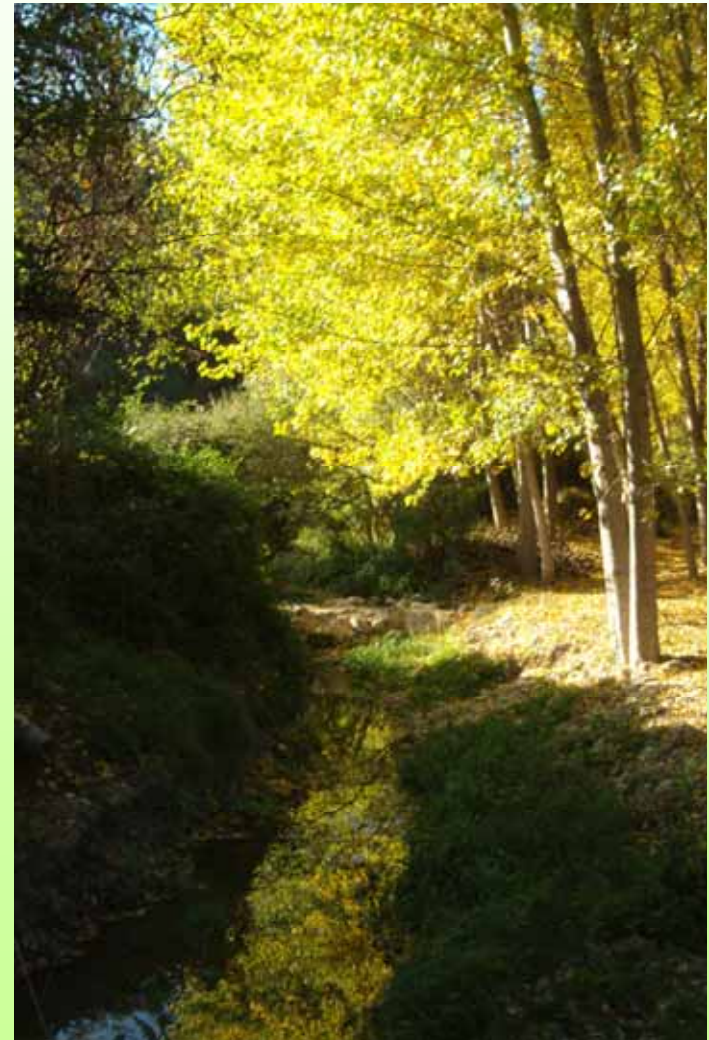

- Vegetació montana

- Arbòria: pi blanc, carrasca, fleixos, noueres, oms...

- Arbustiva: arç blanc, murta...



# Divisió per zones

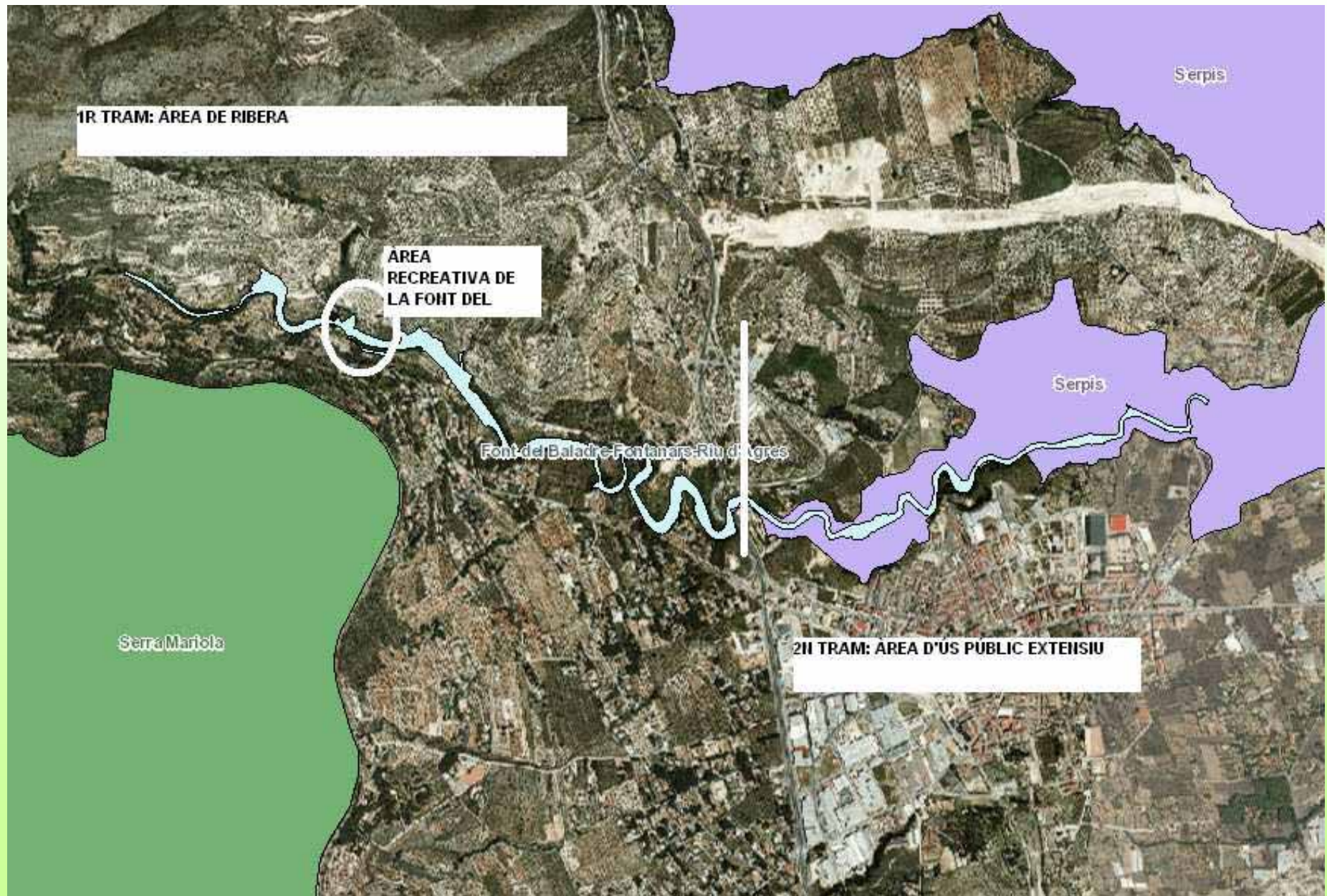

- **1r tram:Àrea de Ribera**

- Des de la fita amb el terme municipal d'Agres al Pont de Sant Gonçal (N-340), a excepció de l'àrea recreativa de la Font del Baladre
- Elevat grau de conservació
- Topografia abrupta
- Freqüents meandres
- Vegetació de ribera ben estructurada, en funció de la proximitat a la làmina d'aigua
- Superfície: 9,858 hectàrees

## – Objectius:

- Preservar la qualitat ambiental
- Conservació de la vegetació de ribera existent, potenciació d'aquesta i regeneració natural.
- Mantenir els processos ecològics essencials i la diversitat biològica
- Conservar i restaurar les fites paisatgístiques existents





## **Àrea recreativa: àrea de descans de la Font del Baladre i la zona d'aparcament**

- Compleix una funció social com a lloc d'esplai
- Concentra l'ús públic i intensiu del PNM
- Accés: CV-700
- Situada a 1'7 km de l'eixida del nucli urbà de Muro
- Superfície: 0,442 hectàrees
- Hi ha àrees de pícnic amb bancs, taules i papereres amb capacitat per a 40 persones
- Els paellers no es poden utilitzar perquè no disposen de les condicions mínimes necessàries per a la prevenció d'incendis

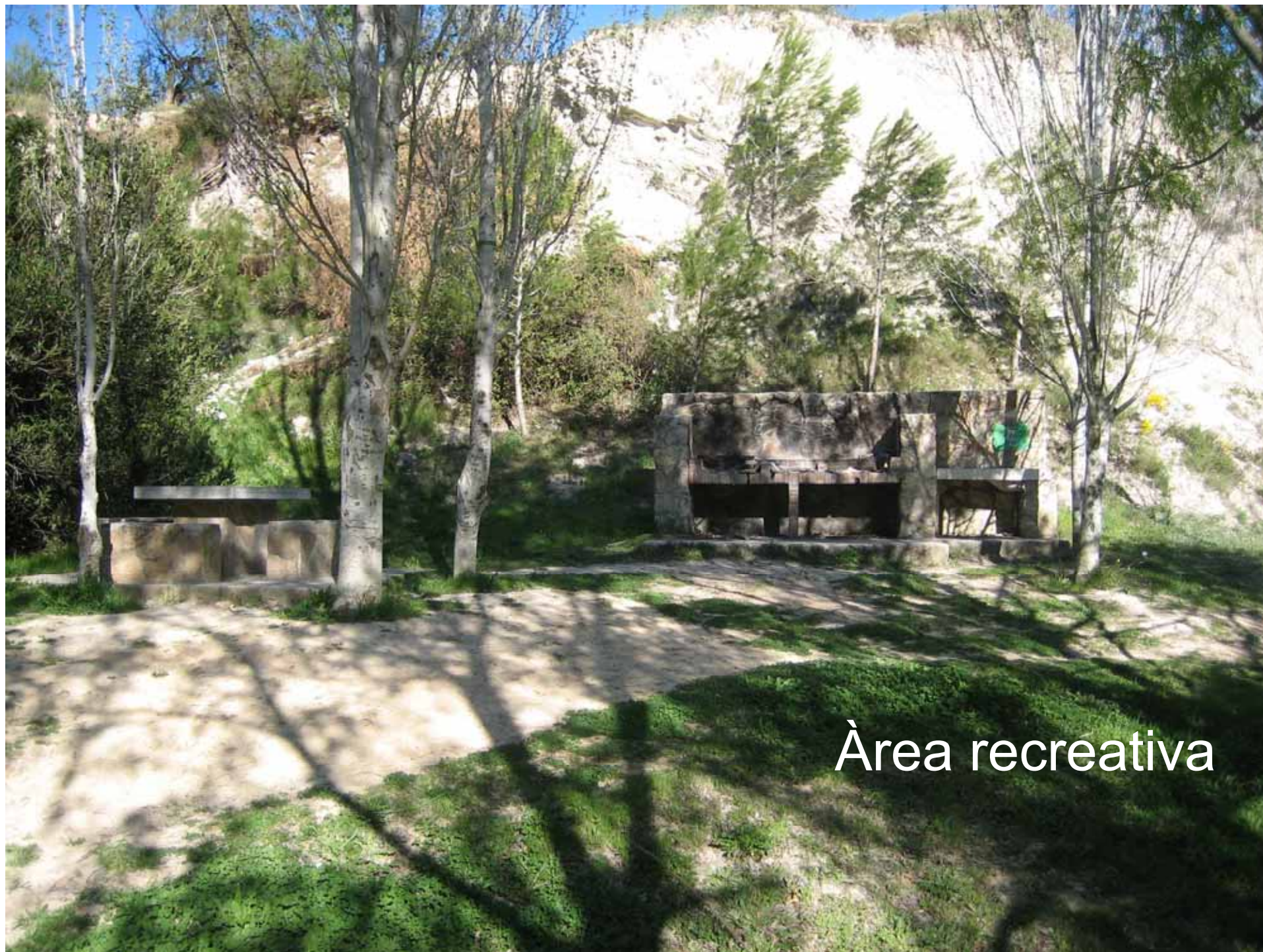

Àrea recreativa



Aparcament

## **2on tram: Àrea d'ús públic extensiu**

- Des del Pont de Sant Gonçal fins al Pont de Setla
- Relleu més suau i obert
- Les zones limítrofes són agrícoles i urbanes
- Molt pròxim al nucli urbà de Muro
- La ribera és més ampla, per tant presenta formacions de major extensió
- Hi ha hortes
- Funcions didàcticonaturalista i social com a lloc d'esplai
- Superfície: 5,014 hectàrees
- Hi ha elements de mobiliari d'ús públic: passarel·les, baranes de fusta...



3. Algunes de les activitats desenvolupades  
als inicis del PNM.

- Pujada a la Penya el Frare



- Adequació del llit del riu







- Reforestació vegetal



# Reparació dels desperfectes ocasionats per les avingudes d'aigua



#### 4. Elecció del nombre de sessions que es realitzaran a l'any.

- Proposta: una sessió ordinària anual, i en cas necessari, es convocaran sessions extraordinàries



## 5. Actuacions desenvolupades al 2010.

- Regidoria de Medi Ambient
  - Diverses neteges de la senda
  - Reposició de la senyalètica
  - Reposició de les baranes de fusta



- Paisatge Protegit del Riu Serpis:
  - Neteja silvícola de la senda



- Conselleria de Medi Ambient, Aigua, Urbanisme i Vivenda
  - Col·locació de plotter informatiu





- CHX:
  - Retirada dels arbres caiguts al llit del riu



## 6. Propostes d'actuació per al 2011.

- Regidoria de Medi Ambient
  - Donar més valor ecològic als arbres singulars del PNM

*Quercus ilex*



– Conveni amb una universitat perquè algun alumne  
faça el Projecte Final de carrera del nostre PNM

- Xarxa de Paratges

» Descripció del Projecte

- Desenvolupar les actuacions i propostes que sorgisquen en el Consell de participació del PNM.
- Vigilar que el PNM es trobe en condicions òptimes.
- Revisar els treballs fets sobre el PNM i millorar-los o dur-los a la pràctica.
- Crear un enfocament atractiu que convida la gent a visitar-lo i gaudir-lo.
- Qualsevol altra tasca que l'alumne propose i es considere interessant.

- Penjar tota la informació del PNM en:
  - la pàgina web de l'Ajuntament de Muro – Regidories – Medi Ambient
  - Al facebook “OMAM Ajuntament de Muro”
- Protecció d'elements etnològics singulars: pedra en sec, el forn de calç, el Pont de Ferro,... Per a la posterior exposició i interpretació als visitants.



– Adequació dels torradors per a poder fer ús d'ells



– Cartells identificatius i educatius per a fer una senda didàctica

- Restauració dels bancs i taules de l'Àrea recreativa de la Font del Baladre



- Normes internes de funcionament del Consell

- Recuperació de l'antic Pont de Ferro, amb els Projectes Europeus ADT



- Proposta per a la Conselleria de Medi Ambient, Aigua, Urbanisme i Vivenda
  - Ampliació del Paisatge Protegir del Riu Serpis fins la Font del Baladre

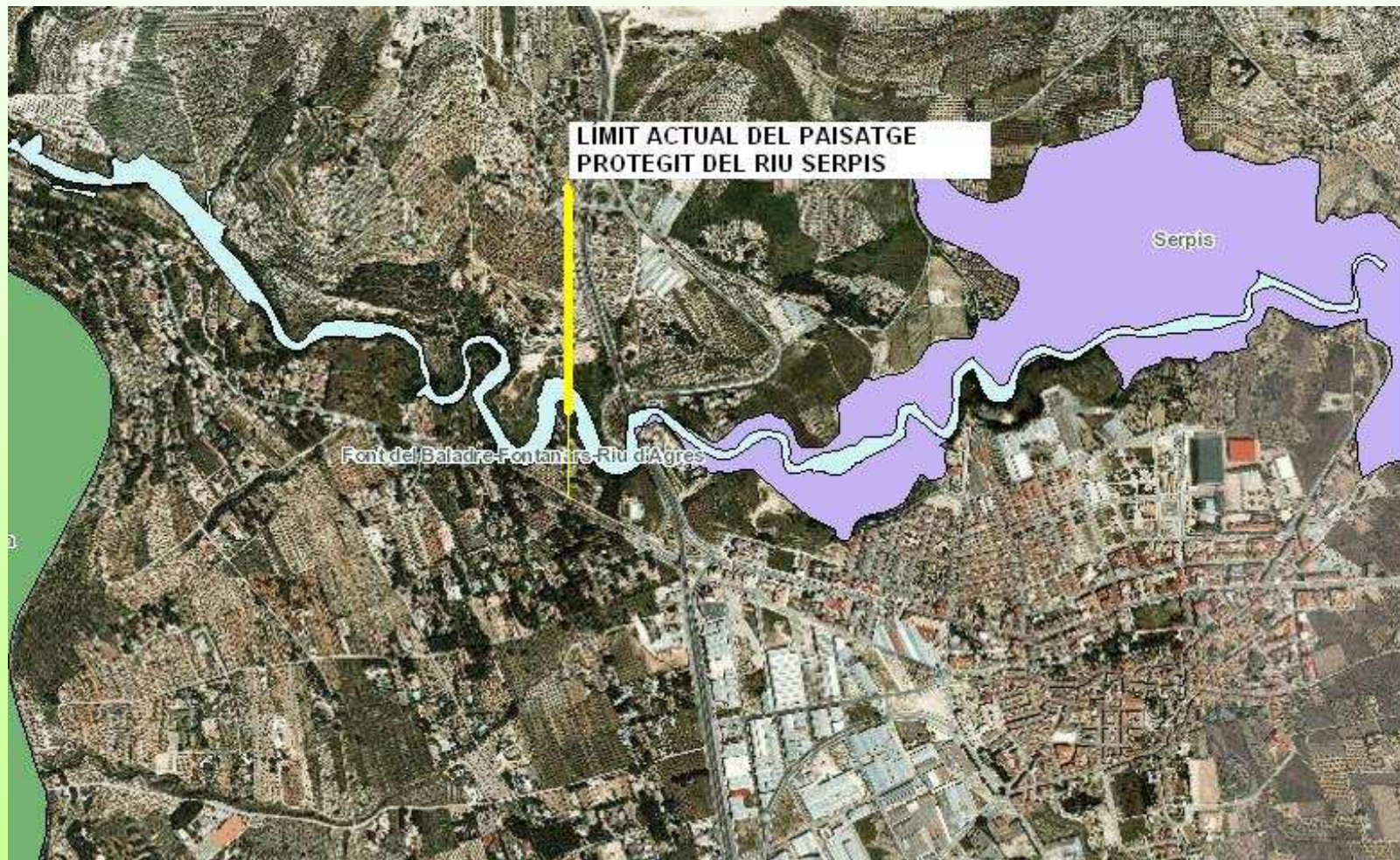



- Propostes per a la Confederació Hidrogràfica del Xúquer
  - Neteja de la bassa de l'àrea recreativa de la Font del Baladre, ja que en l'actualitat no fa el seu paper de retenció de l'aigua



- Reparar les solsidees de terra i pedra que hi ha al llit del riu, que fa que la senda vaja perdent amplària.

## 7. Precs i preguntes.



**GRÀCIES PER COL-LABORAR EN LA  
CREACIÓ D'UN ESPAI ÚNIC:**

**LA FONT DEL BALADRE  
FONTANARS  
RIU D'AGRES**